PROTOCOLO INTEGRADO DO ESTADO
Fls. 1
Mov. 1

Folha 1

ESTADO DO PARANÁ

ePROTOCOLO

Órgão Cadastro:	UNESPAR		**Protocolo:**
Em:	23/02/2023 14:27		**20.105.148-7**

Interessado 1:	(CPF: XXX.XXX.479-00) CAMILA CASTANHA		
Interessado 2:			
Assunto:	OBRAS	**Cidade:**	CURITIBA / PR
Palavras-chave:	LEVANTAMENTO		
Nº/Ano	-		
Detalhamento:	CONTRATAÇÃO DE LEVANTAMENTO ALTIMÉTRICO		
Código TTD:	-		

Para informações acesse: https://www.eprotocolo.pr.gov.br/spiweb/consultarProtocolo

PROTOCOLO INTEGRADO DO ESTADO
Fls. 2
Mov. 2

SOLICITAÇÃO EQUIPE TÉCNICA DE ENGENHARIA - PROPLAN

Protocolo: 20.105.148-7
Assunto: Solicitação de contratação de Levantamento Topográfico Altimétrico – Campus de Paranavaí

À diretora de Campus Maria Antonia Ramos Costa,

Considerando às atuais contratações de projetos e obras visando a regularização do Campus de Paranavaí em relação à acessibilidade e prevenção e combate ao incêndio junto aos órgãos responsáveis.

Considerando que a empresa contratada para execução do serviço de instalação do sistema de prevenção e combate ao incêndio já encontra-se em atividade no Campus.

Considerando que a SEAP forneceu, em janeiro de 2023, Levantamento Topográfico Planimétrico do Campus, realizado no ano de 2022, o qual encontra-se anexado a este processo.

Esta equipe de engenharia vem, por meio desta, solicitar ao Campus a contratação de Levantamento Topográfico Altimétrico do Campus de Paranavaí, de modo à complementar o levantamento fornecido pela SEAP e permitir a correta realização das atividades de regularização do Campus. O levantamento e indispensável para a realização das correções necessárias e apontadas por esta equipe de engenharia ao Projeto Técnico de Prevenção a Incêndio e a Desastres, contratado pelo Campus, as quais precisam ser realizadas em regime de urgência uma vez que a empresa contratada para execução dos serviços já iniciou suas atividades. O Levantamento também será necessário à contratação dos Projetos de Acessibilidade para o Campus, solicitada através do protocolo 19.434.137-7.

Em anexo enviamos o Termo de Referência para a contratação, assim como o Levantamento Topográfico Planimétrico fornecido pela SEAP, Levantamento Arquitetônico do Campus elaborado pela empresa Casa do Projeto e as matrículas referentes ao imóvel, documentos estes que devem compor a Pasta Técnica.

Curitiba, 23 de fevereiro de 2023.

- assinado eletronicamente nos termos do Decreto Estadual nº 5389/2016 -
Engª Camila Castanha - CREA PR 19.2007/D
Divisão de Infraestrutura – PROPLAN - UNESPAR

Assinatura Simples realizada por: **Camila Castanha (XXX.513.479-XX)** em 23/02/2023 15:05 Local: UNESPAR/PROPLAN/DIV-INFRAESTRUTURA. Inserido ao protocolo **20.105.148-7** por: **Camila Castanha** em: 23/02/2023 15:00. Documento assinado nos termos do Art. 38 do Decreto Estadual nº 7304/2021. A autenticidade deste documento pode ser validada no endereço: **https://www.eprotocolo.pr.gov.br/spiweb/validarDocumento** com o código: **293a44c2ba1dec433cf59e8799c58f5c**.

ePROTOCOLO

PROTOCOLO INTEGRADO DO ESTADO
Fls. 2a
Mov. 2

Documento: **Processo20.105.1487SolicitacaodecontratacaodeLevantamentoAltimetricoPvai.pdf**.

Assinatura Simples realizada por: **Camila Castanha (XXX.513.479-XX)** em 23/02/2023 15:05 Local: UNESPAR/PROPLAN/DIV-INFRAESTRUTURA.

Inserido ao protocolo **20.105.148-7** por: **Camila Castanha** em: 23/02/2023 15:00.

Documento assinado nos termos do Art. 38 do Decreto Estadual nº 7304/2021.

A autenticidade deste documento pode ser validada no endereço:
https://www.eprotocolo.pr.gov.br/spiweb/validarDocumento com o código:
293a44c2ba1dec433cf59e8799c58f5c.

PROTOCOLO INTEGRADO DO ESTADO
Fls. 3
Mov. 3

TERMO DE REFERÊNCIA DE PROJETO
Contratação de Obras e Serviços de Engenharia

Entrega do Termo de Referência:

_____

PROTOCOLO:	**20.105.148-7**
ORGÃO:	**UNESPAR – Universidade Estadual do Paraná**
OBJETO:	**Levantamento Topográfico Altimétrico do *Campus* de Paranavaí da Universidade Estadual do Paraná (UNESPAR)**
LOCAL:	**UNESPAR – Campus de Paranavaí - Paranavaí /PR**
DATA:	**02/2023**

Assinatura Simples realizada por: **Camila Castanha (XXX.513.479-XX)** em 23/02/2023 15:05 Local: UNESPAR/PROPLAN/DIV-INFRAESTRUTURA. Inserido ao protocolo **20.105.148-7** por: **Camila Castanha** em: 23/02/2023 15:00. Documento assinado nos termos do Art. 38 do Decreto Estadual nº 7304/2021. A autenticidade deste documento pode ser validada no endereço: **https://www.eprotocolo.pr.gov.br/spiweb/validarDocumento** com o código: **46afeabe3611258d619de7ef0e7d1676**.

PROTOCOLO INTEGRADO DO ESTADO
Fls. 4
Mov. 3

UNIVERSIDADE ESTADUAL DO PARANÁ

PRÓ-REITORIA DE PLANEJAMENTO
DIVISÃO DE INFRAESTRUTURA

OBJETO: **Levantamento Topográfico Altimétrico do *Campus* de Paranavaí da Universidade Estadual do Paraná (UNESPAR)**

LOCAL: **UNESPAR – Campus de Paranavaí – Paranavaí /PR**

Aprovação do Termo de Referência:

_____
Pró-reitor de Planejamento
Prof. Dr. Sydnei Kempa

Elaboração do Termo de Referência:
Divisão de Infraestrutura – PROPLAN - UNESPAR

Nome: Camila Castanha
Cargo: Engenheira Civil – CREA 19.2007-D/PR.
Fone: (42) 9 9906-6190
E-mail: camila.castanha@unespar.edu.br

Nome: Denise Adriana Bandeira
Cargo: Assessora Técnica – PROPLAN - UNESPAR
Engenheira Civil – CREA 11.354-D/PR
Fone: (41) 99107-0994
E-mail: denise.bandeira@unespar.edu.br

DOCUMENTO DE REFERÊNCIA:
Caderno 02 – TERMO DE REFERÊNCIA PARA CONTRATAÇÃO DE PROJETOS
Coletânea de Cadernos Orientadores - Contratação de Obras e Serviços de Engenharia
EDIFICAÇÕES SEIL – PGE – CURITIBA – 2012

Assinatura Simples realizada por: **Camila Castanha (XXX.513.479-XX)** em 23/02/2023 15:05 Local: UNESPAR/PROPLAN/DIV-INFRAESTRUTURA. Inserido ao protocolo **20.105.148-7** por: **Camila Castanha** em: 23/02/2023 15:00. Documento assinado nos termos do Art. 38 do Decreto Estadual nº 7304/2021. A autenticidade deste documento pode ser validada no endereço: **https://www.eprotocolo.pr.gov.br/spiweb/validarDocumento** com o código: **46afeabe3611258d619de7ef0e7d1676**.

PROTOCOLO INTEGRADO DO ESTADO
Fls. 5
Mov. 3

SIGLAS/ACRÔNIMOS

ABNT – Associação Brasileira de Normas Técnicas

ART – Anotação de Responsabilidade Técnica

BDI – Benefícios e Despesas Indiretas

CAU – Conselho de Arquitetura e Urbanismo

CAT – Certidão de Acervo Técnico

CB/PMPR – Corpo de Bombeiros da Polícia Militar do Paraná

CREA – Conselho Regional de Engenharia e Agronomia

CSCIP – Código de Segurança Contra Incêndio e Pânico

DER – Departamento de Estradas de Rodagem

IBRAOP - Instituto Brasileiro de Auditoria de Obras Públicas

NPT – Normas de Procedimentos Técnicos

PRED – Paraná Edificações

PROPLAN – Pró-Reitoria de Planejamento

PSCIP – Projeto de Segurança Contra Incêndio e Pânico

PTPID – Projeto Técnico de Prevenção a Incêndio e a Desastres

RRT – Registro de Responsabilidade Técnica

RVO – Relatório de Vistoria de Obra

SEAP – Secretaria da Administração e da Previdência

SEIL – Secretaria de Estado de Infraestrutura e Logística

SPDA – Projeto de Prevenção Contra Descargas Atmosféricas

TR – Termo de Referência

UNESPAR – Universidade Estadual do Paraná

Assinatura Simples realizada por: **Camila Castanha (XXX.513.479-XX)** em 23/02/2023 15:05 Local: UNESPAR/PROPLAN/DIV-INFRAESTRUTURA. Inserido ao protocolo **20.105.148-7** por: **Camila Castanha** em: 23/02/2023 15:00. Documento assinado nos termos do Art. 38 do Decreto Estadual nº 7304/2021. A autenticidade deste documento pode ser validada no endereço: **https://www.eprotocolo.pr.gov.br/spiweb/validarDocumento** com o código: **46afeabe3611258d619de7ef0e7d1676**.

PROTOCOLO INTEGRADO DO ESTADO
Fls. 6
Mov. 3

SUMÁRIO

1. APRESENTAÇÃO 4

1.1. OBJETO 4

2. LOCALIZAÇÕES E INFORMAÇÕES COMPLEMENTARES 6

2.1. CAMPUS DE PARANAVAÍ 6

3. SERVIÇOS A SEREM CONTRATADOS 8

3.1. LEVANTAMENTO TOPOGRÁFICO ALTIMÉTRICO 8

4. PREÇO MÁXIMO DE PROJETOS 10

5. PRAZO DE EXECUÇÃO DOS SERVIÇOS 11

6. HABILITAÇÃO DOS PROPONENTES 12

6.1. COMPOSIÇÃO E QUALIFICAÇÃO DA EQUIPE TÉCNICA 12

6.2. AVALIAÇÃO DA EXPERIÊNCIA PROFISSIONAL DOS MEMBROS DA EQUIPE TÉCNICA 12

6.2.1. Levantamento Topográfico Altimétrico 12

7. ENTREGAS DOS DOCUMENTOS 14

7.1. APRESENTAÇÃO DOS SERVIÇOS 14

8. FISCALIZAÇÃO 18

9. PAGAMENTOS 19

10. OBSERVAÇÕES GERAIS 20

APÊNDICE I - PREÇO MÁXIMO PARA CONTRATAÇÃO DE PROJETOS 22

ANEXO I - REALIZAÇÃO DE VISITA TÉCNICA 23

ANEXO II - DISPENSA DE VISITA TÉCNICA 24

Assinatura Simples realizada por: **Camila Castanha (XXX.513.479-XX)** em 23/02/2023 15:05 Local: UNESPAR/PROPLAN/DIV-INFRAESTRUTURA. Inserido ao protocolo **20.105.148-7** por: **Camila Castanha** em: 23/02/2023 15:00. Documento assinado nos termos do Art. 38 do Decreto Estadual nº 7304/2021. A autenticidade deste documento pode ser validada no endereço: **https://www.eprotocolo.pr.gov.br/spiweb/validarDocumento** com o código: **46afeabe3611258d619de7ef0e7d1676**.

1. APRESENTAÇÃO

1.1. OBJETO

Contratação de empresa especializada em engenharia, arquitetura ou topografia para prestação de serviços técnicos de Levantamento Topográfico Altimétrico do *Campus* de Paranavaí da Universidade Estadual do Paraná (UNESPAR), o qual deve complementar o Levantamento Topográfico Planimétrico Cadastral existente.

A principal justificativa para esta contratação concentra-se em regularizar as edificações que compõem o *Campus* junto aos respectivos órgãos competentes locais, quais sejam: Prefeitura Municipal, Corpo de Bombeiros Militar do Estado do Paraná, entre outros, de modo a obter todas as certidões, alvarás e habite-se, necessários ao pleno funcionamento do *Campus.*

O Levantamento Topográfico Planimétrico Cadastral existente (anexo na pasta técnica) foi fornecido à UNESPAR pela SEAP em janeiro de 2023, elaborado pela empresa NIP do Brasil no ano de 2022. Entretanto, apenas os dados planimétricos do imóvel não são suficientes à correta elaboração dos projetos de regularização, como projetos de Acessibilidade e Prevenção à Incêndios, devido à não identificação dos diferentes níveis existentes no terreno.

Tratando-se de um dos *Campi* que integra a estrutura institucional da UNESPAR: o *Campus* de Paranavaí, com área construída de 12.966,59m² (Doze mil, novecentos e sessenta e seis e cinquenta e nove metros quadrados), de acordo com levantamento de 2022. O *Campus* está situado à Avenida Gabriel Esperidião, S/N – Jd. Morumbi, Paranavaí – PR.

O objeto a ser licitado é considerado como Serviço de Engenharia, conforme a Resolução Nº 25/2011 do Tribunal de Contas do Estado do Paraná, que dispõe sobre os conceitos de obra e de serviço de engenharia e dá outras providências tendo como Anexo I a Orientação Técnica do IBRAOP OT – IBR 002/2009, em seu item 6.3.

Assinatura Simples realizada por: **Camila Castanha (XXX.513.479-XX)** em 23/02/2023 15:05 Local: UNESPAR/PROPLAN/DIV-INFRAESTRUTURA. Inserido ao protocolo **20.105.148-7** por: **Camila Castanha** em: 23/02/2023 15:00. Documento assinado nos termos do Art. 38 do Decreto Estadual nº 7304/2021. A autenticidade deste documento pode ser validada no endereço: **https://www.eprotocolo.pr.gov.br/spiweb/validarDocumento** com o código: **46afeabe3611258d619de7ef0e7d1676**.

PROTOCOLO INTEGRADO DO ESTADO
Fls. 8
Mov. 3

O objeto[1] a ser licitado **não** deve ser enquadrado como **Serviço Comum de Engenharia**, pois existe um grau de complexidade intrínseco, uma vez que o Termo de Referência pode conter apreciações subjetivas por parte das empresas licitantes que, eventualmente, potencialize a possibilidade de variações nos projetos a serem apresentados.

Faz-se indispensável a realização de visita técnica ao objeto para atender às especificidades dos levantamentos e projetos para a formação do preço a ser apresentado no certame licitatório. Nesta ocasião deverão ser verificadas eventuais ocorrências que possam dificultar a realização dos serviços, tais como, logística de acesso ao terreno, instalação de equipamentos, entre outros.

A licitante deve, para apresentação da proposta, inteirar-se da composição da Pasta Técnica, tomando conhecimento das condições técnicas e contratuais que nortearão o contrato a ser celebrado, de forma que todos os aspectos mencionados em cada documento tenham sido observados, independentemente da repetição ou não das informações. É essencial o pleno conhecimento dos documentos constantes da Pasta Técnica, bem como de todas as condições gerais e peculiaridades das edificações e elementos que compõem o *Campus*, não podendo alegar, posteriormente, qualquer desconhecimento quanto aos mesmos. A Pasta Técnica estará disponível no sítio do Edital de Licitação.

As visitas técnicas da contratada poderão ser agendadas previamente com a Administração do Campus e, da mesma forma, sempre que necessário, pode-se solicitar reunião juntamente com a equipe da PROPLAN – UNESPAR para esclarecimentos técnicos.

---

[1] Nota Informativa, o CONFEA/CREA destaca que todo serviço de engenharia possui certo grau de complexidade que inviabiliza sua contratação por meio da licitação na modalidade pregão. Em Decisão Plenária (2467/2012, de 03/12/2012), o Conselho decidiu que serviços que exigem habilitação legal para a sua elaboração ou execução, com a obrigatoriedade de emissão da devida ART perante o CREA, tais como projetos, consultoria, fiscalização, supervisão e perícias, **jamais poderão ser classificados como comuns**, dada a sua natureza intelectual, científica e técnica, fatores que resultam em ampla complexidade executiva, exigindo, portanto, profissionais legalmente habilitados e com as devidas atribuições, conforme também detalha o artigo 13 da Lei 8.666, de 1993, não se admitindo a sua contratação pela modalidade pregão.

Assinatura Simples realizada por: **Camila Castanha (XXX.513.479-XX)** em 23/02/2023 15:05 Local: UNESPAR/PROPLAN/DIV-INFRAESTRUTURA. Inserido ao protocolo **20.105.148-7** por: **Camila Castanha** em: 23/02/2023 15:00. Documento assinado nos termos do Art. 38 do Decreto Estadual nº 7304/2021. A autenticidade deste documento pode ser validada no endereço: **https://www.eprotocolo.pr.gov.br/spiweb/validarDocumento** com o código: **46afeabe3611258d619de7ef0e7d1676**.

PROTOCOLO INTEGRADO DO ESTADO
Fls. 9
Mov. 3

2. LOCALIZAÇÕES E INFORMAÇÕES COMPLEMENTARES

2.1. CAMPUS DE PARANAVAÍ

O *Campus* de Paranavaí da Universidade Estadual do Paraná localiza-se na Avenida Gabriel Esperidião, S/N – Jd. Morumbi, Paranavaí – PR. O terreno possui ao todo 279.805,52m² (duzentos e setenta e nove mil, oitocentos e cinco e cinquenta e dois metros quadrados) de área, conforme Levantamento Planimétrico realizado pela empresa NIP do Brasil e o cadastro do imóvel no Gestão Patrimonial de Imóveis (GPI) do Estado do Paraná.

O *Campus* possui área construída de 12.966,59m² (Doze mil, novecentos e sessenta e seis e cinquenta e nove metros quadrados) de acordo com o Levantamento Arquitetônico (Pasta Técnica) realizado pela empresa Gisele Aparecida da Silva Doratti dos Santos (Casa do Projeto), no ano de 2022, com responsabilidade técnica do engenheiro civil João Arthur Casado sob ART nº 1720223638017 CREA-PR. A Figura 1 a seguir refere-se a uma imagem aérea do terreno do *Campus* de Paranavaí.

Assinatura Simples realizada por: **Camila Castanha (XXX.513.479-XX)** em 23/02/2023 15:05 Local: UNESPAR/PROPLAN/DIV-INFRAESTRUTURA. Inserido ao protocolo **20.105.148-7** por: **Camila Castanha** em: 23/02/2023 15:00. Documento assinado nos termos do Art. 38 do Decreto Estadual nº 7304/2021. A autenticidade deste documento pode ser validada no endereço: **https://www.eprotocolo.pr.gov.br/spiweb/validarDocumento** com o código: **46afeabe3611258d619de7ef0e7d1676**.

PROTOCOLO INTEGRADO DO ESTADO
Fls. 10
Mov. 3

Figura 1 - Imagem aérea do terreno - Campus de Paranavaí

Fonte: Google Earth/2022.

A Pasta Técnica é composta por:

1) Documentação Legal do *Campus*;
2) Levantamento Planimétrico NIP do Brasil, 2022;
3) Levantamento Arquitetônico – Casa do Projeto, 2022.

Assinatura Simples realizada por: **Camila Castanha (XXX.513.479-XX)** em 23/02/2023 15:05 Local: UNESPAR/PROPLAN/DIV-INFRAESTRUTURA. Inserido ao protocolo **20.105.148-7** por: **Camila Castanha** em: 23/02/2023 15:00. Documento assinado nos termos do Art. 38 do Decreto Estadual nº 7304/2021. A autenticidade deste documento pode ser validada no endereço: **https://www.eprotocolo.pr.gov.br/spiweb/validarDocumento** com o código: **46afeabe3611258d619de7ef0e7d1676**.

PROTOCOLO INTEGRADO DO ESTADO
Fls. 11
Mov. 3

3. SERVIÇOS A SEREM CONTRATADOS

3.1. LEVANTAMENTO TOPOGRÁFICO ALTIMÉTRICO

Área do terreno: 279.805,52m²

I. Levantamento Topográfico Altimétrico, executado conforme NBR 13133:1996, no mínimo como classe IV PA, escala do desenho mínima 1:500. O levantamento deve objetivar, exclusivamente, a determinação das alturas relativas a superfície do imóvel, dos pontos de apoio e/ou dos pontos de detalhes, através de suas posições planimétricas já conhecidas (Levantamento Planimétrico existente), visando à representação altimétrica da superfície levantada.

II. Deve constar:

a) Data e local do levantamento;

b) Designação (nome) e natureza do empreendimento;

c) Instrumento utilizado, com características principais;

d) Orientação magnética, na data do levantamento;

e) Datum;

f) Curvas de nível de metro em metro, cotas dos vértices e nível de pontos notáveis, como exemplo: cruzamento de eixos de vias, e/ou outros pontos de interesse para o projetista;

g) Referência de nível (RN) devidamente caracterizado e de fácil localização e identificação;

h) Compatibilização entre os levantamentos planimétrico e altimétrico.

III. O levantamento topográfico, deve ter, no mínimo, as seguintes fases:

a) planejamento, seleção de métodos e aparelhagem;

b) apoio topográfico;

c) levantamento de detalhes;

d) cálculos e ajustes;

e) original topográfico;

f) desenho topográfico final;

g) relatório técnico.

Assinatura Simples realizada por: **Camila Castanha (XXX.513.479-XX)** em 23/02/2023 15:05 Local: UNESPAR/PROPLAN/DIV-INFRAESTRUTURA. Inserido ao protocolo **20.105.148-7** por: **Camila Castanha** em: 23/02/2023 15:00. Documento assinado nos termos do Art. 38 do Decreto Estadual nº 7304/2021. A autenticidade deste documento pode ser validada no endereço: **https://www.eprotocolo.pr.gov.br/spiweb/validarDocumento** com o código: **46afeabe3611258d619de7ef0e7d1676**.

PROTOCOLO INTEGRADO DO ESTADO
Fls. 12
Mov. 3

IV. O projeto deverá vir acompanhado de relatório técnico, que deve conter, no mínimo, os seguintes tópicos:

a) objeto;

b) finalidade;

c) período de execução;

d) localização;

e) origem (datum);

f) descrição do levantamento ou do serviço executado;

g) precisões obtidas;

h) quantidades realizadas;

i) relação da aparelhagem utilizada;

j) equipe técnica e identificação do responsável técnico;

k) documentos produzidos;

l) memórias de cálculo, destacando-se:

l.1) planilhas de cálculo das poligonais;

l.2) planilhas das linhas de nivelamento.

m) Relatório fotográfico do levantamento topográfico executado.

V. ART dos respectivos serviços, quitada e com comprovante de pagamento.

VI. Declaração de Liberação do Direito Autoral (conforme modelo disposto na Instrução Normativa nº 001 de 04 de julho de 2013).

Assinatura Simples realizada por: **Camila Castanha (XXX.513.479-XX)** em 23/02/2023 15:05 Local: UNESPAR/PROPLAN/DIV-INFRAESTRUTURA. Inserido ao protocolo **20.105.148-7** por: **Camila Castanha** em: 23/02/2023 15:00. Documento assinado nos termos do Art. 38 do Decreto Estadual nº 7304/2021. A autenticidade deste documento pode ser validada no endereço: **https://www.eprotocolo.pr.gov.br/spiweb/validarDocumento** com o código: **46afeabe3611258d619de7ef0e7d1676**.

PROTOCOLO INTEGRADO DO ESTADO
Fls. 13
Mov. 3

4. PREÇO MÁXIMO DE PROJETOS

Informamos que o referencial de custos de honorários se baseia na Resolução Conjunta SEIL/DER nº 003/2012. Já o BDI foi calculado considerando a Resolução Conjunta SEIL/DER nº 001/2012. O custo foi calculado por profissional do órgão, indicado à elaboração do Termo de Referência.

Tabela 1 - Quadro Resumo - Preço Máximo para Contratação de Projetos

QUADRO RESUMO – PREÇO MÁXIMO PARA CONTRATAÇÃO DE PROJETOS				
Levantamento Topográfico Altimétrico do Campus de Paranavaí		**CUSTO**		**%**
1	Levantamento Topográfico Altimétrico	R$	16.814,96	100,00%
	CUSTO TOTAL	**R$**	**16.814,96**	**100,00%**
	BDI	R$	4.855,49	30,00%
	PREÇO MÁXIMO	**R$**	**21.040,45**	

PREÇO MÁXIMO PARA CONTRATAÇÃO DE PROJETOS

R$ 21.040,45
(Vinte e um mil, quarenta reais e quarenta e cinco centavos)

Assinatura Simples realizada por: **Camila Castanha (XXX.513.479-XX)** em 23/02/2023 15:05 Local: UNESPAR/PROPLAN/DIV-INFRAESTRUTURA. Inserido ao protocolo **20.105.148-7** por: **Camila Castanha** em: 23/02/2023 15:00. Documento assinado nos termos do Art. 38 do Decreto Estadual nº 7304/2021. A autenticidade deste documento pode ser validada no endereço: **https://www.eprotocolo.pr.gov.br/spiweb/validarDocumento** com o código: **46afeabe3611258d619de7ef0e7d1676**.

PROTOCOLO INTEGRADO DO ESTADO
Fls. 14
Mov. 3

5. PRAZO DE EXECUÇÃO DOS SERVIÇOS

O prazo global máximo para execução e entrega dos serviços será de 30 (trinta) dias corridos, no qual está incluso o prazo de análise dos elementos técnicos pela equipe DIV-INFRAESTRUTURA/PROPLAN – UNESPAR.

Assinatura Simples realizada por: **Camila Castanha (XXX.513.479-XX)** em 23/02/2023 15:05 Local: UNESPAR/PROPLAN/DIV-INFRAESTRUTURA. Inserido ao protocolo **20.105.148-7** por: **Camila Castanha** em: 23/02/2023 15:00. Documento assinado nos termos do Art. 38 do Decreto Estadual nº 7304/2021. A autenticidade deste documento pode ser validada no endereço: **https://www.eprotocolo.pr.gov.br/spiweb/validarDocumento** com o código: **46afeabe3611258d619de7ef0e7d1676**.

PROTOCOLO INTEGRADO DO ESTADO Fls. 15 Mov. 3

6. HABILITAÇÃO DOS PROPONENTES

6.1. COMPOSIÇÃO E QUALIFICAÇÃO DA EQUIPE TÉCNICA

A equipe técnica deverá ser composta pelos seguintes profissionais:

I. 01 (um) Profissional Engenheiro Civil, Arquiteto ou Topógrafo com atribuição de responsável pelo Levantamento Topográfico Altimétrico;

6.2. AVALIAÇÃO DA EXPERIÊNCIA PROFISSIONAL DOS MEMBROS DA EQUIPE TÉCNICA

Os respectivos membros da equipe técnica de engenharia devem apresentar Atestado de Capacidade Técnica, emitido por pessoa jurídica, e Certidão de Acervo Técnico (CAT) expedido pelo CREA e/ou CAU no caso dos da área de Engenharia, Arquitetura e Agronomia, comprovando atuação em Projetos de Obras e Serviços Similares ao Objeto da Licitação em suas especialidades. O acervo técnico especificado em cada projeto deverá ser do profissional titular que prestará o serviço de elaboração de projeto e não da empresa proponente.

As exigências de qualificação técnica foram baseadas na comprovação da execução de projetos semelhantes ao objeto a ser licitado. Como referência de dimensão, é exigida a comprovação da elaboração de levantamentos planialtimétricos de, no mínimo, 135.000,00m² (48,24% da área do terreno a ser levantada).

As *expertises* exigidas não são restritivas, pois existem diversas empresas, sediadas no Paraná e no Brasil, com o acervo necessário que poderão participar do certame licitatório.

As exigências solicitadas com relação aos acervos para os membros da equipe técnica são adequadas, necessárias, suficientes e pertinentes para avaliação dos profissionais quanto à especificidade do objeto, sendo imprescindível para o sucesso do futuro empreendimento.

6.2.1. Levantamento Topográfico Altimétrico

Certidão de Acervo Técnico (CAT) emitida pelo CREA e /ou CAU e respectivo Atestado de Capacidade Técnica fornecido por Pessoa Jurídica comprovando que

Assinatura Simples realizada por: **Camila Castanha (XXX.513.479-XX)** em 23/02/2023 15:05 Local: UNESPAR/PROPLAN/DIV-INFRAESTRUTURA. Inserido ao protocolo **20.105.148-7** por: **Camila Castanha** em: 23/02/2023 15:00. Documento assinado nos termos do Art. 38 do Decreto Estadual nº 7304/2021. A autenticidade deste documento pode ser validada no endereço: **https://www.eprotocolo.pr.gov.br/spiweb/validarDocumento** com o código: **46afeabe3611258d619de7ef0e7d1676**.

PROTOCOLO INTEGRADO DO ESTADO
Fls. 16
Mov. 3

realizou Levantamento Topográfico Altimétrico ou Planialtimétrico, em ao menos 01 (um) imóvel com área de terreno igual ou superior a 135.000,00 (cento e trinta e cinco mil) metros quadrados, acervados.

Assinatura Simples realizada por: **Camila Castanha (XXX.513.479-XX)** em 23/02/2023 15:05 Local: UNESPAR/PROPLAN/DIV-INFRAESTRUTURA. Inserido ao protocolo **20.105.148-7** por: **Camila Castanha** em: 23/02/2023 15:00. Documento assinado nos termos do Art. 38 do Decreto Estadual nº 7304/2021. A autenticidade deste documento pode ser validada no endereço: **https://www.eprotocolo.pr.gov.br/spiweb/validarDocumento** com o código: **46afeabe3611258d619de7ef0e7d1676**.

PROTOCOLO INTEGRADO DO ESTADO
Fls. 17
Mov. 3

7. ENTREGAS DOS DOCUMENTOS

7.1. APRESENTAÇÃO DOS SERVIÇOS

I. Todos os projetos e demais serviços de Arquitetura e Engenharia contratados deverão estar em conformidade com as normativas da SEIL/PRED. A representação gráfica de todos os projetos obedecerá às Normas Técnicas da ABNT e Manual de Apresentação de Projetos SEIL/PRED.

II. Serão realizadas, no mínimo, uma reunião por semana ou com a periodicidade necessária entre a contratada e a fiscalização por parte da equipe técnica da Divisão de Infraestrutura – PROPLAN – UNESPAR, para apresentação de cada etapa prevista em contrato. Sendo necessária a realização de reuniões extras para esclarecimentos e definições, a contratada deverá atender às solicitações da fiscalização, com trocas de informações por e-mail ou incluindo agendas em canais virtuais de atendimento;

III. Deverão ser elaborados relatórios periódicos (semanais ou quinzenais) por parte da empresa CONTRATADA constando obrigatoriamente os serviços elaborados, prazos, cronogramas, fatores críticos dentre outros inerentes ao processo.

IV. Considerando a complexidade do Objeto é recomendável que a fiscalização do contrato, feita pela equipe técnica da Divisão de Infraestrutura – PROPLAN - UNESPAR, elabore Relatório Técnico de Acompanhamento de Projetos - RTAP com periodicidade mínima de 15 (quinze) dias e máximo de 21 (vinte e um) dias;

V. Os projetos deverão conter todos os elementos necessários para sua correta compreensão e consequente execução. Qualquer projeto elaborado deverá ser encaminhado à fiscalização dos projetos para aprovação.

Assinatura Simples realizada por: **Camila Castanha (XXX.513.479-XX)** em 23/02/2023 15:05 Local: UNESPAR/PROPLAN/DIV-INFRAESTRUTURA. Inserido ao protocolo **20.105.148-7** por: **Camila Castanha** em: 23/02/2023 15:00. Documento assinado nos termos do Art. 38 do Decreto Estadual nº 7304/2021. A autenticidade deste documento pode ser validada no endereço: **https://www.eprotocolo.pr.gov.br/spiweb/validarDocumento** com o código: **46afeabe3611258d619de7ef0e7d1676**.

PROTOCOLO INTEGRADO DO ESTADO
Fls. 18
Mov. 3

VI. Nos atos de entrega relacionados ao término de cada uma das etapas principais do projeto, deve ser considerado o preparo e entrega dos seguintes materiais:

a) Entregas intermediárias, respeitando as datas determinadas, sujeito à multa:

a.1) Os arquivos do projeto deverão ser disponibilizados nos formatos nativo/proprietário, dwg e as pranchas em pdf.

a.2) Os demais arquivos que compõem o projeto deverão ser entregues nos formatos .doc, .xls,

a.3) 1 (um) jogo completo plotado em papel sulfite conforme formato da ABNT, no tamanho A1.

b) Entrega final:

b.1) 02 (dois) jogos completos plotados em papel sulfite conforme formato da ABNT, no tamanho original (A0 ou equivalente), devidamente assinadas pelos responsáveis técnicos pertinentes e pelo coordenador do projeto;

b.2) 01 (um) jogo completo plotado em papel sulfite encadernado no formato A2;

b.3) 02 vias das especificações, memoriais e planilhas de preços elaboradas.

b.4) Os documentos técnicos deverão conter suas vias devidamente assinadas pelo coordenador do projeto;

b.5) Os arquivos do projeto deverão ser disponibilizados nos formatos nativo/proprietário, dwg e as pranchas em pdf.

b.6) Os demais arquivos que compõem o projeto deverão ser entregues nos formatos .doc, .xls,

VII. Em cada uma das entregas, devem ser disponibilizadas listas mestras (relação das entregas) que incluam o total de documentos físicos e eletrônicos a serem entregues, estando estes devidamente categorizado por área de acordo com as especialidades da engenharia / arquitetura.

Assinatura Simples realizada por: **Camila Castanha (XXX.513.479-XX)** em 23/02/2023 15:05 Local: UNESPAR/PROPLAN/DIV-INFRAESTRUTURA. Inserido ao protocolo **20.105.148-7** por: **Camila Castanha** em: 23/02/2023 15:00. Documento assinado nos termos do Art. 38 do Decreto Estadual nº 7304/2021. A autenticidade deste documento pode ser validada no endereço: **https://www.eprotocolo.pr.gov.br/spiweb/validarDocumento** com o código: **46afeabe3611258d619de7ef0e7d1676**.

PROTOCOLO INTEGRADO DO ESTADO
Fls. 19
Mov. 3

VIII. Após a análise dos projetos, aceita pela Divisão de Infraestrutura da PROPLAN - UNESPAR, a contratada deverá proceder a entrega final dos projetos conforme indicado no item acima, cópias digitalizadas (plotadas) de todas as aprovações legais e armazenadas em caixas de polipropileno com gramatura de 400 g/m², na cor branca, com as seguintes medidas: 36 (comprimento) x 25 (altura) x 13 (largura) com abertura da tampa, sentido da direita para esquerda.

IX. As mídias (preferencialmente em dispositivo de arquivo USB) deverão ser devidamente identificadas com rótulo da capa, constando:

a) Identificação da empresa CONTRATADA;

b) Data da gravação;

c) Identificação da unidade a que se refere o trabalho;

d) Identificação do serviço a que se refere à Mídia;

e) Indicação dos arquivos que contém a gravação.

X. Todas as despesas referentes a viagens, taxas e emolumentos correrão por conta da contratada.

XI. Se houver necessidade de prorrogação de prazo, o contratado deverá solicitar 30 dias antes do término do prazo de contrato, devidamente embasado e com cronograma de execução.

XII. A CONTRATADA é responsável pela observância de leis, decretos, regulamentos, portarias e normas federais, estaduais e municipais direta e indiretamente aplicáveis ao objeto. Para o desenvolvimento dos trabalhos, deverão ser observadas, preferencialmente, as Normas Brasileiras e, em adição, os códigos e recomendações das entidades de referência nacional e internacional. É de total responsabilidade da CONTRATADA o conhecimento das legislações e normas vigentes pertinentes à sua área de atuação.

XIII. Na ausência de normas brasileiras, a empresa projetista deverá seguir as normas internacionais vigentes de reconhecida aceitação no Brasil. Não

Assinatura Simples realizada por: **Camila Castanha (XXX.513.479-XX)** em 23/02/2023 15:05 Local: UNESPAR/PROPLAN/DIV-INFRAESTRUTURA. Inserido ao protocolo **20.105.148-7** por: **Camila Castanha** em: 23/02/2023 15:00. Documento assinado nos termos do Art. 38 do Decreto Estadual nº 7304/2021. A autenticidade deste documento pode ser validada no endereço: **https://www.eprotocolo.pr.gov.br/spiweb/validarDocumento** com o código: **46afeabe3611258d619de7ef0e7d1676**.

PROTOCOLO INTEGRADO DO ESTADO
Fls. 20
Mov. 3

será aceita qualquer alegação de desconhecimento da legislação ou norma vigente que resulte em retrabalho e consequente atraso na aprovação final dos projetos nos órgãos e empresas pertinentes, quando exigido em legislação específica.

XIV. Fica sob responsabilidade da CONTRATADA a obediência às normas técnicas da ABNT, bem como às normas dos órgãos e empresas pertinentes a cada tipo de projeto a ser desenvolvido, conforme a legislação vigente no município de Curitiba.

Assinatura Simples realizada por: **Camila Castanha (XXX.513.479-XX)** em 23/02/2023 15:05 Local: UNESPAR/PROPLAN/DIV-INFRAESTRUTURA. Inserido ao protocolo **20.105.148-7** por: **Camila Castanha** em: 23/02/2023 15:00. Documento assinado nos termos do Art. 38 do Decreto Estadual nº 7304/2021. A autenticidade deste documento pode ser validada no endereço: **https://www.eprotocolo.pr.gov.br/spiweb/validarDocumento** com o código: **46afeabe3611258d619de7ef0e7d1676**.

PROTOCOLO INTEGRADO DO ESTADO
Fls. 21
Mov. 3

8. FISCALIZAÇÃO

Nome: Denise Adriana Bandeira
Cargo: Assessora Técnica – PROPLAN - UNESPAR
Fone: (41) 99107-0994
Engenheira Civil – CREA 11.354-D/PR
E-mail: denise.bandeira@unespar.edu.br

Auxílio: Equipe da Divisão de Infraestrutura PROPLAN - UNESPAR

Nome: Camila Castanha
Cargo: Engenheira Civil – CREA 19.2007-D/PR.
Fone: (42) 9 9906-6190
E-mail: camila.castanha@unespar.edu.br

Assinatura Simples realizada por: **Camila Castanha (XXX.513.479-XX)** em 23/02/2023 15:05 Local: UNESPAR/PROPLAN/DIV-INFRAESTRUTURA. Inserido ao protocolo **20.105.148-7** por: **Camila Castanha** em: 23/02/2023 15:00. Documento assinado nos termos do Art. 38 do Decreto Estadual nº 7304/2021. A autenticidade deste documento pode ser validada no endereço: **https://www.eprotocolo.pr.gov.br/spiweb/validarDocumento** com o código: **46afeabe3611258d619de7ef0e7d1676**.

PROTOCOLO INTEGRADO DO ESTADO
Fls. 22
Mov. 3

9. PAGAMENTOS

O pagamento será realizado em medição única, mediante aprovação final do serviço pela equipe técnica de engenharia da Divisão de Infraestrutura PROPLAN.

Assinatura Simples realizada por: **Camila Castanha (XXX.513.479-XX)** em 23/02/2023 15:05 Local: UNESPAR/PROPLAN/DIV-INFRAESTRUTURA. Inserido ao protocolo **20.105.148-7** por: **Camila Castanha** em: 23/02/2023 15:00. Documento assinado nos termos do Art. 38 do Decreto Estadual nº 7304/2021. A autenticidade deste documento pode ser validada no endereço: **https://www.eprotocolo.pr.gov.br/spiweb/validarDocumento** com o código: **46afeabe3611258d619de7ef0e7d1676**.

PROTOCOLO INTEGRADO DO ESTADO
Fls. 23
Mov. 3

10. OBSERVAÇÕES GERAIS

I. Para o desenvolvimento dos projetos deverão ser analisadas previamente as condicionantes locais para que se obtenham todas as informações necessárias. Para tanto, antes do início dos trabalhos deverá ser realizada vistoria técnica “in loco”. Deverá ser entregue o documento assinado de Realização ou Dispensa de Visita Técnica, sob responsabilidade da contratada, conforme os ANEXOS I e II.

II. Os projetos contratados deverão conter todos os elementos suficientes para sua correta compreensão e consequente execução das obras.

III. Considerando que pequenas variações na área estimada são próprias do desenvolvimento dos projetos, variações em relação à área estimada em até 10% (dez por cento) não serão consideradas. Variações superiores a 10% poderão ser objeto de revisão da área considerada para a presente contratação.

IV. A empresa contratada deverá obter as informações técnicas para desenvolvimento dos projetos junto aos documentos disponibilizados pela PRED e de acordo com o Divisão de Infraestrutura da UNESPAR.

V. Caso seja incluso uma eventual alteração ou inclusão de um novo elemento de Engenharia no Projeto Arquitetônico, deverá ser providenciada uma nova compatibilização ou uma complementação dos documentos gerados.

VI. O objeto só será considerado concluído, para efeito de Recebimento Provisório e Definitivo, após terem sido satisfeitas as seguintes condições:

a) Aprovação dos projetos pelos órgãos competentes a eles afetos, quando a legislação exigir;

b) Recebimento dos originais e cópias dos projetos aprovados (com os carimbos de aprovação e chancela do órgão), quando a legislação exigir, e demais documentos expedidos pelos órgãos competentes, de forma a permitir a execução de cada projeto;

Assinatura Simples realizada por: **Camila Castanha (XXX.513.479-XX)** em 23/02/2023 15:05 Local: UNESPAR/PROPLAN/DIV-INFRAESTRUTURA. Inserido ao protocolo **20.105.148-7** por: **Camila Castanha** em: 23/02/2023 15:00. Documento assinado nos termos do Art. 38 do Decreto Estadual nº 7304/2021. A autenticidade deste documento pode ser validada no endereço: **https://www.eprotocolo.pr.gov.br/spiweb/validarDocumento** com o código: **46afeabe3611258d619de7ef0e7d1676**.

PROTOCOLO INTEGRADO DO ESTADO
Fls. 24
Mov. 3

c) Recebimento das Anotações de Responsabilidade Técnica e/ ou Registros de Responsabilidade Técnica, dos projetos e serviços, quitadas e com comprovante de pagamento, emitidas junto ao CREA e/ou CAU da região onde o autor do projeto estiver registrado e, se necessário, com visto do CREA e/ou CAU.

VII. Todos os projetos/serviços contratados devem vir acompanhados dos seus respectivos memoriais descritivos, memoriais de cálculo, caderno de especificações técnicas, relação de materiais e declaração de liberação do direito autoral;

VIII. Os cadernos de especificações devem conter a caracterização de todo o material a ser empregado nas instalações, contendo a descrição, especificação e características técnicas dos materiais tais como: forma, dimensões, tolerâncias, textura, dureza, impermeabilidade, resistência mecânica, acabamento, local de aplicação, solicitação de uso, características do serviço a executar, características dos arremates, aspecto final, equipamentos e acessórios, etc.;

IX. A aprovação do projeto não eximirá os autores das responsabilidades estabelecidas pelas normas, regulamentos e legislação pertinentes às atividades profissionais;

X. A fiscalização do Contrato reserva o direito de recusar ou solicitar o refazimento de serviços que considere inadequados e/ou abaixo dos padrões de qualidade pretendidos;

XI. Será de responsabilidade dos autores dos projetos a realização de modificações necessárias às suas aprovações. As inconsistências apontadas pelo contratante, bem como pelos órgãos de aprovação, fiscalização e controle serão corrigidas pela Contratada, a qualquer tempo, sem custos adicionais;

Assinatura Simples realizada por: **Camila Castanha (XXX.513.479-XX)** em 23/02/2023 15:05 Local: UNESPAR/PROPLAN/DIV-INFRAESTRUTURA. Inserido ao protocolo **20.105.148-7** por: **Camila Castanha** em: 23/02/2023 15:00. Documento assinado nos termos do Art. 38 do Decreto Estadual nº 7304/2021. A autenticidade deste documento pode ser validada no endereço: **https://www.eprotocolo.pr.gov.br/spiweb/validarDocumento** com o código: **46afeabe3611258d619de7ef0e7d1676**.

UNIVERSIDADE ESTADUAL DO PARANÁ

PRÓ-REITORIA DE PLANEJAMENTO
DIVISÃO DE INFRAESTRUTURA

PARANÁ GOVERNO DO ESTADO

APÊNDICE I - PREÇO MÁXIMO PARA CONTRATAÇÃO DE PROJETOS

Preço máximo para contratação de empresa especializada em engenharia, arquitetura ou topografia para elaboração de Levantamento Topográfico Altimétrico, pertinentes à regularização do *Campus* de Paranavaí da Universidade Estadual do Paraná (UNESPAR).

Informamos que o referencial de custos de honorários se baseia na "Tabela de Custos de Projetos de Edificações SEIL/DER" constante na Resolução Conjunta SEIL/DER N º 003/2012, sob a responsabilidade dos autores deste Termo de Referência. Já o BDI foi calculado considerando a Resolução Conjunta SEIL/DER nº 001/2012.

Se forem necessários ajustes a Divisão de Infraestrutura – PROPLAN – UNESPAR deve ser consultada, para verificação do trâmite, escopo de serviços e valores máximos de custo de projetos.

1. LEVANTAMENTO TOPOGRÁFICO ALTIMÉTRICO

Área do terreno: 279.805,52m² = 27,81 há

1.1 Levantamento topográfico planialtimétrico classe IV PA: R$964,06/ha

R$964,06 x 27,980552 ha (área total a ser levantada) x 0,6 (deflator para realização apenas de levantamento altimétrico / existência do planimétrico)

R$ 16.184,96

1.2 BDI

BDI = 30% x R$16.184,96

R$ 4.855,49

Assinatura Simples realizada por: **Camila Castanha (XXX.513.479-XX)** em 23/02/2023 15:05 Local: UNESPAR/PROPLAN/DIV-INFRAESTRUTURA. Inserido ao protocolo **20.105.148-7** por: **Camila Castanha** em: 23/02/2023 15:00. Documento assinado nos termos do Art. 38 do Decreto Estadual nº 7304/2021. A autenticidade deste documento pode ser validada no endereço: **https://www.eprotocolo.pr.gov.br/spiweb/validarDocumento** com o código: **46afeabe3611258d619de7ef0e7d1676**.

PROTOCOLO INTEGRADO DO ESTADO
Fls. 26
Mov. 3

UNIVERSIDADE ESTADUAL DO PARANÁ

PRÓ-REITORIA DE PLANEJAMENTO
DIVISÃO DE INFRAESTRUTURA

ANEXO I - REALIZAÇÃO DE VISITA TÉCNICA

Termo de Referência de Projeto

Atestamos para fins de participação no processo licitatório, na modalidade _____ nº _____, que o(a) Sr.(a) _____, registrado no CREA ou CAU nº _____ ou com documento de identidade _____ e CPF _____, _____, representante da Empresa _____, inscrita no CNPJ sob o nº _____, visitou, vistoriou o local e identificou as instalações e/ou edificações que integram a sede _____ Campus _____ UNESPAR – Universidade Estadual do Paraná.

_____, ____de_____de_____

_____

Assinatura do Profissional Credenciado pela Empresa

_____

Assinatura do Representante / Funcionário Campus

Assinatura Simples realizada por: **Camila Castanha (XXX.513.479-XX)** em 23/02/2023 15:05 Local: UNESPAR/PROPLAN/DIV-INFRAESTRUTURA. Inserido ao protocolo **20.105.148-7** por: **Camila Castanha** em: 23/02/2023 15:00. Documento assinado nos termos do Art. 38 do Decreto Estadual nº 7304/2021. A autenticidade deste documento pode ser validada no endereço: **https://www.eprotocolo.pr.gov.br/spiweb/validarDocumento** com o código: **46afeabe3611258d619de7ef0e7d1676**.

PROTOCOLO INTEGRADO DO ESTADO
Fls. 27
Mov. 3

ANEXO II - DISPENSA DE VISITA TÉCNICA

Termo de Referência de Projeto

Atestamos para fins de participação no processo licitatório, na modalidade _____ nº _____, que o(a) Sr.(a) _____, registrado no CREA ou CAU nº _____ ou com documento de identidade _____ e CPF _____, _____, representante da Empresa _____, inscrita no CNPJ sob o nº _____ solicitou a dispensa de visita técnica ao local, assumindo inteira responsabilidade quanto ao levantamento necessário das instalações e edificações que integram da sede _____ do Campus _____ UNESPAR – Universidade Estadual do Paraná.

_____, ____de_____de_____

_____

Assinatura do Profissional Credenciado pela Empresa

_____

Assinatura do Representante / Funcionário Campus

Assinatura Simples realizada por: **Camila Castanha (XXX.513.479-XX)** em 23/02/2023 15:05 Local: UNESPAR/PROPLAN/DIV-INFRAESTRUTURA. Inserido ao protocolo **20.105.148-7** por: **Camila Castanha** em: 23/02/2023 15:00. Documento assinado nos termos do Art. 38 do Decreto Estadual nº 7304/2021. A autenticidade deste documento pode ser validada no endereço: **https://www.eprotocolo.pr.gov.br/spiweb/validarDocumento** com o código: **46afeabe3611258d619de7ef0e7d1676**.

ePROTOCOLO

PROTOCOLO INTEGRADO DO ESTADO
Fls. 27a
Mov. 3

Documento: **Processo20.105.1487TermodeReferenciaLevantamentoAltimetricoCampus_Pvai.pdf**.

Assinatura Simples realizada por: **Camila Castanha (XXX.513.479-XX)** em 23/02/2023 15:05 Local: UNESPAR/PROPLAN/DIV-INFRAESTRUTURA.

Inserido ao protocolo **20.105.148-7** por: **Camila Castanha** em: 23/02/2023 15:00.

Documento assinado nos termos do Art. 38 do Decreto Estadual nº 7304/2021.

A autenticidade deste documento pode ser validada no endereço:
https://www.eprotocolo.pr.gov.br/spiweb/validarDocumento com o código:
46afeabe3611258d619de7ef0e7d1676.

PROTOCOLO INTEGRADO DO ESTADO Fls. 28 Mov. 4

Relatório de Vistoria

Município: Paranavaí
CPE: 11379
Data da Vistoria: 23/8/2022

1. Identificação do Imóvel

Administração:	Indireta
Proprietário:	UNESPAR - Universidade Estadual do Paraná
Classificação do Imóvel:	Urbano
Endereço completo do Imóvel:	Avenida Gabriel Esperidião, s/n, CEP 87703-000, Morumbi, Paranavaí - PR
Classificação Contábil:	Bens de Uso Especial
Indicação Fiscal (IF):	-
Inscrição Imobiliária :	-
Ponto de Referência:	Santa Casa de Paranavaí - Unidade Morumbi
Observações:	Observar o Formulário de Edificação e Ocupação em anexo. Mapeamento Municipal indisponível. Área presente nas matrículas incoerentes com terreno, portanto a Área de Registro foi igualada à Área do Terreno.

2. Terreno

Área do Registro: 279.805,52 m² Área do Terreno Levantada: 279.805,52 m² Divergência Maior de Área: -
Área Ocupada: 190.645,74 m² Área Disponível: 89.159,78 m² Divergência Menor de Área: -

3. Característica do Terreno e Infraestrutura

Topografia: Ondulado - 8 a 20%
Vegetação: Arbusto - Árvore de porte - Rasteira
Pavimentação do Passeio (Calçada): Sem pavimentação
Atingimentos da Área: Sem atingimento
Atividade predominante na Vizinhança: Comercial

Solo: Impermeabilizado - Orgânico
Tipo de Pavimentação do Logradouro: Asfalto
Situação de Quadra: Terreno meio de quadra
Serviços e Instalações: Água pluvial - Energia elétrica
Esgoto - Iluminação pública
Internet - Telefone

4. Localização do Imóvel

Coordenadas Geográficas:	Latitude = -23°2´59.6"	Longitude = -52°28´10.7"	
Coordenadas UTM SAD69:	E = 349482.71	N = 7450244.16	Zona 22
Coordenadas UTM SIRGAS2000:	E = 349432.74	N = 7450200.46	Zona 22
Quadra / Lote:	-		

Confrontantes:

Frente:	Av. Gabriel Esperidião
Fundos:	Rua Sem Denominação; Rua Sem Denominação, s/nº
Direita:	Av. Gabriel Esperidião, s/nº; Rua Idalina Pagani Travan, s/nº; Rua Guanabara, s/nº; Rua Roque Ayres de Oliveira, s/nº; Rua Sem Denominação; Rua Guanabara; Rua Idalina Pagani Travan
Esquerda:	Av. Gabriel Esperidião, s/nº, s/nº

5. Responsáveis pelas informações

Informações prestadas por	Responsável pela Vistoria	Responsável Técnico
Maria Antonia Ramos Costa	Haroldo Belli de Sá	Gustavo Alves Tristão
RG: 2.146.56-8	RG: 24.887.773-2	CREA: 012.828 - D / ES
Função: Diretora Geral do Campus de Parana		
Telefone:		

Coordenadora Técnica
Maysa Portugal de O. Furquim
CREA: 29.822 - D / PR

Matriz Vitória
Av. Américo Buaiz, 501 Sala 902
Enseada do Suá - CEP 29050-911
Vitória - ES - Brasil +55 (27) 3225-3515

Curitiba
Rua Glória, 314 - 07º andar - Sala 71
Centro Cívico - CEP 80030-060
Curitiba - PR +55 (27) 99245-8129

www.nipdobrasil.com.br

Inserido ao protocolo **20.105.148-7** por: **Camila Castanha** em: 23/02/2023 15:01. A autenticidade deste documento pode ser validada no endereço: **https://www.eprotocolo.pr.gov.br/spiweb/validarDocumento** com o código: **2b3dc023c0ce78a5002e127827750f4d**.

Formulário de Edificação e Ocupação

Município: Paranavaí
CPE: 11379
Data da Vistoria: 23/8/2022

1. Edificação - ED01 - Estacionamento

Administração: Indireta
Órgão Responsável pelo Imóvel: UNESPAR - Universidade Estadual do Paraná
Classificação Contábil: Bens de Uso Especial
Endereço: Avenida Gabriel Esperidião, s/n, CEP 87703-000, Morumbi, Paranavaí - PR
Área Construída: 13.324,09 m²

2. Características da edificação

Classe do Imóvel: Especial
Tipo de Edificação: Pavimentação
Padrão Edificação: Simples
Sub Tipo: Pavimentação
Tipo de Construção: Asfalto
Cobertura: Não dispõe
Forro: -
Piso: Asfalto
Esquadrias: -
Revestimento da Fachada: -
Instalações Hidrossanitárias: Não dispõe
Instalações Elétricas: Não dispõe
Outras Instalações: Não dispõe
Prevenção de Incêndio: Sem instalações
Elementos de Acessibilidade Disponíveis: Não dispõe
Condições de Acessibilidade: Não atende as normas
Idade Aparente (em anos): 05
Conservação: Bom (REGULAR)

3. Ocupação

Situação da Ocupação: Ocupado com órgão da administração estadual
Órgão de Ocupação: UNESPAR - Universidade Estadual do Paraná
Nome Completo da Unidade Funcional: Campus Parque Morumbi - Paranavaí
Nº de Servidores que Desempenham Atividades na Unidade: 223
Há Atendimento ao Público na Unidade: Sim
Nº de Pessoas Atendidas por Dia: 1872

4. Autorização de Ocupação

-

5. Categoria de Ocupação

Educação, Ciência, Tecnologia e Inovação

6. Observações

-

7. Responsáveis pelas informações

Informações prestadas por:	Responsável pela Vistoria	Coordenadora Técnica
Maria Antonia Ramos Costa	Haroldo Belli de Sá	Maysa Portugal de O. Furquim
RG: 2.146.56-8	RG: 24.887.773-2	CREA: 29.822 - D / PR
Função: Diretora Geral do Campus de Paranava		
Telefone:		

Matriz Vitória
Av. Américo Buaiz, 501 Sala 902
Enseada do Suá - CEP 29050-911
Vitória - ES - Brasil +55 (27) 3225-3515

Curitiba
Rua Glória, 314 - 07º andar - Sala 71
Centro Cívico - CEP 80030-060
Curitiba - PR +55 (27) 99245-8129

www.nipdobrasil.com.br

Inserido ao protocolo **20.105.148-7** por: **Camila Castanha** em: 23/02/2023 15:01. A autenticidade deste documento pode ser validada no endereço: **https://www.eprotocolo.pr.gov.br/spiweb/validarDocumento** com o código: **2b3dc023c0ce78a5002e127827750f4d**.

Formulário de Edificação e Ocupação

Município: Paranavaí
CPE: 11379
Data da Vistoria: 23/8/2022

1. Edificação - ED02 - Cobertura

Administração: Indireta
Órgão Responsável pelo Imóvel: UNESPAR - Universidade Estadual do Paraná
Classificação Contábil: Bens de Uso Especial
Endereço: Avenida Gabriel Esperidião, s/n, CEP 87703-000, Morumbi, Paranavaí - PR
Área Construída: 6,36 m²

2. Características da edificação

Classe do Imóvel: Especial
Tipo de Edificação: Cobertura
Padrão Edificação: Simples
Sub Tipo: Cobertura
Tipo de Construção: Metálica
Cobertura: Metálica
Forro: Sem Forro
Piso: Concreto/Cimento
Esquadrias: Sem Esquadrias
Revestimento da Fachada: -
Instalações Hidrossanitárias: Não dispõe
Instalações Elétricas: Não dispõe
Outras Instalações: Não dispõe
Prevenção de Incêndio: Sem instalações
Elementos de Acessibilidade Disponíveis: Não dispõe
Condições de Acessibilidade: Não atende as normas
Idade Aparente (em anos): 10
Conservação: Bom (REGULAR)

3. Ocupação

Situação da Ocupação: Ocupado com órgão da administração estadual
Órgão de Ocupação: UNESPAR - Universidade Estadual do Paraná
Nome Completo da Unidade Funcional: Campus Parque Morumbi - Paranavaí
Nº de Servidores que Desempenham Atividades na Unidade: 223
Há Atendimento ao Público na Unidade: Sim
Nº de Pessoas Atendidas por Dia: 1872

4. Autorização de Ocupação

-

5. Categoria de Ocupação

Educação, Ciência, Tecnologia e Inovação

6. Observações

-

7. Responsáveis pelas informações

Informações prestadas por:	Responsável pela Vistoria	Coordenadora Técnica
Maria Antonia Ramos Costa	Haroldo Belli de Sá	Maysa Portugal de O. Furquim
RG: 2.146.56-8	RG: 24.887.773-2	CREA: 29.822 - D / PR
Função: Diretora Geral do Campus de Paranava		
Telefone:		

Matriz Vitória
Av. Américo Buaiz, 501 Sala 902
Enseada do Suá - CEP 29050-911
Vitória - ES - Brasil +55 (27) 3225-3515

Curitiba
Rua Glória, 314 - 07º andar - Sala 71
Centro Cívico - CEP 80030-060
Curitiba - PR +55 (27) 99245-8129

www.nipdobrasil.com.br

Inserido ao protocolo **20.105.148-7** por: **Camila Castanha** em: 23/02/2023 15:01. A autenticidade deste documento pode ser validada no endereço: **https://www.eprotocolo.pr.gov.br/spiweb/validarDocumento** com o código: **2b3dc023c0ce78a5002e127827750f4d**.

Formulário de Edificação e Ocupação

Município: Paranavaí
CPE: 11379
Data da Vistoria: 23/8/2022

1. Edificação - ED03 - Pavimentação

Administração: Indireta
Órgão Responsável pelo Imóvel: UNESPAR - Universidade Estadual do Paraná
Classificação Contábil: Bens de Uso Especial
Endereço: Avenida Gabriel Esperidião, s/n, CEP 87703-000, Morumbi, Paranavaí - PR
Área Construída: 13,28 m²

2. Características da edificação

Classe do Imóvel: Especial
Tipo de Edificação: Pavimentação
Padrão Edificação: Simples
Sub Tipo: Pavimentação
Tipo de Construção: Concreto
Cobertura: Não dispõe
Forro: -
Piso: Concreto/Cimento
Esquadrias: Sem Esquadrias
Revestimento da Fachada: -
Instalações Hidrossanitárias: Não dispõe
Instalações Elétricas: Não dispõe
Outras Instalações: Não dispõe
Prevenção de Incêndio: Sem instalações
Elementos de Acessibilidade Disponíveis: Não dispõe
Condições de Acessibilidade: Não atende as normas
Idade Aparente (em anos): 05
Conservação: Bom (REGULAR)

3. Ocupação

Situação da Ocupação: Ocupado com órgão da administração estadual
Órgão de Ocupação: UNESPAR - Universidade Estadual do Paraná
Nome Completo da Unidade Funcional: Campus Parque Morumbi - Paranavaí
Nº de Servidores que Desempenham Atividades na Unidade: 223
Há Atendimento ao Público na Unidade: Sim
Nº de Pessoas Atendidas por Dia: 1872

4. Autorização de Ocupação

-

5. Categoria de Ocupação

Educação, Ciência, Tecnologia e Inovação

6. Observações

-

7. Responsáveis pelas informações

Informações prestadas por:	Responsável pela Vistoria	Coordenadora Técnica
Maria Antonia Ramos Costa	Haroldo Belli de Sá	Maysa Portugal de O. Furquim
RG: 2.146.56-8	RG: 24.887.773-2	CREA: 29.822 - D / PR
Função: Diretora Geral do Campus de Paranava		
Telefone:		

Matriz Vitória
Av. Américo Buaiz, 501 Sala 902
Enseada do Suá - CEP 29050-911
Vitória - ES - Brasil +55 (27) 3225-3515

Curitiba
Rua Glória, 314 - 07º andar - Sala 71
Centro Cívico - CEP 80030-060
Curitiba - PR +55 (27) 99245-8129

www.nipdobrasil.com.br

Inserido ao protocolo **20.105.148-7** por: **Camila Castanha** em: 23/02/2023 15:01. A autenticidade deste documento pode ser validada no endereço: **https://www.eprotocolo.pr.gov.br/spiweb/validarDocumento** com o código: **2b3dc023c0ce78a5002e127827750f4d**.

Formulário de Edificação e Ocupação

Município: Paranavaí
CPE: 11379
Data da Vistoria: 23/8/2022

1. Edificação - ED04 - Pavimentação

Administração: Indireta
Órgão Responsável pelo Imóvel: UNESPAR - Universidade Estadual do Paraná
Classificação Contábil: Bens de Uso Especial
Endereço: Avenida Gabriel Esperidião, s/n, CEP 87703-000, Morumbi, Paranavaí - PR
Área Construída: 415,17 m²

2. Características da edificação

Classe do Imóvel: Especial
Tipo de Edificação: Pavimentação
Padrão Edificação: Simples
Sub Tipo: Pavimentação
Tipo de Construção: Concreto
Cobertura: Não dispõe
Forro: -
Piso: Paver
Esquadrias: Sem Esquadrias
Revestimento da Fachada: -
Instalações Hidrossanitárias: Não dispõe
Instalações Elétricas: Não dispõe
Outras Instalações: Não dispõe
Prevenção de Incêndio: Sem instalações
Elementos de Acessibilidade Disponíveis: Não dispõe
Condições de Acessibilidade: Não atende as normas
Idade Aparente (em anos): 05
Conservação: Bom (REGULAR)

3. Ocupação

Situação da Ocupação: Ocupado com órgão da administração estadual
Órgão de Ocupação: UNESPAR - Universidade Estadual do Paraná
Nome Completo da Unidade Funcional: Campus Parque Morumbi - Paranavaí
Nº de Servidores que Desempenham Atividades na Unidade: 223
Há Atendimento ao Público na Unidade: Sim
Nº de Pessoas Atendidas por Dia: 1872

4. Autorização de Ocupação

-

5. Categoria de Ocupação

Educação, Ciência, Tecnologia e Inovação

6. Observações

-

7. Responsáveis pelas informações

Informações prestadas por:	Responsável pela Vistoria	Coordenadora Técnica
Maria Antonia Ramos Costa	Haroldo Belli de Sá	Maysa Portugal de O. Furquim
RG: 2.146.56-8	RG: 24.887.773-2	CREA: 29.822 - D / PR
Função: Diretora Geral do Campus de Paranava		
Telefone:		

Matriz Vitória
Av. Américo Buaiz, 501 Sala 902
Enseada do Suá - CEP 29050-911
Vitória - ES - Brasil +55 (27) 3225-3515

Curitiba
Rua Glória, 314 - 07º andar - Sala 71
Centro Cívico - CEP 80030-060
Curitiba - PR +55 (27) 99245-8129

www.nipdobrasil.com.br

Inserido ao protocolo **20.105.148-7** por: **Camila Castanha** em: 23/02/2023 15:01. A autenticidade deste documento pode ser validada no endereço: **https://www.eprotocolo.pr.gov.br/spiweb/validarDocumento** com o código: **2b3dc023c0ce78a5002e127827750f4d**.

Formulário de Edificação e Ocupação

Município: Paranavaí
CPE: 11379
Data da Vistoria: 23/8/2022

1. Edificação - ED05 - Salas, Escritórios, Cozinha, Banheiros

Administração: Indireta
Órgão Responsável pelo Imóvel: UNESPAR - Universidade Estadual do Paraná
Classificação Contábil: Bens de Uso Especial
Endereço: Avenida Gabriel Esperidião, s/n, CEP 87703-000, Morumbi, Paranavaí - PR
Área Construída: 938,33 m²

2. Características da edificação

Classe do Imóvel: Comercial
Tipo de Edificação: Escritório
Padrão Edificação: Simples
Sub Tipo: Prédio
Tipo de Construção: Alvenaria
Cobertura: Laje impermeabilizada
Forro: Laje
Piso: Cerâmica/Porcelanato - Granitina
Esquadrias: Ferro - Madeira - Vidro temperado
Revestimento da Fachada: Pintura
Instalações Hidrossanitárias: Água/Sanepar - Esgoto/Sanepar
Instalações Elétricas: Trifásica
Outras Instalações: Ar Condicionado
Prevenção de Incêndio: Com extintores - Com saída de emergência
Elementos de Acessibilidade Disponíveis: Não dispõe
Condições de Acessibilidade: Não atende as normas
Idade Aparente (em anos): 20
Conservação: Bom (REGULAR)

3. Ocupação

Situação da Ocupação: Ocupado com órgão da administração estadual
Órgão de Ocupação: UNESPAR - Universidade Estadual do Paraná
Nome Completo da Unidade Funcional: Campus Parque Morumbi - Paranavaí
Nº de Servidores que Desempenham Atividades na Unidade: 223
Há Atendimento ao Público na Unidade: Sim
Nº de Pessoas Atendidas por Dia: 1872

4. Autorização de Ocupação

-

5. Categoria de Ocupação

Educação, Ciência, Tecnologia e Inovação

6. Observações

-

7. Responsáveis pelas informações

Informações prestadas por:	Responsável pela Vistoria	Coordenadora Técnica
Maria Antonia Ramos Costa	Haroldo Belli de Sá	Maysa Portugal de O. Furquim
RG: 2.146.56-8	RG: 24.887.773-2	CREA: 29.822 - D / PR
Função: Diretora Geral do Campus de Paranava		
Telefone:		

Matriz Vitória
Av. Américo Buaiz, 501 Sala 902
Enseada do Suá - CEP 29050-911
Vitória - ES - Brasil +55 (27) 3225-3515

Curitiba
Rua Glória, 314 - 07º andar - Sala 71
Centro Cívico - CEP 80030-060
Curitiba - PR +55 (27) 99245-8129

www.nipdobrasil.com.br

Inserido ao protocolo **20.105.148-7** por: **Camila Castanha** em: 23/02/2023 15:01. A autenticidade deste documento pode ser validada no endereço: **https://www.eprotocolo.pr.gov.br/spiweb/validarDocumento** com o código: **2b3dc023c0ce78a5002e127827750f4d**.

Formulário de Edificação e Ocupação

Município: Paranavaí
CPE: 11379
Data da Vistoria: 23/8/2022

1. Edificação - ED06 - Pavimentação

Administração: Indireta
Órgão Responsável pelo Imóvel: UNESPAR - Universidade Estadual do Paraná
Classificação Contábil: Bens de Uso Especial
Endereço: Avenida Gabriel Esperidião, s/n, CEP 87703-000, Morumbi, Paranavaí - PR
Área Construída: 9,89 m²

2. Características da edificação

Classe do Imóvel: Especial
Tipo de Edificação: Pavimentação
Padrão Edificação: Simples
Sub Tipo: Pavimentação
Tipo de Construção: Concreto
Cobertura: Não dispõe
Forro: -
Piso: Paver
Esquadrias: Sem Esquadrias
Revestimento da Fachada: -
Instalações Hidrossanitárias: Não dispõe
Instalações Elétricas: Não dispõe
Outras Instalações: Não dispõe
Prevenção de Incêndio: Sem instalações
Elementos de Acessibilidade Disponíveis: Não dispõe
Condições de Acessibilidade: Não atende as normas
Idade Aparente (em anos): 05
Conservação: Bom (REGULAR)

3. Ocupação

Situação da Ocupação: Ocupado com órgão da administração estadual
Órgão de Ocupação: UNESPAR - Universidade Estadual do Paraná
Nome Completo da Unidade Funcional: Campus Parque Morumbi - Paranavaí
Nº de Servidores que Desempenham Atividades na Unidade: 223
Há Atendimento ao Público na Unidade: Sim
Nº de Pessoas Atendidas por Dia: 1872

4. Autorização de Ocupação

-

5. Categoria de Ocupação

Educação, Ciência, Tecnologia e Inovação

6. Observações

-

7. Responsáveis pelas informações

Informações prestadas por:	Responsável pela Vistoria	Coordenadora Técnica
Maria Antonia Ramos Costa	Haroldo Belli de Sá	Maysa Portugal de O. Furquim
RG: 2.146.56-8	RG: 24.887.773-2	CREA: 29.822 - D / PR
Função: Diretora Geral do Campus de Paranava		
Telefone:		

Matriz Vitória
Av. Américo Buaiz, 501 Sala 902
Enseada do Suá - CEP 29050-911
Vitória - ES - Brasil +55 (27) 3225-3515

Curitiba
Rua Glória, 314 - 07º andar - Sala 71
Centro Cívico - CEP 80030-060
Curitiba - PR +55 (27) 99245-8129

www.nipdobrasil.com.br

Inserido ao protocolo **20.105.148-7** por: **Camila Castanha** em: 23/02/2023 15:01. A autenticidade deste documento pode ser validada no endereço: **https://www.eprotocolo.pr.gov.br/spiweb/validarDocumento** com o código: **2b3dc023c0ce78a5002e127827750f4d**.

Formulário de Edificação e Ocupação

Município: Paranavaí
CPE: 11379
Data da Vistoria: 23/8/2022

1. Edificação - ED07 - Pavimentação

Administração: Indireta
Órgão Responsável pelo Imóvel: UNESPAR - Universidade Estadual do Paraná
Classificação Contábil: Bens de Uso Especial
Endereço: Avenida Gabriel Esperidião, s/n, CEP 87703-000, Morumbi, Paranavaí - PR
Área Construída: 106,12 m²

2. Características da edificação

Classe do Imóvel: Especial
Tipo de Edificação: Pavimentação
Padrão Edificação: Simples
Sub Tipo: Pavimentação
Tipo de Construção: Concreto
Cobertura: Não dispõe
Forro: -
Piso: Paver
Esquadrias: Sem Esquadrias
Revestimento da Fachada: -
Instalações Hidrossanitárias: Não dispõe
Instalações Elétricas: Não dispõe
Outras Instalações: Não dispõe
Prevenção de Incêndio: Sem instalações
Elementos de Acessibilidade Disponíveis: Não dispõe
Condições de Acessibilidade: Não atende as normas
Idade Aparente (em anos): 05
Conservação: Bom (REGULAR)

3. Ocupação

Situação da Ocupação: Ocupado com órgão da administração estadual
Órgão de Ocupação: UNESPAR - Universidade Estadual do Paraná
Nome Completo da Unidade Funcional: Campus Parque Morumbi - Paranavaí
Nº de Servidores que Desempenham Atividades na Unidade: 223
Há Atendimento ao Público na Unidade: Sim
Nº de Pessoas Atendidas por Dia: 1872

4. Autorização de Ocupação

-

5. Categoria de Ocupação

Educação, Ciência, Tecnologia e Inovação

6. Observações

-

7. Responsáveis pelas informações

Informações prestadas por:	Responsável pela Vistoria	Coordenadora Técnica
Maria Antonia Ramos Costa	Haroldo Belli de Sá	Maysa Portugal de O. Furquim
RG: 2.146.56-8	RG: 24.887.773-2	CREA: 29.822 - D / PR
Função: Diretora Geral do Campus de Paranava		
Telefone:		

Matriz Vitória
Av. Américo Buaiz, 501 Sala 902
Enseada do Suá - CEP 29050-911
Vitória - ES - Brasil +55 (27) 3225-3515

Curitiba
Rua Glória, 314 - 07º andar - Sala 71
Centro Cívico - CEP 80030-060
Curitiba - PR +55 (27) 99245-8129

www.nipdobrasil.com.br

Inserido ao protocolo **20.105.148-7** por: **Camila Castanha** em: 23/02/2023 15:01. A autenticidade deste documento pode ser validada no endereço: **https://www.eprotocolo.pr.gov.br/spiweb/validarDocumento** com o código: **2b3dc023c0ce78a5002e127827750f4d**.

Formulário de Edificação e Ocupação

Município: Paranavaí
CPE: 11379
Data da Vistoria: 23/8/2022

1. Edificação - ED08 - Pavimentação

Administração: Indireta
Órgão Responsável pelo Imóvel: UNESPAR - Universidade Estadual do Paraná
Classificação Contábil: Bens de Uso Especial
Endereço: Avenida Gabriel Esperidião, s/n, CEP 87703-000, Morumbi, Paranavaí - PR
Área Construída: 0,64 m²

2. Características da edificação

Classe do Imóvel: Especial
Tipo de Edificação: Pavimentação
Padrão Edificação: Simples
Sub Tipo: Pavimentação
Tipo de Construção: Concreto
Cobertura: Não dispõe
Forro: -
Piso: Concreto/Cimento
Esquadrias: Sem Esquadrias
Revestimento da Fachada: -
Instalações Hidrossanitárias: Não dispõe
Instalações Elétricas: Não dispõe
Outras Instalações: Não dispõe
Prevenção de Incêndio: Sem instalações
Elementos de Acessibilidade Disponíveis: Não dispõe
Condições de Acessibilidade: Não atende as normas
Idade Aparente (em anos): 05
Conservação: Bom (REGULAR)

3. Ocupação

Situação da Ocupação: Ocupado com órgão da administração estadual
Órgão de Ocupação: UNESPAR - Universidade Estadual do Paraná
Nome Completo da Unidade Funcional: Campus Parque Morumbi - Paranavaí
Nº de Servidores que Desempenham Atividades na Unidade: 223
Há Atendimento ao Público na Unidade: Sim
Nº de Pessoas Atendidas por Dia: 1872

4. Autorização de Ocupação

-

5. Categoria de Ocupação

Educação, Ciência, Tecnologia e Inovação

6. Observações

-

7. Responsáveis pelas informações

Informações prestadas por:	Responsável pela Vistoria	Coordenadora Técnica
Maria Antonia Ramos Costa	Haroldo Belli de Sá	Maysa Portugal de O. Furquim
RG: 2.146.56-8	RG: 24.887.773-2	CREA: 29.822 - D / PR
Função: Diretora Geral do Campus de Paranava		
Telefone:		

Matriz Vitória
Av. Américo Buaiz, 501 Sala 902
Enseada do Suá - CEP 29050-911
Vitória - ES - Brasil +55 (27) 3225-3515

Curitiba
Rua Glória, 314 - 07º andar - Sala 71
Centro Cívico - CEP 80030-060
Curitiba - PR +55 (27) 99245-8129

www.nipdobrasil.com.br

Inserido ao protocolo **20.105.148-7** por: **Camila Castanha** em: 23/02/2023 15:01. A autenticidade deste documento pode ser validada no endereço: **https://www.eprotocolo.pr.gov.br/spiweb/validarDocumento** com o código: **2b3dc023c0ce78a5002e127827750f4d**.

Formulário de Edificação e Ocupação

Município: Paranavaí
CPE: 11379
Data da Vistoria: 23/8/2022

1. Edificação - ED09 - Pavimentação

Administração: Indireta
Órgão Responsável pelo Imóvel: UNESPAR - Universidade Estadual do Paraná
Classificação Contábil: Bens de Uso Especial
Endereço: Avenida Gabriel Esperidião, s/n, CEP 87703-000, Morumbi, Paranavaí - PR
Área Construída: 209,62 m²

2. Características da edificação

Classe do Imóvel: Especial
Tipo de Edificação: Pavimentação
Padrão Edificação: Simples
Sub Tipo: Pavimentação
Tipo de Construção: Concreto
Cobertura: Não dispõe
Forro: -
Piso: Concreto/Cimento
Esquadrias: Sem Esquadrias
Revestimento da Fachada: -
Instalações Hidrossanitárias: Não dispõe
Instalações Elétricas: Não dispõe
Outras Instalações: Não dispõe
Prevenção de Incêndio: Sem instalações
Elementos de Acessibilidade Disponíveis: Não dispõe
Condições de Acessibilidade: Não atende as normas
Idade Aparente (em anos): 05
Conservação: Bom (REGULAR)

3. Ocupação

Situação da Ocupação: Ocupado com órgão da administração estadual
Órgão de Ocupação: UNESPAR - Universidade Estadual do Paraná
Nome Completo da Unidade Funcional: Campus Parque Morumbi - Paranavaí
Nº de Servidores que Desempenham Atividades na Unidade: 223
Há Atendimento ao Público na Unidade: Sim
Nº de Pessoas Atendidas por Dia: 1872

4. Autorização de Ocupação

-

5. Categoria de Ocupação

Educação, Ciência, Tecnologia e Inovação

6. Observações

-

7. Responsáveis pelas informações

Informações prestadas por:	Responsável pela Vistoria	Coordenadora Técnica
Maria Antonia Ramos Costa	Haroldo Belli de Sá	Maysa Portugal de O. Furquim
RG: 2.146.56-8	RG: 24.887.773-2	CREA: 29.822 - D / PR
Função: Diretora Geral do Campus de Paranava		
Telefone:		

Matriz Vitória
Av. Américo Buaiz, 501 Sala 902
Enseada do Suá - CEP 29050-911
Vitória - ES - Brasil +55 (27) 3225-3515

Curitiba
Rua Glória, 314 - 07º andar - Sala 71
Centro Cívico - CEP 80030-060
Curitiba - PR +55 (27) 99245-8129

www.nipdobrasil.com.br

Inserido ao protocolo **20.105.148-7** por: **Camila Castanha** em: 23/02/2023 15:01. A autenticidade deste documento pode ser validada no endereço: **https://www.eprotocolo.pr.gov.br/spiweb/validarDocumento** com o código: **2b3dc023c0ce78a5002e127827750f4d**.

Formulário de Edificação e Ocupação

Município: Paranavaí
CPE: 11379
Data da Vistoria: 23/8/2022

1. Edificação - ED10 - Pavimentação

Administração: Indireta
Órgão Responsável pelo Imóvel: UNESPAR - Universidade Estadual do Paraná
Classificação Contábil: Bens de Uso Especial
Endereço: Avenida Gabriel Esperidião, s/n, CEP 87703-000, Morumbi, Paranavaí - PR
Área Construída: 238,12 m²

2. Características da edificação

Classe do Imóvel: Especial
Tipo de Edificação: Pavimentação
Padrão Edificação: Simples
Sub Tipo: Pavimentação
Tipo de Construção: Concreto
Cobertura: Não dispõe
Forro: -
Piso: Concreto/Cimento
Esquadrias: Sem Esquadrias
Revestimento da Fachada: -
Instalações Hidrossanitárias: Não dispõe
Instalações Elétricas: Não dispõe
Outras Instalações: Não dispõe
Prevenção de Incêndio: Sem instalações
Elementos de Acessibilidade Disponíveis: Não dispõe
Condições de Acessibilidade: Não atende as normas
Idade Aparente (em anos): 05
Conservação: Bom (REGULAR)

3. Ocupação

Situação da Ocupação: Ocupado com órgão da administração estadual
Órgão de Ocupação: UNESPAR - Universidade Estadual do Paraná
Nome Completo da Unidade Funcional: Campus Parque Morumbi - Paranavaí
Nº de Servidores que Desempenham Atividades na Unidade: 223
Há Atendimento ao Público na Unidade: Sim
Nº de Pessoas Atendidas por Dia: 1872

4. Autorização de Ocupação

-

5. Categoria de Ocupação

Educação, Ciência, Tecnologia e Inovação

6. Observações

-

7. Responsáveis pelas informações

Informações prestadas por:	Responsável pela Vistoria	Coordenadora Técnica
Maria Antonia Ramos Costa	Haroldo Belli de Sá	Maysa Portugal de O. Furquim
RG: 2.146.56-8	RG: 24.887.773-2	CREA: 29.822 - D / PR
Função: Diretora Geral do Campus de Paranava		
Telefone:		

Matriz Vitória
Av. Américo Buaiz, 501 Sala 902
Enseada do Suá - CEP 29050-911
Vitória - ES - Brasil +55 (27) 3225-3515

Curitiba
Rua Glória, 314 - 07º andar - Sala 71
Centro Cívico - CEP 80030-060
Curitiba - PR +55 (27) 99245-8129

www.nipdobrasil.com.br

Inserido ao protocolo **20.105.148-7** por: **Camila Castanha** em: 23/02/2023 15:01. A autenticidade deste documento pode ser validada no endereço: **https://www.eprotocolo.pr.gov.br/spiweb/validarDocumento** com o código: **2b3dc023c0ce78a5002e127827750f4d**.

Formulário de Edificação e Ocupação

Município: Paranavaí
CPE: 11379
Data da Vistoria: 23/8/2022

1. Edificação - ED11 - Pavimentação

Administração: Indireta
Órgão Responsável pelo Imóvel: UNESPAR - Universidade Estadual do Paraná
Classificação Contábil: Bens de Uso Especial
Endereço: Avenida Gabriel Esperidião, s/n, CEP 87703-000, Morumbi, Paranavaí - PR
Área Construída: 72,84 m²

2. Características da edificação

Classe do Imóvel: Especial
Tipo de Edificação: Pavimentação
Padrão Edificação: Simples
Sub Tipo: Pavimentação
Tipo de Construção: Concreto
Cobertura: Não dispõe
Forro: -
Piso: Concreto/Cimento
Esquadrias: Sem Esquadrias
Revestimento da Fachada: -
Instalações Hidrossanitárias: Não dispõe
Instalações Elétricas: Não dispõe
Outras Instalações: Não dispõe
Prevenção de Incêndio: Sem instalações
Elementos de Acessibilidade Disponíveis: Corrimão - Rampa
Condições de Acessibilidade: Atende parcialmente as normas
Idade Aparente (em anos): 05
Conservação: Bom (REGULAR)

3. Ocupação

Situação da Ocupação: Ocupado com órgão da administração estadual
Órgão de Ocupação: UNESPAR - Universidade Estadual do Paraná
Nome Completo da Unidade Funcional: Campus Parque Morumbi - Paranavaí
Nº de Servidores que Desempenham Atividades na Unidade: 223
Há Atendimento ao Público na Unidade: Sim
Nº de Pessoas Atendidas por Dia: 1872

4. Autorização de Ocupação

-

5. Categoria de Ocupação

Educação, Ciência, Tecnologia e Inovação

6. Observações

-

7. Responsáveis pelas informações

Informações prestadas por:	Responsável pela Vistoria	Coordenadora Técnica
Maria Antonia Ramos Costa	Haroldo Belli de Sá	Maysa Portugal de O. Furquim
RG: 2.146.56-8	RG: 24.887.773-2	CREA: 29.822 - D / PR
Função: Diretora Geral do Campus de Paranava		
Telefone:		

Matriz Vitória
Av. Américo Buaiz, 501 Sala 902
Enseada do Suá - CEP 29050-911
Vitória - ES - Brasil +55 (27) 3225-3515

Curitiba
Rua Glória, 314 - 07º andar - Sala 71
Centro Cívico - CEP 80030-060
Curitiba - PR +55 (27) 99245-8129

www.nipdobrasil.com.br

Inserido ao protocolo **20.105.148-7** por: **Camila Castanha** em: 23/02/2023 15:01. A autenticidade deste documento pode ser validada no endereço: **https://www.eprotocolo.pr.gov.br/spiweb/validarDocumento** com o código: **2b3dc023c0ce78a5002e127827750f4d**.

Formulário de Edificação e Ocupação

Município: Paranavaí
CPE: 11379
Data da Vistoria: 23/8/2022

1. Edificação - ED12 - Pavimentação

Administração: Indireta
Órgão Responsável pelo Imóvel: UNESPAR - Universidade Estadual do Paraná
Classificação Contábil: Bens de Uso Especial
Endereço: Avenida Gabriel Esperidião, s/n, CEP 87703-000, Morumbi, Paranavaí - PR
Área Construída: 34,18 m²

2. Características da edificação

Classe do Imóvel: Especial
Tipo de Edificação: Pavimentação
Padrão Edificação: Simples
Sub Tipo: Pavimentação
Tipo de Construção: Concreto
Cobertura: Não dispõe
Forro: -
Piso: Concreto/Cimento
Esquadrias: Sem Esquadrias
Revestimento da Fachada: -
Instalações Hidrossanitárias: Não dispõe
Instalações Elétricas: Não dispõe
Outras Instalações: Não dispõe
Prevenção de Incêndio: Sem instalações
Elementos de Acessibilidade Disponíveis: Não dispõe
Condições de Acessibilidade: Não atende as normas
Idade Aparente (em anos): 05
Conservação: Bom (REGULAR)

3. Ocupação

Situação da Ocupação: Ocupado com órgão da administração estadual
Órgão de Ocupação: UNESPAR - Universidade Estadual do Paraná
Nome Completo da Unidade Funcional: Campus Parque Morumbi - Paranavaí
Nº de Servidores que Desempenham Atividades na Unidade: 223
Há Atendimento ao Público na Unidade: Sim
Nº de Pessoas Atendidas por Dia: 1872

4. Autorização de Ocupação

-

5. Categoria de Ocupação

Educação, Ciência, Tecnologia e Inovação

6. Observações

-

7. Responsáveis pelas informações

Informações prestadas por:	Responsável pela Vistoria	Coordenadora Técnica
Maria Antonia Ramos Costa	Haroldo Belli de Sá	Maysa Portugal de O. Furquim
RG: 2.146.56-8	RG: 24.887.773-2	CREA: 29.822 - D / PR
Função: Diretora Geral do Campus de Paranava		
Telefone:		

Matriz Vitória
Av. Américo Buaiz, 501 Sala 902
Enseada do Suá - CEP 29050-911
Vitória - ES - Brasil +55 (27) 3225-3515

Curitiba
Rua Glória, 314 - 07º andar - Sala 71
Centro Cívico - CEP 80030-060
Curitiba - PR +55 (27) 99245-8129

www.nipdobrasil.com.br

Inserido ao protocolo **20.105.148-7** por: **Camila Castanha** em: 23/02/2023 15:01. A autenticidade deste documento pode ser validada no endereço: **https://www.eprotocolo.pr.gov.br/spiweb/validarDocumento** com o código: **2b3dc023c0ce78a5002e127827750f4d**.

Formulário de Edificação e Ocupação

Município: Paranavaí
CPE: 11379
Data da Vistoria: 23/8/2022

1. Edificação - ED13 - Escada

Administração: Indireta
Órgão Responsável pelo Imóvel: UNESPAR - Universidade Estadual do Paraná
Classificação Contábil: Bens de Uso Especial
Endereço: Avenida Gabriel Esperidião, s/n, CEP 87703-000, Morumbi, Paranavaí - PR
Área Construída: 17,27 m²

2. Características da edificação

Classe do Imóvel: Especial
Tipo de Edificação: Pavimentação
Padrão Edificação: Simples
Sub Tipo: Pavimentação
Tipo de Construção: Concreto
Cobertura: Não dispõe
Forro: -
Piso: Concreto/Cimento
Esquadrias: Sem Esquadrias
Revestimento da Fachada: -
Instalações Hidrossanitárias: Não dispõe
Instalações Elétricas: Não dispõe
Outras Instalações: Não dispõe
Prevenção de Incêndio: Sem instalações
Elementos de Acessibilidade Disponíveis: Corrimão
Condições de Acessibilidade: Atende parcialmente as normas
Idade Aparente (em anos): 05
Conservação: Bom (REGULAR)

3. Ocupação

Situação da Ocupação: Ocupado com órgão da administração estadual
Órgão de Ocupação: UNESPAR - Universidade Estadual do Paraná
Nome Completo da Unidade Funcional: Campus Parque Morumbi - Paranavaí
Nº de Servidores que Desempenham Atividades na Unidade: 223
Há Atendimento ao Público na Unidade: Sim
Nº de Pessoas Atendidas por Dia: 1872

4. Autorização de Ocupação

-

5. Categoria de Ocupação

Educação, Ciência, Tecnologia e Inovação

6. Observações

-

7. Responsáveis pelas informações

Informações prestadas por:	Responsável pela Vistoria	Coordenadora Técnica
Maria Antonia Ramos Costa	Haroldo Belli de Sá	Maysa Portugal de O. Furquim
RG: 2.146.56-8	RG: 24.887.773-2	CREA: 29.822 - D / PR
Função: Diretora Geral do Campus de Paranava		
Telefone:		

Matriz Vitória
Av. Américo Buaiz, 501 Sala 902
Enseada do Suá - CEP 29050-911
Vitória - ES - Brasil +55 (27) 3225-3515

Curitiba
Rua Glória, 314 - 07º andar - Sala 71
Centro Cívico - CEP 80030-060
Curitiba - PR +55 (27) 99245-8129

www.nipdobrasil.com.br

Inserido ao protocolo **20.105.148-7** por: **Camila Castanha** em: 23/02/2023 15:01. A autenticidade deste documento pode ser validada no endereço: **https://www.eprotocolo.pr.gov.br/spiweb/validarDocumento** com o código: **2b3dc023c0ce78a5002e127827750f4d**.

Formulário de Edificação e Ocupação

Município: Paranavaí
CPE: 11379
Data da Vistoria: 23/8/2022

1. Edificação - ED14 - Pavimentação

Administração: Indireta
Órgão Responsável pelo Imóvel: UNESPAR - Universidade Estadual do Paraná
Classificação Contábil: Bens de Uso Especial
Endereço: Avenida Gabriel Esperidião, s/n, CEP 87703-000, Morumbi, Paranavaí - PR
Área Construída: 1,28 m²

2. Características da edificação

Classe do Imóvel: Especial
Tipo de Edificação: Pavimentação
Padrão Edificação: Simples
Sub Tipo: Pavimentação
Tipo de Construção: Concreto
Cobertura: Não dispõe
Forro: -
Piso: Concreto/Cimento
Esquadrias: Sem Esquadrias
Revestimento da Fachada: -
Instalações Hidrossanitárias: Não dispõe
Instalações Elétricas: Não dispõe
Outras Instalações: Não dispõe
Prevenção de Incêndio: Sem instalações
Elementos de Acessibilidade Disponíveis: Não dispõe
Condições de Acessibilidade: Não atende as normas
Idade Aparente (em anos): 05
Conservação: Bom (REGULAR)

3. Ocupação

Situação da Ocupação: Ocupado com órgão da administração estadual
Órgão de Ocupação: UNESPAR - Universidade Estadual do Paraná
Nome Completo da Unidade Funcional: Campus Parque Morumbi - Paranavaí
Nº de Servidores que Desempenham Atividades na Unidade: 223
Há Atendimento ao Público na Unidade: Sim
Nº de Pessoas Atendidas por Dia: 1872

4. Autorização de Ocupação

-

5. Categoria de Ocupação

Educação, Ciência, Tecnologia e Inovação

6. Observações

-

7. Responsáveis pelas informações

Informações prestadas por:	Responsável pela Vistoria	Coordenadora Técnica
Maria Antonia Ramos Costa	Haroldo Belli de Sá	Maysa Portugal de O. Furquim
RG: 2.146.56-8	RG: 24.887.773-2	CREA: 29.822 - D / PR
Função: Diretora Geral do Campus de Paranava		
Telefone:		

Matriz Vitória
Av. Américo Buaiz, 501 Sala 902
Enseada do Suá - CEP 29050-911
Vitória - ES - Brasil +55 (27) 3225-3515

Curitiba
Rua Glória, 314 - 07º andar - Sala 71
Centro Cívico - CEP 80030-060
Curitiba - PR +55 (27) 99245-8129

www.nipdobrasil.com.br

Inserido ao protocolo **20.105.148-7** por: **Camila Castanha** em: 23/02/2023 15:01. A autenticidade deste documento pode ser validada no endereço: **https://www.eprotocolo.pr.gov.br/spiweb/validarDocumento** com o código: **2b3dc023c0ce78a5002e127827750f4d**.

Formulário de Edificação e Ocupação

Município: Paranavaí
CPE: 11379
Data da Vistoria: 23/8/2022

1. Edificação - ED15 - Pavimentação

Administração: Indireta
Órgão Responsável pelo Imóvel: UNESPAR - Universidade Estadual do Paraná
Classificação Contábil: Bens de Uso Especial
Endereço: Avenida Gabriel Esperidião, s/n, CEP 87703-000, Morumbi, Paranavaí - PR
Área Construída: 1,28 m²

2. Características da edificação

Classe do Imóvel: Especial
Tipo de Edificação: Pavimentação
Padrão Edificação: Simples
Sub Tipo: Pavimentação
Tipo de Construção: Concreto
Cobertura: Não dispõe
Forro: -
Piso: Concreto/Cimento
Esquadrias: Sem Esquadrias
Revestimento da Fachada: -
Instalações Hidrossanitárias: Não dispõe
Instalações Elétricas: Não dispõe
Outras Instalações: Não dispõe
Prevenção de Incêndio: Sem instalações
Elementos de Acessibilidade Disponíveis: Não dispõe
Condições de Acessibilidade: Não atende as normas
Idade Aparente (em anos): 05
Conservação: Bom (REGULAR)

3. Ocupação

Situação da Ocupação: Ocupado com órgão da administração estadual
Órgão de Ocupação: UNESPAR - Universidade Estadual do Paraná
Nome Completo da Unidade Funcional: Campus Parque Morumbi - Paranavaí
Nº de Servidores que Desempenham Atividades na Unidade: 223
Há Atendimento ao Público na Unidade: Sim
Nº de Pessoas Atendidas por Dia: 1872

4. Autorização de Ocupação

-

5. Categoria de Ocupação

Educação, Ciência, Tecnologia e Inovação

6. Observações

-

7. Responsáveis pelas informações

Informações prestadas por:	Responsável pela Vistoria	Coordenadora Técnica
Maria Antonia Ramos Costa	Haroldo Belli de Sá	Maysa Portugal de O. Furquim
RG: 2.146.56-8	RG: 24.887.773-2	CREA: 29.822 - D / PR
Função: Diretora Geral do Campus de Paranava		
Telefone:		

Matriz Vitória
Av. Américo Buaiz, 501 Sala 902
Enseada do Suá - CEP 29050-911
Vitória - ES - Brasil +55 (27) 3225-3515

Curitiba
Rua Glória, 314 - 07º andar - Sala 71
Centro Cívico - CEP 80030-060
Curitiba - PR +55 (27) 99245-8129

www.nipdobrasil.com.br

Inserido ao protocolo **20.105.148-7** por: **Camila Castanha** em: 23/02/2023 15:01. A autenticidade deste documento pode ser validada no endereço: **https://www.eprotocolo.pr.gov.br/spiweb/validarDocumento** com o código: **2b3dc023c0ce78a5002e127827750f4d**.

Formulário de Edificação e Ocupação

Município: Paranavaí
CPE: 11379
Data da Vistoria: 23/8/2022

1. Edificação - ED16 - Pavimentação

Administração: Indireta
Órgão Responsável pelo Imóvel: UNESPAR - Universidade Estadual do Paraná
Classificação Contábil: Bens de Uso Especial
Endereço: Avenida Gabriel Esperidião, s/n, CEP 87703-000, Morumbi, Paranavaí - PR
Área Construída: 1,28 m²

2. Características da edificação

Classe do Imóvel: Especial
Tipo de Edificação: Pavimentação
Padrão Edificação: Simples
Sub Tipo: Pavimentação
Tipo de Construção: Concreto
Cobertura: Não dispõe
Forro: -
Piso: Concreto/Cimento
Esquadrias: Sem Esquadrias
Revestimento da Fachada: -
Instalações Hidrossanitárias: Não dispõe
Instalações Elétricas: Não dispõe
Outras Instalações: Não dispõe
Prevenção de Incêndio: Sem instalações
Elementos de Acessibilidade Disponíveis: Não dispõe
Condições de Acessibilidade: Não atende as normas
Idade Aparente (em anos): 05
Conservação: Bom (REGULAR)

3. Ocupação

Situação da Ocupação: Ocupado com órgão da administração estadual
Órgão de Ocupação: UNESPAR - Universidade Estadual do Paraná
Nome Completo da Unidade Funcional: Campus Parque Morumbi - Paranavaí
Nº de Servidores que Desempenham Atividades na Unidade: 223
Há Atendimento ao Público na Unidade: Sim
Nº de Pessoas Atendidas por Dia: 1872

4. Autorização de Ocupação

-

5. Categoria de Ocupação

Educação, Ciência, Tecnologia e Inovação

6. Observações

-

7. Responsáveis pelas informações

Informações prestadas por:	Responsável pela Vistoria	Coordenadora Técnica
Maria Antonia Ramos Costa	Haroldo Belli de Sá	Maysa Portugal de O. Furquim
RG: 2.146.56-8	RG: 24.887.773-2	CREA: 29.822 - D / PR
Função: Diretora Geral do Campus de Paranava		
Telefone:		

Matriz Vitória
Av. Américo Buaiz, 501 Sala 902
Enseada do Suá - CEP 29050-911
Vitória - ES - Brasil +55 (27) 3225-3515

Curitiba
Rua Glória, 314 - 07º andar - Sala 71
Centro Cívico - CEP 80030-060
Curitiba - PR +55 (27) 99245-8129

www.nipdobrasil.com.br

Inserido ao protocolo **20.105.148-7** por: **Camila Castanha** em: 23/02/2023 15:01. A autenticidade deste documento pode ser validada no endereço: **https://www.eprotocolo.pr.gov.br/spiweb/validarDocumento** com o código: **2b3dc023c0ce78a5002e127827750f4d**.

Formulário de Edificação e Ocupação

Município: Paranavaí
CPE: 11379
Data da Vistoria: 23/8/2022

1. Edificação - ED17 - Salas e Auditório

Administração: Indireta
Órgão Responsável pelo Imóvel: UNESPAR - Universidade Estadual do Paraná
Classificação Contábil: Bens de Uso Especial
Endereço: Avenida Gabriel Esperidião, s/n, CEP 87703-000, Morumbi, Paranavaí - PR
Área Construída: 1.901,15 m²

2. Características da edificação

Classe do Imóvel: Comercial
Tipo de Edificação: Escritório
Padrão Edificação: Simples
Sub Tipo: Prédio
Tipo de Construção: Alvenaria
Cobertura: Laje impermeabilizada
Forro: Gesso
Piso: Cerâmica/Porcelanato - Granitina
Esquadrias: Ferro - Madeira - Vidro temperado
Revestimento da Fachada: Pintura
Instalações Hidrossanitárias: Não dispõe
Instalações Elétricas: Trifásica
Outras Instalações: Não dispõe
Prevenção de Incêndio: Com extintores - Com luz de emergência
Elementos de Acessibilidade Disponíveis: Corrimão
Condições de Acessibilidade: Atende parcialmente as normas
Idade Aparente (em anos): 20
Conservação: Bom (REGULAR)

3. Ocupação

Situação da Ocupação: Ocupado com órgão da administração estadual
Órgão de Ocupação: UNESPAR - Universidade Estadual do Paraná
Nome Completo da Unidade Funcional: Campus Parque Morumbi - Paranavaí
Nº de Servidores que Desempenham Atividades na Unidade: 223
Há Atendimento ao Público na Unidade: Sim
Nº de Pessoas Atendidas por Dia: 1872

4. Autorização de Ocupação

-

5. Categoria de Ocupação

Educação, Ciência, Tecnologia e Inovação

6. Observações

-

7. Responsáveis pelas informações

Informações prestadas por:	Responsável pela Vistoria	Coordenadora Técnica
Maria Antonia Ramos Costa	Haroldo Belli de Sá	Maysa Portugal de O. Furquim
RG: 2.146.56-8	RG: 24.887.773-2	CREA: 29.822 - D / PR
Função: Diretora Geral do Campus de Paranava		
Telefone:		

Matriz Vitória
Av. Américo Buaiz, 501 Sala 902
Enseada do Suá - CEP 29050-911
Vitória - ES - Brasil +55 (27) 3225-3515

Curitiba
Rua Glória, 314 - 07º andar - Sala 71
Centro Cívico - CEP 80030-060
Curitiba - PR +55 (27) 99245-8129

www.nipdobrasil.com.br

Inserido ao protocolo **20.105.148-7** por: **Camila Castanha** em: 23/02/2023 15:01. A autenticidade deste documento pode ser validada no endereço: **https://www.eprotocolo.pr.gov.br/spiweb/validarDocumento** com o código: **2b3dc023c0ce78a5002e127827750f4d**.

Formulário de Edificação e Ocupação

Município: Paranavaí
CPE: 11379
Data da Vistoria: 23/8/2022

1. Edificação - ED18 - Cobertura

Administração: Indireta
Órgão Responsável pelo Imóvel: UNESPAR - Universidade Estadual do Paraná
Classificação Contábil: Bens de Uso Especial
Endereço: Avenida Gabriel Esperidião, s/n, CEP 87703-000, Morumbi, Paranavaí - PR
Área Construída: 17,56 m²

2. Características da edificação

Classe do Imóvel: Comercial
Tipo de Edificação: Escritório
Padrão Edificação: Simples
Sub Tipo: Escritório
Tipo de Construção: Alvenaria
Cobertura: Laje impermeabilizada
Forro: Laje
Piso: -
Esquadrias: Alumínio - Ferro
Revestimento da Fachada: Pintura
Instalações Hidrossanitárias: Não dispõe
Instalações Elétricas: Trifásica
Outras Instalações: Não dispõe
Prevenção de Incêndio: Sem instalações
Elementos de Acessibilidade Disponíveis: Não dispõe
Condições de Acessibilidade: Não atende as normas
Idade Aparente (em anos): 10
Conservação: Muito Bom (entre NOVO e REGULAR)

3. Ocupação

Situação da Ocupação: Ocupado com órgão da administração estadual
Órgão de Ocupação: UNESPAR - Universidade Estadual do Paraná
Nome Completo da Unidade Funcional: Campus Parque Morumbi - Paranavaí
Nº de Servidores que Desempenham Atividades na Unidade: -
Há Atendimento ao Público na Unidade: Não
Nº de Pessoas Atendidas por Dia: -

4. Autorização de Ocupação

-

5. Categoria de Ocupação

Educação, Ciência, Tecnologia e Inovação

6. Observações

-

7. Responsáveis pelas informações

Informações prestadas por:	Responsável pela Vistoria	Coordenadora Técnica
Maria Antonia Ramos Costa	Haroldo Belli de Sá	Maysa Portugal de O. Furquim
RG: 2.146.56-8	RG: 24.887.773-2	CREA: 29.822 - D / PR
Função: Diretora Geral do Campus de Paranava		
Telefone:		

Matriz Vitória
Av. Américo Buaiz, 501 Sala 902
Enseada do Suá - CEP 29050-911
Vitória - ES - Brasil +55 (27) 3225-3515

Curitiba
Rua Glória, 314 - 07º andar - Sala 71
Centro Cívico - CEP 80030-060
Curitiba - PR +55 (27) 99245-8129

www.nipdobrasil.com.br

Inserido ao protocolo **20.105.148-7** por: **Camila Castanha** em: 23/02/2023 15:01. A autenticidade deste documento pode ser validada no endereço: **https://www.eprotocolo.pr.gov.br/spiweb/validarDocumento** com o código: **2b3dc023c0ce78a5002e127827750f4d**.

Formulário de Edificação e Ocupação

Município: Paranavaí
CPE: 11379
Data da Vistoria: 23/8/2022

1. Edificação - ED19 - Pavimentação

Administração: Indireta
Órgão Responsável pelo Imóvel: UNESPAR - Universidade Estadual do Paraná
Classificação Contábil: Bens de Uso Especial
Endereço: Avenida Gabriel Esperidião, s/n, CEP 87703-000, Morumbi, Paranavaí - PR
Área Construída: 0,41 m²

2. Características da edificação

Classe do Imóvel: Especial
Tipo de Edificação: Pavimentação
Padrão Edificação: Simples
Sub Tipo: Pavimentação
Tipo de Construção: Concreto
Cobertura: Não dispõe
Forro: -
Piso: Concreto/Cimento
Esquadrias: Sem Esquadrias
Revestimento da Fachada: -
Instalações Hidrossanitárias: Não dispõe
Instalações Elétricas: Não dispõe
Outras Instalações: Não dispõe
Prevenção de Incêndio: Sem instalações
Elementos de Acessibilidade Disponíveis: Não se aplica
Condições de Acessibilidade: Não se aplica
Idade Aparente (em anos): 05
Conservação: Bom (REGULAR)

3. Ocupação

Situação da Ocupação: Ocupado com órgão da administração estadual
Órgão de Ocupação: UNESPAR - Universidade Estadual do Paraná
Nome Completo da Unidade Funcional: Campus Parque Morumbi - Paranavaí
Nº de Servidores que Desempenham Atividades na Unidade: 223
Há Atendimento ao Público na Unidade: Sim
Nº de Pessoas Atendidas por Dia: 1872

4. Autorização de Ocupação

-

5. Categoria de Ocupação

Educação, Ciência, Tecnologia e Inovação

6. Observações

-

7. Responsáveis pelas informações

Informações prestadas por:	Responsável pela Vistoria	Coordenadora Técnica
Maria Antonia Ramos Costa	Haroldo Belli de Sá	Maysa Portugal de O. Furquim
RG: 2.146.56-8	RG: 24.887.773-2	CREA: 29.822 - D / PR
Função: Diretora Geral do Campus de Paranava		
Telefone:		

Matriz Vitória
Av. Américo Buaiz, 501 Sala 902
Enseada do Suá - CEP 29050-911
Vitória - ES - Brasil +55 (27) 3225-3515

Curitiba
Rua Glória, 314 - 07º andar - Sala 71
Centro Cívico - CEP 80030-060
Curitiba - PR +55 (27) 99245-8129

www.nipdobrasil.com.br

Inserido ao protocolo **20.105.148-7** por: **Camila Castanha** em: 23/02/2023 15:01. A autenticidade deste documento pode ser validada no endereço: **https://www.eprotocolo.pr.gov.br/spiweb/validarDocumento** com o código: **2b3dc023c0ce78a5002e127827750f4d**.

Formulário de Edificação e Ocupação

Município: Paranavaí
CPE: 11379
Data da Vistoria: 23/8/2022

1. Edificação - ED20 - Padrão de luz

Administração: Indireta
Órgão Responsável pelo Imóvel: UNESPAR - Universidade Estadual do Paraná
Classificação Contábil: Bens de Uso Especial
Endereço: Avenida Gabriel Esperidião, s/n, CEP 87703-000, Morumbi, Paranavaí - PR
Área Construída: 0,73 m²

2. Características da edificação

Classe do Imóvel: Especial
Tipo de Edificação: Pavimentação
Padrão Edificação: Simples
Sub Tipo: Pavimentação
Tipo de Construção: Concreto
Cobertura: Laje impermeabilizada
Forro: Sem Forro
Piso: Concreto/Cimento
Esquadrias: Sem Esquadrias
Revestimento da Fachada: Pintura - Reboco
Instalações Hidrossanitárias: -
Instalações Elétricas: Trifásica
Outras Instalações: Não dispõe
Prevenção de Incêndio: Sem instalações
Elementos de Acessibilidade Disponíveis: Não se aplica
Condições de Acessibilidade: Não se aplica
Idade Aparente (em anos): 05
Conservação: Intermediário (entre REGULAR e REPAROS SIMPLES)

3. Ocupação

Situação da Ocupação: Ocupado com órgão da administração estadual
Órgão de Ocupação: UNESPAR - Universidade Estadual do Paraná
Nome Completo da Unidade Funcional: Campus Parque Morumbi - Paranavaí
Nº de Servidores que Desempenham Atividades na Unidade: -
Há Atendimento ao Público na Unidade: Não
Nº de Pessoas Atendidas por Dia: -

4. Autorização de Ocupação

-

5. Categoria de Ocupação

Educação, Ciência, Tecnologia e Inovação

6. Observações

-

7. Responsáveis pelas informações

Informações prestadas por:	Responsável pela Vistoria	Coordenadora Técnica
Maria Antonia Ramos Costa	Haroldo Belli de Sá	Maysa Portugal de O. Furquim
RG: 2.146.56-8	RG: 24.887.773-2	CREA: 29.822 - D / PR
Função: Diretora Geral do Campus de Paranava		
Telefone:		

Matriz Vitória
Av. Américo Buaiz, 501 Sala 902
Enseada do Suá - CEP 29050-911
Vitória - ES - Brasil +55 (27) 3225-3515

Curitiba
Rua Glória, 314 - 07º andar - Sala 71
Centro Cívico - CEP 80030-060
Curitiba - PR +55 (27) 99245-8129

www.nipdobrasil.com.br

Inserido ao protocolo **20.105.148-7** por: **Camila Castanha** em: 23/02/2023 15:01. A autenticidade deste documento pode ser validada no endereço: **https://www.eprotocolo.pr.gov.br/spiweb/validarDocumento** com o código: **2b3dc023c0ce78a5002e127827750f4d**.

Formulário de Edificação e Ocupação

Município: Paranavaí
CPE: 11379
Data da Vistoria: 23/8/2022

1. Edificação - ED21 - Salas e Banheiro

Administração: Indireta
Órgão Responsável pelo Imóvel: UNESPAR - Universidade Estadual do Paraná
Classificação Contábil: Bens de Uso Especial
Endereço: Avenida Gabriel Esperidião, s/n, CEP 87703-000, Morumbi, Paranavaí - PR
Área Construída: 228,12 m²

2. Características da edificação

Classe do Imóvel: Comercial
Tipo de Edificação: Escritório
Padrão Edificação: Simples
Sub Tipo: Escritório
Tipo de Construção: Alvenaria
Cobertura: Laje impermeabilizada
Forro: Laje
Piso: Cerâmica/Porcelanato
Esquadrias: Madeira - Vidro temperado
Revestimento da Fachada: Pintura
Instalações Hidrossanitárias: Água/Sanepar - Esgoto/Sanepar
Instalações Elétricas: Trifásica
Outras Instalações: Não dispõe
Prevenção de Incêndio: Com extintores
Elementos de Acessibilidade Disponíveis: Não dispõe
Condições de Acessibilidade: Não atende as normas
Idade Aparente (em anos): 10
Conservação: Muito Bom (entre NOVO e REGULAR)

3. Ocupação

Situação da Ocupação: Ocupado com órgão da administração estadual
Órgão de Ocupação: UNESPAR - Universidade Estadual do Paraná
Nome Completo da Unidade Funcional: Campus Parque Morumbi - Paranavaí
Nº de Servidores que Desempenham Atividades na Unidade: 223
Há Atendimento ao Público na Unidade: Sim
Nº de Pessoas Atendidas por Dia: 1872

4. Autorização de Ocupação

-

5. Categoria de Ocupação

Educação, Ciência, Tecnologia e Inovação

6. Observações

-

7. Responsáveis pelas informações

Informações prestadas por:	Responsável pela Vistoria	Coordenadora Técnica
Maria Antonia Ramos Costa	Haroldo Belli de Sá	Maysa Portugal de O. Furquim
RG: 2.146.56-8	RG: 24.887.773-2	CREA: 29.822 - D / PR
Função: Diretora Geral do Campus de Paranava		
Telefone:		

Matriz Vitória
Av. Américo Buaiz, 501 Sala 902
Enseada do Suá - CEP 29050-911
Vitória - ES - Brasil +55 (27) 3225-3515

Curitiba
Rua Glória, 314 - 07º andar - Sala 71
Centro Cívico - CEP 80030-060
Curitiba - PR +55 (27) 99245-8129

www.nipdobrasil.com.br

Inserido ao protocolo **20.105.148-7** por: **Camila Castanha** em: 23/02/2023 15:01. A autenticidade deste documento pode ser validada no endereço: **https://www.eprotocolo.pr.gov.br/spiweb/validarDocumento** com o código: **2b3dc023c0ce78a5002e127827750f4d**.

Formulário de Edificação e Ocupação

Município: Paranavaí
CPE: 11379
Data da Vistoria: 23/8/2022

1. Edificação - ED22 - Pavimentação

Administração: Indireta
Órgão Responsável pelo Imóvel: UNESPAR - Universidade Estadual do Paraná
Classificação Contábil: Bens de Uso Especial
Endereço: Avenida Gabriel Esperidião, s/n, CEP 87703-000, Morumbi, Paranavaí - PR
Área Construída: 390,43 m²

2. Características da edificação

Classe do Imóvel: Especial
Tipo de Edificação: Pavimentação
Padrão Edificação: Simples
Sub Tipo: Pavimentação
Tipo de Construção: Concreto
Cobertura: Não dispõe
Forro: -
Piso: Concreto/Cimento
Esquadrias: Sem Esquadrias
Revestimento da Fachada: -
Instalações Hidrossanitárias: Não dispõe
Instalações Elétricas: Não dispõe
Outras Instalações: Não dispõe
Prevenção de Incêndio: Sem instalações
Elementos de Acessibilidade Disponíveis: Não dispõe
Condições de Acessibilidade: Não atende as normas
Idade Aparente (em anos): 05
Conservação: Muito Bom (entre NOVO e REGULAR)

3. Ocupação

Situação da Ocupação: Ocupado com órgão da administração estadual
Órgão de Ocupação: UNESPAR - Universidade Estadual do Paraná
Nome Completo da Unidade Funcional: Campus Parque Morumbi - Paranavaí
Nº de Servidores que Desempenham Atividades na Unidade: 223
Há Atendimento ao Público na Unidade: Sim
Nº de Pessoas Atendidas por Dia: 1872

4. Autorização de Ocupação

-

5. Categoria de Ocupação

Educação, Ciência, Tecnologia e Inovação

6. Observações

-

7. Responsáveis pelas informações

Informações prestadas por:	Responsável pela Vistoria	Coordenadora Técnica
Maria Antonia Ramos Costa	Haroldo Belli de Sá	Maysa Portugal de O. Furquim
RG: 2.146.56-8	RG: 24.887.773-2	CREA: 29.822 - D / PR
Função: Diretora Geral do Campus de Paranava		
Telefone:		

Matriz Vitória
Av. Américo Buaiz, 501 Sala 902
Enseada do Suá - CEP 29050-911
Vitória - ES - Brasil +55 (27) 3225-3515

Curitiba
Rua Glória, 314 - 07º andar - Sala 71
Centro Cívico - CEP 80030-060
Curitiba - PR +55 (27) 99245-8129

www.nipdobrasil.com.br

Inserido ao protocolo **20.105.148-7** por: **Camila Castanha** em: 23/02/2023 15:01. A autenticidade deste documento pode ser validada no endereço: **https://www.eprotocolo.pr.gov.br/spiweb/validarDocumento** com o código: **2b3dc023c0ce78a5002e127827750f4d**.

Formulário de Edificação e Ocupação

Município: Paranavaí
CPE: 11379
Data da Vistoria: 23/8/2022

1. Edificação - ED23 - Escritório, Banheiro

Administração: Indireta
Órgão Responsável pelo Imóvel: UNESPAR - Universidade Estadual do Paraná
Classificação Contábil: Bens de Uso Especial
Endereço: Avenida Gabriel Esperidião, s/n, CEP 87703-000, Morumbi, Paranavaí - PR
Área Construída: 85,51 m²

2. Características da edificação

Classe do Imóvel: Comercial
Tipo de Edificação: Escritório
Padrão Edificação: Simples
Sub Tipo: Escritório
Tipo de Construção: Alvenaria
Cobertura: Fibrocimento - Telha cerâmica
Forro: Madeira - Sem Forro
Piso: Cerâmica/Porcelanato
Esquadrias: Alumínio - Ferro
Revestimento da Fachada: Pintura
Instalações Hidrossanitárias: Água/Sanepar - Esgoto/Sanepar
Instalações Elétricas: Trifásica
Outras Instalações: Ar Condicionado
Prevenção de Incêndio: Sem instalações
Elementos de Acessibilidade Disponíveis: Não dispõe
Condições de Acessibilidade: Não atende as normas
Idade Aparente (em anos): 30
Conservação: Intermediário (entre REGULAR e REPAROS SIMPLES)

3. Ocupação

Situação da Ocupação: Ocupado com órgão da administração estadual
Órgão de Ocupação: UNESPAR - Universidade Estadual do Paraná
Nome Completo da Unidade Funcional: Campus Parque Morumbi - Paranavaí
Nº de Servidores que Desempenham Atividades na Unidade: 223
Há Atendimento ao Público na Unidade: Sim
Nº de Pessoas Atendidas por Dia: 1872

4. Autorização de Ocupação

-

5. Categoria de Ocupação

Educação, Ciência, Tecnologia e Inovação

6. Observações

-

7. Responsáveis pelas informações

Informações prestadas por:	Responsável pela Vistoria	Coordenadora Técnica
Maria Antonia Ramos Costa	Haroldo Belli de Sá	Maysa Portugal de O. Furquim
RG: 2.146.56-8	RG: 24.887.773-2	CREA: 29.822 - D / PR
Função: Diretora Geral do Campus de Paranava		
Telefone:		

Matriz Vitória
Av. Américo Buaiz, 501 Sala 902
Enseada do Suá - CEP 29050-911
Vitória - ES - Brasil +55 (27) 3225-3515

Curitiba
Rua Glória, 314 - 07º andar - Sala 71
Centro Cívico - CEP 80030-060
Curitiba - PR +55 (27) 99245-8129

www.nipdobrasil.com.br

Inserido ao protocolo **20.105.148-7** por: **Camila Castanha** em: 23/02/2023 15:01. A autenticidade deste documento pode ser validada no endereço: **https://www.eprotocolo.pr.gov.br/spiweb/validarDocumento** com o código: **2b3dc023c0ce78a5002e127827750f4d**.

Formulário de Edificação e Ocupação

Município: Paranavaí
CPE: 11379
Data da Vistoria: 23/8/2022

1. Edificação - ED24 - Pavimentação

Administração: Indireta
Órgão Responsável pelo Imóvel: UNESPAR - Universidade Estadual do Paraná
Classificação Contábil: Bens de Uso Especial
Endereço: Avenida Gabriel Esperidião, s/n, CEP 87703-000, Morumbi, Paranavaí - PR
Área Construída: 147,29 m²

2. Características da edificação

Classe do Imóvel: Especial
Tipo de Edificação: Pavimentação
Padrão Edificação: Simples
Sub Tipo: Pavimentação
Tipo de Construção: Concreto
Cobertura: Não dispõe
Forro: -
Piso: Concreto/Cimento
Esquadrias: Sem Esquadrias
Revestimento da Fachada: -
Instalações Hidrossanitárias: Não dispõe
Instalações Elétricas: Não dispõe
Outras Instalações: Não dispõe
Prevenção de Incêndio: Sem instalações
Elementos de Acessibilidade Disponíveis: Não dispõe
Condições de Acessibilidade: Não atende as normas
Idade Aparente (em anos): 05
Conservação: Intermediário (entre REGULAR e REPAROS SIMPLES)

3. Ocupação

Situação da Ocupação: Ocupado com órgão da administração estadual
Órgão de Ocupação: UNESPAR - Universidade Estadual do Paraná
Nome Completo da Unidade Funcional: Campus Parque Morumbi - Paranavaí
Nº de Servidores que Desempenham Atividades na Unidade: 223
Há Atendimento ao Público na Unidade: Sim
Nº de Pessoas Atendidas por Dia: 1872

4. Autorização de Ocupação

-

5. Categoria de Ocupação

Educação, Ciência, Tecnologia e Inovação

6. Observações

-

7. Responsáveis pelas informações

Informações prestadas por:	Responsável pela Vistoria	Coordenadora Técnica
Maria Antonia Ramos Costa	Haroldo Belli de Sá	Maysa Portugal de O. Furquim
RG: 2.146.56-8	RG: 24.887.773-2	CREA: 29.822 - D / PR
Função: Diretora Geral do Campus de Paranava		
Telefone:		

Matriz Vitória
Av. Américo Buaiz, 501 Sala 902
Enseada do Suá - CEP 29050-911
Vitória - ES - Brasil +55 (27) 3225-3515

Curitiba
Rua Glória, 314 - 07º andar - Sala 71
Centro Cívico - CEP 80030-060
Curitiba - PR +55 (27) 99245-8129

www.nipdobrasil.com.br

Inserido ao protocolo **20.105.148-7** por: **Camila Castanha** em: 23/02/2023 15:01. A autenticidade deste documento pode ser validada no endereço: **https://www.eprotocolo.pr.gov.br/spiweb/validarDocumento** com o código: **2b3dc023c0ce78a5002e127827750f4d**.

Formulário de Edificação e Ocupação

Município: Paranavaí
CPE: 11379
Data da Vistoria: 23/8/2022

1. Edificação - ED25 - Cobertura

Administração: Indireta
Órgão Responsável pelo Imóvel: UNESPAR - Universidade Estadual do Paraná
Classificação Contábil: Bens de Uso Especial
Endereço: Avenida Gabriel Esperidião, s/n, CEP 87703-000, Morumbi, Paranavaí - PR
Área Construída: 12,90 m²

2. Características da edificação

Classe do Imóvel: Especial
Tipo de Edificação: Cobertura
Padrão Edificação: Simples
Sub Tipo: Cobertura
Tipo de Construção: Madeira
Cobertura: Fibrocimento
Forro: Sem Forro
Piso: Concreto/Cimento
Esquadrias: Sem Esquadrias
Revestimento da Fachada: -
Instalações Hidrossanitárias: Não dispõe
Instalações Elétricas: Não dispõe
Outras Instalações: Não dispõe
Prevenção de Incêndio: Sem instalações
Elementos de Acessibilidade Disponíveis: Não dispõe
Condições de Acessibilidade: Não atende as normas
Idade Aparente (em anos): 10
Conservação: Intermediário (entre REGULAR e REPAROS SIMPLES)

3. Ocupação

Situação da Ocupação: Ocupado com órgão da administração estadual
Órgão de Ocupação: UNESPAR - Universidade Estadual do Paraná
Nome Completo da Unidade Funcional: Campus Parque Morumbi - Paranavaí
Nº de Servidores que Desempenham Atividades na Unidade: 223
Há Atendimento ao Público na Unidade: Sim
Nº de Pessoas Atendidas por Dia: 1872

4. Autorização de Ocupação

-

5. Categoria de Ocupação

Educação, Ciência, Tecnologia e Inovação

6. Observações

-

7. Responsáveis pelas informações

Informações prestadas por:	Responsável pela Vistoria	Coordenadora Técnica
Maria Antonia Ramos Costa	Haroldo Belli de Sá	Maysa Portugal de O. Furquim
RG: 2.146.56-8	RG: 24.887.773-2	CREA: 29.822 - D / PR
Função: Diretora Geral do Campus de Paranava		
Telefone:		

Matriz Vitória
Av. Américo Buaiz, 501 Sala 902
Enseada do Suá - CEP 29050-911
Vitória - ES - Brasil +55 (27) 3225-3515

Curitiba
Rua Glória, 314 - 07º andar - Sala 71
Centro Cívico - CEP 80030-060
Curitiba - PR +55 (27) 99245-8129

www.nipdobrasil.com.br

Inserido ao protocolo **20.105.148-7** por: **Camila Castanha** em: 23/02/2023 15:01. A autenticidade deste documento pode ser validada no endereço: **https://www.eprotocolo.pr.gov.br/spiweb/validarDocumento** com o código: **2b3dc023c0ce78a5002e127827750f4d**.

Formulário de Edificação e Ocupação

Município: Paranavaí
CPE: 11379
Data da Vistoria: 23/8/2022

1. Edificação - ED26 - Caixa D'água

Administração: Indireta
Órgão Responsável pelo Imóvel: UNESPAR - Universidade Estadual do Paraná
Classificação Contábil: Bens de Uso Especial
Endereço: Avenida Gabriel Esperidião, s/n, CEP 87703-000, Morumbi, Paranavaí - PR
Área Construída: 8,06 m²

2. Características da edificação

Classe do Imóvel: Especial
Tipo de Edificação: Pavimentação
Padrão Edificação: Simples
Sub Tipo: Pavimentação
Tipo de Construção: Metálica
Cobertura: Não dispõe
Forro: -
Piso: Concreto/Cimento
Esquadrias: Sem Esquadrias
Revestimento da Fachada: -
Instalações Hidrossanitárias: Água/Sanepar
Instalações Elétricas: Não dispõe
Outras Instalações: Não dispõe
Prevenção de Incêndio: Sem instalações
Elementos de Acessibilidade Disponíveis: Não se aplica
Condições de Acessibilidade: Não se aplica
Idade Aparente (em anos): 05
Conservação: Intermediário (entre REGULAR e REPAROS SIMPLES)

3. Ocupação

Situação da Ocupação: Ocupado com órgão da administração estadual
Órgão de Ocupação: UNESPAR - Universidade Estadual do Paraná
Nome Completo da Unidade Funcional: Campus Parque Morumbi - Paranavaí
Nº de Servidores que Desempenham Atividades na Unidade: -
Há Atendimento ao Público na Unidade: Não
Nº de Pessoas Atendidas por Dia: -

4. Autorização de Ocupação

-

5. Categoria de Ocupação

Educação, Ciência, Tecnologia e Inovação

6. Observações

-

7. Responsáveis pelas informações

Informações prestadas por:	Responsável pela Vistoria	Coordenadora Técnica
Maria Antonia Ramos Costa	Haroldo Belli de Sá	Maysa Portugal de O. Furquim
RG: 2.146.56-8	RG: 24.887.773-2	CREA: 29.822 - D / PR
Função: Diretora Geral do Campus de Paranava		
Telefone:		

Matriz Vitória
Av. Américo Buaiz, 501 Sala 902
Enseada do Suá - CEP 29050-911
Vitória - ES - Brasil +55 (27) 3225-3515

Curitiba
Rua Glória, 314 - 07º andar - Sala 71
Centro Cívico - CEP 80030-060
Curitiba - PR +55 (27) 99245-8129

www.nipdobrasil.com.br

Inserido ao protocolo **20.105.148-7** por: **Camila Castanha** em: 23/02/2023 15:01. A autenticidade deste documento pode ser validada no endereço: **https://www.eprotocolo.pr.gov.br/spiweb/validarDocumento** com o código: **2b3dc023c0ce78a5002e127827750f4d**.

Formulário de Edificação e Ocupação

Município: Paranavaí
CPE: 11379
Data da Vistoria: 23/8/2022

1. Edificação - ED27 - Casa de gás

Administração: Indireta
Órgão Responsável pelo Imóvel: UNESPAR - Universidade Estadual do Paraná
Classificação Contábil: Bens de Uso Especial
Endereço: Avenida Gabriel Esperidião, s/n, CEP 87703-000, Morumbi, Paranavaí - PR
Área Construída: 1,24 m²

2. Características da edificação

Classe do Imóvel: Especial
Tipo de Edificação: Cobertura
Padrão Edificação: Simples
Sub Tipo: Cobertura
Tipo de Construção: Concreto
Cobertura: Laje impermeabilizada
Forro: Sem Forro
Piso: Concreto/Cimento
Esquadrias: Ferro
Revestimento da Fachada: Reboco
Instalações Hidrossanitárias: -
Instalações Elétricas: Não dispõe
Outras Instalações: Não dispõe
Prevenção de Incêndio: Sem instalações
Elementos de Acessibilidade Disponíveis: Não se aplica
Condições de Acessibilidade: Não se aplica
Idade Aparente (em anos): 10
Conservação: Intermediário (entre REGULAR e REPAROS SIMPLES)

3. Ocupação

Situação da Ocupação: Ocupado com órgão da administração estadual
Órgão de Ocupação: UNESPAR - Universidade Estadual do Paraná
Nome Completo da Unidade Funcional: Campus Parque Morumbi - Paranavaí
Nº de Servidores que Desempenham Atividades na Unidade: -
Há Atendimento ao Público na Unidade: Não
Nº de Pessoas Atendidas por Dia: -

4. Autorização de Ocupação

-

5. Categoria de Ocupação

Educação, Ciência, Tecnologia e Inovação

6. Observações

-

7. Responsáveis pelas informações

Informações prestadas por:	Responsável pela Vistoria	Coordenadora Técnica
Maria Antonia Ramos Costa	Haroldo Belli de Sá	Maysa Portugal de O. Furquim
RG: 2.146.56-8	RG: 24.887.773-2	CREA: 29.822 - D / PR
Função: Diretora Geral do Campus de Paranava		
Telefone:		

Matriz Vitória
Av. Américo Buaiz, 501 Sala 902
Enseada do Suá - CEP 29050-911
Vitória - ES - Brasil +55 (27) 3225-3515

Curitiba
Rua Glória, 314 - 07º andar - Sala 71
Centro Cívico - CEP 80030-060
Curitiba - PR +55 (27) 99245-8129

www.nipdobrasil.com.br

Inserido ao protocolo **20.105.148-7** por: **Camila Castanha** em: 23/02/2023 15:01. A autenticidade deste documento pode ser validada no endereço: **https://www.eprotocolo.pr.gov.br/spiweb/validarDocumento** com o código: **2b3dc023c0ce78a5002e127827750f4d**.

Formulário de Edificação e Ocupação

Município: Paranavaí
CPE: 11379
Data da Vistoria: 23/8/2022

1. Edificação - ED28 - Depósito

Administração: Indireta
Órgão Responsável pelo Imóvel: UNESPAR - Universidade Estadual do Paraná
Classificação Contábil: Bens de Uso Especial
Endereço: Avenida Gabriel Esperidião, s/n, CEP 87703-000, Morumbi, Paranavaí - PR
Área Construída: 14,53 m²

2. Características da edificação

Classe do Imóvel: Comercial
Tipo de Edificação: Escritório
Padrão Edificação: Simples
Sub Tipo: Depósito
Tipo de Construção: Alvenaria
Cobertura: Laje impermeabilizada
Forro: Laje
Piso: -
Esquadrias: Madeira
Revestimento da Fachada: Reboco - Tijolo a vista
Instalações Hidrossanitárias: -
Instalações Elétricas: -
Outras Instalações: -
Prevenção de Incêndio: Sem instalações
Elementos de Acessibilidade Disponíveis: -
Condições de Acessibilidade: -
Idade Aparente (em anos): 30
Conservação: Regular (REPAROS SIMPLES)

3. Ocupação

Situação da Ocupação: Ocupado com órgão da administração estadual
Órgão de Ocupação: UNESPAR - Universidade Estadual do Paraná
Nome Completo da Unidade Funcional: Campus Parque Morumbi - Paranavaí
Nº de Servidores que Desempenham Atividades na Unidade: 223
Há Atendimento ao Público na Unidade: Sim
Nº de Pessoas Atendidas por Dia: 1872

4. Autorização de Ocupação

-

5. Categoria de Ocupação

Educação, Ciência, Tecnologia e Inovação

6. Observações

-

7. Responsáveis pelas informações

Informações prestadas por:	Responsável pela Vistoria	Coordenadora Técnica
Maria Antonia Ramos Costa	Haroldo Belli de Sá	Maysa Portugal de O. Furquim
RG: 2.146.56-8	RG: 24.887.773-2	CREA: 29.822 - D / PR
Função: Diretora Geral do Campus de Paranava		
Telefone:		

Matriz Vitória
Av. Américo Buaiz, 501 Sala 902
Enseada do Suá - CEP 29050-911
Vitória - ES - Brasil +55 (27) 3225-3515

Curitiba
Rua Glória, 314 - 07º andar - Sala 71
Centro Cívico - CEP 80030-060
Curitiba - PR +55 (27) 99245-8129

www.nipdobrasil.com.br

Inserido ao protocolo **20.105.148-7** por: **Camila Castanha** em: 23/02/2023 15:01. A autenticidade deste documento pode ser validada no endereço: **https://www.eprotocolo.pr.gov.br/spiweb/validarDocumento** com o código: **2b3dc023c0ce78a5002e127827750f4d**.

Formulário de Edificação e Ocupação

Município: Paranavaí
CPE: 11379
Data da Vistoria: 23/8/2022

1. Edificação - ED29 - Salas

Administração: Indireta
Órgão Responsável pelo Imóvel: UNESPAR - Universidade Estadual do Paraná
Classificação Contábil: Bens de Uso Especial
Endereço: Avenida Gabriel Esperidião, s/n, CEP 87703-000, Morumbi, Paranavaí - PR
Área Construída: 162,18 m²

2. Características da edificação

Classe do Imóvel: Comercial
Tipo de Edificação: Escritório
Padrão Edificação: Simples
Sub Tipo: Escritório
Tipo de Construção: Alvenaria
Cobertura: Telha cerâmica
Forro: -
Piso: -
Esquadrias: Ferro - Madeira
Revestimento da Fachada: Pintura - Reboco - Tijolo a vista
Instalações Hidrossanitárias: -
Instalações Elétricas: -
Outras Instalações: -
Prevenção de Incêndio: -
Elementos de Acessibilidade Disponíveis: -
Condições de Acessibilidade: -
Idade Aparente (em anos): 30
Conservação: Deficiente (entre REPAROS SIMPLES e IMPORTANTES)

3. Ocupação

Situação da Ocupação: Ocupado com órgão da administração estadual
Órgão de Ocupação: UNESPAR - Universidade Estadual do Paraná
Nome Completo da Unidade Funcional: Campus Parque Morumbi - Paranavaí
Nº de Servidores que Desempenham Atividades na Unidade: 223
Há Atendimento ao Público na Unidade: Sim
Nº de Pessoas Atendidas por Dia: 1872

4. Autorização de Ocupação

-

5. Categoria de Ocupação

Educação, Ciência, Tecnologia e Inovação

6. Observações

-

7. Responsáveis pelas informações

Informações prestadas por:	Responsável pela Vistoria	Coordenadora Técnica
Maria Antonia Ramos Costa	Haroldo Belli de Sá	Maysa Portugal de O. Furquim
RG: 2.146.56-8	RG: 24.887.773-2	CREA: 29.822 - D / PR
Função: Diretora Geral do Campus de Paranava		
Telefone:		

Matriz Vitória
Av. Américo Buaiz, 501 Sala 902
Enseada do Suá - CEP 29050-911
Vitória - ES - Brasil +55 (27) 3225-3515

Curitiba
Rua Glória, 314 - 07º andar - Sala 71
Centro Cívico - CEP 80030-060
Curitiba - PR +55 (27) 99245-8129

www.nipdobrasil.com.br

Inserido ao protocolo **20.105.148-7** por: **Camila Castanha** em: 23/02/2023 15:01. A autenticidade deste documento pode ser validada no endereço: **https://www.eprotocolo.pr.gov.br/spiweb/validarDocumento** com o código: **2b3dc023c0ce78a5002e127827750f4d**.

Formulário de Edificação e Ocupação

Município: Paranavaí
CPE: 11379
Data da Vistoria: 23/8/2022

1. Edificação - ED30 - Pavimentação

Administração: Indireta
Órgão Responsável pelo Imóvel: UNESPAR - Universidade Estadual do Paraná
Classificação Contábil: Bens de Uso Especial
Endereço: Avenida Gabriel Esperidião, s/n, CEP 87703-000, Morumbi, Paranavaí - PR
Área Construída: 25,07 m²

2. Características da edificação

Classe do Imóvel: Especial
Tipo de Edificação: Pavimentação
Padrão Edificação: Simples
Sub Tipo: Pavimentação
Tipo de Construção: Concreto
Cobertura: Não dispõe
Forro: -
Piso: Concreto/Cimento
Esquadrias: Sem Esquadrias
Revestimento da Fachada: -
Instalações Hidrossanitárias: Não dispõe
Instalações Elétricas: Não dispõe
Outras Instalações: Não dispõe
Prevenção de Incêndio: Sem instalações
Elementos de Acessibilidade Disponíveis: Não dispõe
Condições de Acessibilidade: Não atende as normas
Idade Aparente (em anos): 05
Conservação: Intermediário (entre REGULAR e REPAROS SIMPLES)

3. Ocupação

Situação da Ocupação: Ocupado com órgão da administração estadual
Órgão de Ocupação: UNESPAR - Universidade Estadual do Paraná
Nome Completo da Unidade Funcional: Campus Parque Morumbi - Paranavaí
Nº de Servidores que Desempenham Atividades na Unidade: 223
Há Atendimento ao Público na Unidade: Sim
Nº de Pessoas Atendidas por Dia: 1872

4. Autorização de Ocupação

-

5. Categoria de Ocupação

Educação, Ciência, Tecnologia e Inovação

6. Observações

-

7. Responsáveis pelas informações

Informações prestadas por:	Responsável pela Vistoria	Coordenadora Técnica
Maria Antonia Ramos Costa	Haroldo Belli de Sá	Maysa Portugal de O. Furquim
RG: 2.146.56-8	RG: 24.887.773-2	CREA: 29.822 - D / PR
Função: Diretora Geral do Campus de Paranava		
Telefone:		

Matriz Vitória
Av. Américo Buaiz, 501 Sala 902
Enseada do Suá - CEP 29050-911
Vitória - ES - Brasil +55 (27) 3225-3515

Curitiba
Rua Glória, 314 - 07º andar - Sala 71
Centro Cívico - CEP 80030-060
Curitiba - PR +55 (27) 99245-8129

www.nipdobrasil.com.br

Inserido ao protocolo **20.105.148-7** por: **Camila Castanha** em: 23/02/2023 15:01. A autenticidade deste documento pode ser validada no endereço: **https://www.eprotocolo.pr.gov.br/spiweb/validarDocumento** com o código: **2b3dc023c0ce78a5002e127827750f4d**.

Formulário de Edificação e Ocupação

Município: Paranavaí
CPE: 11379
Data da Vistoria: 23/8/2022

1. Edificação - ED31 - Escada

Administração: Indireta
Órgão Responsável pelo Imóvel: UNESPAR - Universidade Estadual do Paraná
Classificação Contábil: Bens de Uso Especial
Endereço: Avenida Gabriel Esperidião, s/n, CEP 87703-000, Morumbi, Paranavaí - PR
Área Construída: 4,67 m²

2. Características da edificação

Classe do Imóvel: Especial
Tipo de Edificação: Pavimentação
Padrão Edificação: Simples
Sub Tipo: Pavimentação
Tipo de Construção: Concreto
Cobertura: Não dispõe
Forro: -
Piso: Concreto/Cimento
Esquadrias: Sem Esquadrias
Revestimento da Fachada: -
Instalações Hidrossanitárias: Não dispõe
Instalações Elétricas: Não dispõe
Outras Instalações: Não dispõe
Prevenção de Incêndio: Sem instalações
Elementos de Acessibilidade Disponíveis: Não dispõe
Condições de Acessibilidade: Não atende as normas
Idade Aparente (em anos): 05
Conservação: Intermediário (entre REGULAR e REPAROS SIMPLES)

3. Ocupação

Situação da Ocupação: Ocupado com órgão da administração estadual
Órgão de Ocupação: UNESPAR - Universidade Estadual do Paraná
Nome Completo da Unidade Funcional: Campus Parque Morumbi - Paranavaí
Nº de Servidores que Desempenham Atividades na Unidade: 223
Há Atendimento ao Público na Unidade: Sim
Nº de Pessoas Atendidas por Dia: 1872

4. Autorização de Ocupação

-

5. Categoria de Ocupação

Educação, Ciência, Tecnologia e Inovação

6. Observações

-

7. Responsáveis pelas informações

Informações prestadas por:	Responsável pela Vistoria	Coordenadora Técnica
Maria Antonia Ramos Costa	Haroldo Belli de Sá	Maysa Portugal de O. Furquim
RG: 2.146.56-8	RG: 24.887.773-2	CREA: 29.822 - D / PR
Função: Diretora Geral do Campus de Paranava		
Telefone:		

Matriz Vitória
Av. Américo Buaiz, 501 Sala 902
Enseada do Suá - CEP 29050-911
Vitória - ES - Brasil +55 (27) 3225-3515

Curitiba
Rua Glória, 314 - 07º andar - Sala 71
Centro Cívico - CEP 80030-060
Curitiba - PR +55 (27) 99245-8129

www.nipdobrasil.com.br

Inserido ao protocolo **20.105.148-7** por: **Camila Castanha** em: 23/02/2023 15:01. A autenticidade deste documento pode ser validada no endereço: **https://www.eprotocolo.pr.gov.br/spiweb/validarDocumento** com o código: **2b3dc023c0ce78a5002e127827750f4d**.

Formulário de Edificação e Ocupação

Município: Paranavaí
CPE: 11379
Data da Vistoria: 23/8/2022

1. Edificação - ED32 - Pavimentação

Administração: Indireta
Órgão Responsável pelo Imóvel: UNESPAR - Universidade Estadual do Paraná
Classificação Contábil: Bens de Uso Especial
Endereço: Avenida Gabriel Esperidião, s/n, CEP 87703-000, Morumbi, Paranavaí - PR
Área Construída: 3.579,35 m²

2. Características da edificação

Classe do Imóvel: Especial
Tipo de Edificação: Pavimentação
Padrão Edificação: Simples
Sub Tipo: Pavimentação
Tipo de Construção: Concreto
Cobertura: Não dispõe
Forro: -
Piso: Concreto/Cimento - Bloco hexagonal
Esquadrias: Sem Esquadrias
Revestimento da Fachada: -
Instalações Hidrossanitárias: Não dispõe
Instalações Elétricas: Não dispõe
Outras Instalações: Não dispõe
Prevenção de Incêndio: Sem instalações
Elementos de Acessibilidade Disponíveis: Não dispõe
Condições de Acessibilidade: Não atende as normas
Idade Aparente (em anos): 05
Conservação: Intermediário (entre REGULAR e REPAROS SIMPLES)

3. Ocupação

Situação da Ocupação: Ocupado com órgão da administração estadual
Órgão de Ocupação: UNESPAR - Universidade Estadual do Paraná
Nome Completo da Unidade Funcional: Campus Parque Morumbi - Paranavaí
Nº de Servidores que Desempenham Atividades na Unidade: 223
Há Atendimento ao Público na Unidade: Sim
Nº de Pessoas Atendidas por Dia: 1872

4. Autorização de Ocupação

-

5. Categoria de Ocupação

Educação, Ciência, Tecnologia e Inovação

6. Observações

-

7. Responsáveis pelas informações

Informações prestadas por:	Responsável pela Vistoria	Coordenadora Técnica
Maria Antonia Ramos Costa	Haroldo Belli de Sá	Maysa Portugal de O. Furquim
RG: 2.146.56-8	RG: 24.887.773-2	CREA: 29.822 - D / PR
Função: Diretora Geral do Campus de Paranava		
Telefone:		

Matriz Vitória
Av. Américo Buaiz, 501 Sala 902
Enseada do Suá - CEP 29050-911
Vitória - ES - Brasil +55 (27) 3225-3515

Curitiba
Rua Glória, 314 - 07º andar - Sala 71
Centro Cívico - CEP 80030-060
Curitiba - PR +55 (27) 99245-8129

www.nipdobrasil.com.br

Inserido ao protocolo **20.105.148-7** por: **Camila Castanha** em: 23/02/2023 15:01. A autenticidade deste documento pode ser validada no endereço: **https://www.eprotocolo.pr.gov.br/spiweb/validarDocumento** com o código: **2b3dc023c0ce78a5002e127827750f4d**.

Formulário de Edificação e Ocupação

Município: Paranavaí
CPE: 11379
Data da Vistoria: 23/8/2022

1. Edificação - ED33 - Pátio, Cantina, Banheiros

Administração: Indireta
Órgão Responsável pelo Imóvel: UNESPAR - Universidade Estadual do Paraná
Classificação Contábil: Bens de Uso Especial
Endereço: Avenida Gabriel Esperidião, s/n, CEP 87703-000, Morumbi, Paranavaí - PR
Área Construída: 715,05 m²

2. Características da edificação

Classe do Imóvel: Comercial
Tipo de Edificação: Escritório
Padrão Edificação: Simples
Sub Tipo: Escritório
Tipo de Construção: Alvenaria
Cobertura: Fibrocimento
Forro: Laje
Piso: Cerâmica/Porcelanato - Granitina
Esquadrias: Ferro - Madeira
Revestimento da Fachada: Pintura - Tijolo a vista
Instalações Hidrossanitárias: Água/Sanepar - Esgoto/Sanepar
Instalações Elétricas: Trifásica
Outras Instalações: Não dispõe
Prevenção de Incêndio: Com extintores
Elementos de Acessibilidade Disponíveis: Não dispõe
Condições de Acessibilidade: Não atende as normas
Idade Aparente (em anos): 30
Conservação: Intermediário (entre REGULAR e REPAROS SIMPLES)

3. Ocupação

Situação da Ocupação: Ocupado com órgão da administração estadual
Órgão de Ocupação: UNESPAR - Universidade Estadual do Paraná
Nome Completo da Unidade Funcional: Campus Parque Morumbi - Paranavaí
Nº de Servidores que Desempenham Atividades na Unidade: 223
Há Atendimento ao Público na Unidade: Sim
Nº de Pessoas Atendidas por Dia: 1872

4. Autorização de Ocupação

-

5. Categoria de Ocupação

Educação, Ciência, Tecnologia e Inovação

6. Observações

-

7. Responsáveis pelas informações

Informações prestadas por:	Responsável pela Vistoria	Coordenadora Técnica
Maria Antonia Ramos Costa	Haroldo Belli de Sá	Maysa Portugal de O. Furquim
RG: 2.146.56-8	RG: 24.887.773-2	CREA: 29.822 - D / PR
Função: Diretora Geral do Campus de Paranava		
Telefone:		

Matriz Vitória
Av. Américo Buaiz, 501 Sala 902
Enseada do Suá - CEP 29050-911
Vitória - ES - Brasil +55 (27) 3225-3515

Curitiba
Rua Glória, 314 - 07º andar - Sala 71
Centro Cívico - CEP 80030-060
Curitiba - PR +55 (27) 99245-8129

www.nipdobrasil.com.br

Inserido ao protocolo **20.105.148-7** por: **Camila Castanha** em: 23/02/2023 15:01. A autenticidade deste documento pode ser validada no endereço: **https://www.eprotocolo.pr.gov.br/spiweb/validarDocumento** com o código: **2b3dc023c0ce78a5002e127827750f4d**.

Formulário de Edificação e Ocupação

Município: Paranavaí
CPE: 11379
Data da Vistoria: 23/8/2022

1. Edificação - ED34 - Cobertura

Administração: Indireta
Órgão Responsável pelo Imóvel: UNESPAR - Universidade Estadual do Paraná
Classificação Contábil: Bens de Uso Especial
Endereço: Avenida Gabriel Esperidião, s/n, CEP 87703-000, Morumbi, Paranavaí - PR
Área Construída: 80,78 m²

2. Características da edificação

Classe do Imóvel: Especial
Tipo de Edificação: Cobertura
Padrão Edificação: Simples
Sub Tipo: Cobertura
Tipo de Construção: Metálica
Cobertura: Lona
Forro: Sem Forro
Piso: Sem revestimento
Esquadrias: Sem Esquadrias
Revestimento da Fachada: -
Instalações Hidrossanitárias: Não dispõe
Instalações Elétricas: Não dispõe
Outras Instalações: Não dispõe
Prevenção de Incêndio: Sem instalações
Elementos de Acessibilidade Disponíveis: Não dispõe
Condições de Acessibilidade: Não atende as normas
Idade Aparente (em anos): 10
Conservação: Intermediário (entre REGULAR e REPAROS SIMPLES)

3. Ocupação

Situação da Ocupação: Ocupado com órgão da administração estadual
Órgão de Ocupação: UNESPAR - Universidade Estadual do Paraná
Nome Completo da Unidade Funcional: Campus Parque Morumbi - Paranavaí
Nº de Servidores que Desempenham Atividades na Unidade: 223
Há Atendimento ao Público na Unidade: Sim
Nº de Pessoas Atendidas por Dia: 1872

4. Autorização de Ocupação

-

5. Categoria de Ocupação

Educação, Ciência, Tecnologia e Inovação

6. Observações

-

7. Responsáveis pelas informações

Informações prestadas por:	Responsável pela Vistoria	Coordenadora Técnica
Maria Antonia Ramos Costa	Haroldo Belli de Sá	Maysa Portugal de O. Furquim
RG: 2.146.56-8	RG: 24.887.773-2	CREA: 29.822 - D / PR
Função: Diretora Geral do Campus de Paranava		
Telefone:		

Matriz Vitória
Av. Américo Buaiz, 501 Sala 902
Enseada do Suá - CEP 29050-911
Vitória - ES - Brasil +55 (27) 3225-3515

Curitiba
Rua Glória, 314 - 07º andar - Sala 71
Centro Cívico - CEP 80030-060
Curitiba - PR +55 (27) 99245-8129

www.nipdobrasil.com.br

Inserido ao protocolo **20.105.148-7** por: **Camila Castanha** em: 23/02/2023 15:01. A autenticidade deste documento pode ser validada no endereço: **https://www.eprotocolo.pr.gov.br/spiweb/validarDocumento** com o código: **2b3dc023c0ce78a5002e127827750f4d**.

Formulário de Edificação e Ocupação

Município: Paranavaí
CPE: 11379
Data da Vistoria: 23/8/2022

1. Edificação - ED35 - Pavimentação

Administração: Indireta
Órgão Responsável pelo Imóvel: UNESPAR - Universidade Estadual do Paraná
Classificação Contábil: Bens de Uso Especial
Endereço: Avenida Gabriel Esperidião, s/n, CEP 87703-000, Morumbi, Paranavaí - PR
Área Construída: 5,51 m²

2. Características da edificação

Classe do Imóvel: Especial
Tipo de Edificação: Pavimentação
Padrão Edificação: Simples
Sub Tipo: Pavimentação
Tipo de Construção: Concreto
Cobertura: Não dispõe
Forro: -
Piso: Concreto/Cimento
Esquadrias: Sem Esquadrias
Revestimento da Fachada: -
Instalações Hidrossanitárias: Não dispõe
Instalações Elétricas: Não dispõe
Outras Instalações: Não dispõe
Prevenção de Incêndio: Sem instalações
Elementos de Acessibilidade Disponíveis: Não se aplica
Condições de Acessibilidade: Não se aplica
Idade Aparente (em anos): 05
Conservação: Intermediário (entre REGULAR e REPAROS SIMPLES)

3. Ocupação

Situação da Ocupação: Ocupado com órgão da administração estadual
Órgão de Ocupação: UNESPAR - Universidade Estadual do Paraná
Nome Completo da Unidade Funcional: Campus Parque Morumbi - Paranavaí
Nº de Servidores que Desempenham Atividades na Unidade: 223
Há Atendimento ao Público na Unidade: Sim
Nº de Pessoas Atendidas por Dia: 1872

4. Autorização de Ocupação

-

5. Categoria de Ocupação

Educação, Ciência, Tecnologia e Inovação

6. Observações

-

7. Responsáveis pelas informações

Informações prestadas por:	Responsável pela Vistoria	Coordenadora Técnica
Maria Antonia Ramos Costa	Haroldo Belli de Sá	Maysa Portugal de O. Furquim
RG: 2.146.56-8	RG: 24.887.773-2	CREA: 29.822 - D / PR
Função: Diretora Geral do Campus de Paranava		
Telefone:		

Matriz Vitória
Av. Américo Buaiz, 501 Sala 902
Enseada do Suá - CEP 29050-911
Vitória - ES - Brasil +55 (27) 3225-3515

Curitiba
Rua Glória, 314 - 07º andar - Sala 71
Centro Cívico - CEP 80030-060
Curitiba - PR +55 (27) 99245-8129

www.nipdobrasil.com.br

Inserido ao protocolo **20.105.148-7** por: **Camila Castanha** em: 23/02/2023 15:01. A autenticidade deste documento pode ser validada no endereço: **https://www.eprotocolo.pr.gov.br/spiweb/validarDocumento** com o código: **2b3dc023c0ce78a5002e127827750f4d**.

Formulário de Edificação e Ocupação

Município: Paranavaí
CPE: 11379
Data da Vistoria: 23/8/2022

1. Edificação - ED36 - Cobertura

Administração: Indireta
Órgão Responsável pelo Imóvel: UNESPAR - Universidade Estadual do Paraná
Classificação Contábil: Bens de Uso Especial
Endereço: Avenida Gabriel Esperidião, s/n, CEP 87703-000, Morumbi, Paranavaí - PR
Área Construída: 24,03 m²

2. Características da edificação

Classe do Imóvel: Especial
Tipo de Edificação: Cobertura
Padrão Edificação: Simples
Sub Tipo: Cobertura
Tipo de Construção: Metálica
Cobertura: Fibrocimento
Forro: Sem Forro
Piso: Sem revestimento - Concreto/Cimento
Esquadrias: -
Revestimento da Fachada: -
Instalações Hidrossanitárias: Não dispõe
Instalações Elétricas: Não dispõe
Outras Instalações: Não dispõe
Prevenção de Incêndio: Sem instalações
Elementos de Acessibilidade Disponíveis: Não dispõe
Condições de Acessibilidade: Não atende as normas
Idade Aparente (em anos): 10
Conservação: Intermediário (entre REGULAR e REPAROS SIMPLES)

3. Ocupação

Situação da Ocupação: Ocupado com órgão da administração estadual
Órgão de Ocupação: UNESPAR - Universidade Estadual do Paraná
Nome Completo da Unidade Funcional: Campus Parque Morumbi - Paranavaí
Nº de Servidores que Desempenham Atividades na Unidade: 223
Há Atendimento ao Público na Unidade: Sim
Nº de Pessoas Atendidas por Dia: 1872

4. Autorização de Ocupação

-

5. Categoria de Ocupação

Educação, Ciência, Tecnologia e Inovação

6. Observações

-

7. Responsáveis pelas informações

Informações prestadas por:	Responsável pela Vistoria	Coordenadora Técnica
Maria Antonia Ramos Costa	Haroldo Belli de Sá	Maysa Portugal de O. Furquim
RG: 2.146.56-8	RG: 24.887.773-2	CREA: 29.822 - D / PR
Função: Diretora Geral do Campus de Paranava		
Telefone:		

Matriz Vitória
Av. Américo Buaiz, 501 Sala 902
Enseada do Suá - CEP 29050-911
Vitória - ES - Brasil +55 (27) 3225-3515

Curitiba
Rua Glória, 314 - 07º andar - Sala 71
Centro Cívico - CEP 80030-060
Curitiba - PR +55 (27) 99245-8129

www.nipdobrasil.com.br

Inserido ao protocolo **20.105.148-7** por: **Camila Castanha** em: 23/02/2023 15:01. A autenticidade deste documento pode ser validada no endereço: **https://www.eprotocolo.pr.gov.br/spiweb/validarDocumento** com o código: **2b3dc023c0ce78a5002e127827750f4d**.

Formulário de Edificação e Ocupação

Município: Paranavaí
CPE: 11379
Data da Vistoria: 23/8/2022

1. Edificação - ED37 - Cobertura

Administração: Indireta
Órgão Responsável pelo Imóvel: UNESPAR - Universidade Estadual do Paraná
Classificação Contábil: Bens de Uso Especial
Endereço: Avenida Gabriel Esperidião, s/n, CEP 87703-000, Morumbi, Paranavaí - PR
Área Construída: 88,94 m²

2. Características da edificação

Classe do Imóvel: Especial
Tipo de Edificação: Cobertura
Padrão Edificação: Simples
Sub Tipo: Cobertura
Tipo de Construção: Metálica
Cobertura: Fibrocimento
Forro: Sem Forro
Piso: Cerâmica/Porcelanato - Concreto/Cimento
Esquadrias: Sem Esquadrias
Revestimento da Fachada: -
Instalações Hidrossanitárias: Não dispõe
Instalações Elétricas: Trifásica
Outras Instalações: Não dispõe
Prevenção de Incêndio: Sem instalações
Elementos de Acessibilidade Disponíveis: Não dispõe
Condições de Acessibilidade: Não atende as normas
Idade Aparente (em anos): 10
Conservação: Intermediário (entre REGULAR e REPAROS SIMPLES)

3. Ocupação

Situação da Ocupação: Ocupado com órgão da administração estadual
Órgão de Ocupação: UNESPAR - Universidade Estadual do Paraná
Nome Completo da Unidade Funcional: Campus Parque Morumbi - Paranavaí
Nº de Servidores que Desempenham Atividades na Unidade: 223
Há Atendimento ao Público na Unidade: Sim
Nº de Pessoas Atendidas por Dia: 1872

4. Autorização de Ocupação

-

5. Categoria de Ocupação

Educação, Ciência, Tecnologia e Inovação

6. Observações

-

7. Responsáveis pelas informações

Informações prestadas por:	Responsável pela Vistoria	Coordenadora Técnica
Maria Antonia Ramos Costa	Haroldo Belli de Sá	Maysa Portugal de O. Furquim
RG: 2.146.56-8	RG: 24.887.773-2	CREA: 29.822 - D / PR
Função: Diretora Geral do Campus de Paranava		
Telefone:		

Matriz Vitória
Av. Américo Buaiz, 501 Sala 902
Enseada do Suá - CEP 29050-911
Vitória - ES - Brasil +55 (27) 3225-3515

Curitiba
Rua Glória, 314 - 07º andar - Sala 71
Centro Cívico - CEP 80030-060
Curitiba - PR +55 (27) 99245-8129

www.nipdobrasil.com.br

Inserido ao protocolo **20.105.148-7** por: **Camila Castanha** em: 23/02/2023 15:01. A autenticidade deste documento pode ser validada no endereço: **https://www.eprotocolo.pr.gov.br/spiweb/validarDocumento** com o código: **2b3dc023c0ce78a5002e127827750f4d**.

Formulário de Edificação e Ocupação

Município: Paranavaí
CPE: 11379
Data da Vistoria: 23/8/2022

1. Edificação - ED38 - Pavimentação

Administração: Indireta
Órgão Responsável pelo Imóvel: UNESPAR - Universidade Estadual do Paraná
Classificação Contábil: Bens de Uso Especial
Endereço: Avenida Gabriel Esperidião, s/n, CEP 87703-000, Morumbi, Paranavaí - PR
Área Construída: 1,16 m²

2. Características da edificação

Classe do Imóvel: Especial
Tipo de Edificação: Pavimentação
Padrão Edificação: Simples
Sub Tipo: Pavimentação
Tipo de Construção: Concreto
Cobertura: Não dispõe
Forro: -
Piso: Concreto/Cimento
Esquadrias: Sem Esquadrias
Revestimento da Fachada: -
Instalações Hidrossanitárias: Não dispõe
Instalações Elétricas: Não dispõe
Outras Instalações: Não dispõe
Prevenção de Incêndio: Sem instalações
Elementos de Acessibilidade Disponíveis: Não dispõe
Condições de Acessibilidade: Não atende as normas
Idade Aparente (em anos): 05
Conservação: Intermediário (entre REGULAR e REPAROS SIMPLES)

3. Ocupação

Situação da Ocupação: Ocupado com órgão da administração estadual
Órgão de Ocupação: UNESPAR - Universidade Estadual do Paraná
Nome Completo da Unidade Funcional: Campus Parque Morumbi - Paranavaí
Nº de Servidores que Desempenham Atividades na Unidade: 223
Há Atendimento ao Público na Unidade: Sim
Nº de Pessoas Atendidas por Dia: 1872

4. Autorização de Ocupação

-

5. Categoria de Ocupação

Educação, Ciência, Tecnologia e Inovação

6. Observações

-

7. Responsáveis pelas informações

Informações prestadas por:	Responsável pela Vistoria	Coordenadora Técnica
Maria Antonia Ramos Costa	Haroldo Belli de Sá	Maysa Portugal de O. Furquim
RG: 2.146.56-8	RG: 24.887.773-2	CREA: 29.822 - D / PR
Função: Diretora Geral do Campus de Paranava		
Telefone:		

Matriz Vitória
Av. Américo Buaiz, 501 Sala 902
Enseada do Suá - CEP 29050-911
Vitória - ES - Brasil +55 (27) 3225-3515

Curitiba
Rua Glória, 314 - 07º andar - Sala 71
Centro Cívico - CEP 80030-060
Curitiba - PR +55 (27) 99245-8129

www.nipdobrasil.com.br

Inserido ao protocolo **20.105.148-7** por: **Camila Castanha** em: 23/02/2023 15:01. A autenticidade deste documento pode ser validada no endereço: **https://www.eprotocolo.pr.gov.br/spiweb/validarDocumento** com o código: **2b3dc023c0ce78a5002e127827750f4d**.

Formulário de Edificação e Ocupação

Município: Paranavaí
CPE: 11379
Data da Vistoria: 23/8/2022

1. Edificação - ED39 - Pavimentação

Administração: Indireta
Órgão Responsável pelo Imóvel: UNESPAR - Universidade Estadual do Paraná
Classificação Contábil: Bens de Uso Especial
Endereço: Avenida Gabriel Esperidião, s/n, CEP 87703-000, Morumbi, Paranavaí - PR
Área Construída: 1,28 m²

2. Características da edificação

Classe do Imóvel: Especial
Tipo de Edificação: Pavimentação
Padrão Edificação: Simples
Sub Tipo: Pavimentação
Tipo de Construção: Concreto
Cobertura: Não dispõe
Forro: -
Piso: Concreto/Cimento
Esquadrias: Sem Esquadrias
Revestimento da Fachada: -
Instalações Hidrossanitárias: Não dispõe
Instalações Elétricas: Não dispõe
Outras Instalações: Não dispõe
Prevenção de Incêndio: Sem instalações
Elementos de Acessibilidade Disponíveis: Não dispõe
Condições de Acessibilidade: Não atende as normas
Idade Aparente (em anos): 05
Conservação: Intermediário (entre REGULAR e REPAROS SIMPLES)

3. Ocupação

Situação da Ocupação: Ocupado com órgão da administração estadual
Órgão de Ocupação: UNESPAR - Universidade Estadual do Paraná
Nome Completo da Unidade Funcional: Campus Parque Morumbi - Paranavaí
Nº de Servidores que Desempenham Atividades na Unidade: 223
Há Atendimento ao Público na Unidade: Sim
Nº de Pessoas Atendidas por Dia: 1872

4. Autorização de Ocupação

-

5. Categoria de Ocupação

Educação, Ciência, Tecnologia e Inovação

6. Observações

-

7. Responsáveis pelas informações

Informações prestadas por:	Responsável pela Vistoria	Coordenadora Técnica
Maria Antonia Ramos Costa	Haroldo Belli de Sá	Maysa Portugal de O. Furquim
RG: 2.146.56-8	RG: 24.887.773-2	CREA: 29.822 - D / PR
Função: Diretora Geral do Campus de Paranava		
Telefone:		

Matriz Vitória
Av. Américo Buaiz, 501 Sala 902
Enseada do Suá - CEP 29050-911
Vitória - ES - Brasil +55 (27) 3225-3515

Curitiba
Rua Glória, 314 - 07º andar - Sala 71
Centro Cívico - CEP 80030-060
Curitiba - PR +55 (27) 99245-8129

www.nipdobrasil.com.br

Inserido ao protocolo **20.105.148-7** por: **Camila Castanha** em: 23/02/2023 15:01. A autenticidade deste documento pode ser validada no endereço: **https://www.eprotocolo.pr.gov.br/spiweb/validarDocumento** com o código: **2b3dc023c0ce78a5002e127827750f4d**.

Formulário de Edificação e Ocupação

Município: Paranavaí
CPE: 11379
Data da Vistoria: 23/8/2022

1. Edificação - ED40 - Pavimentação

Administração: Indireta
Órgão Responsável pelo Imóvel: UNESPAR - Universidade Estadual do Paraná
Classificação Contábil: Bens de Uso Especial
Endereço: Avenida Gabriel Esperidião, s/n, CEP 87703-000, Morumbi, Paranavaí - PR
Área Construída: 5,51 m²

2. Características da edificação

Classe do Imóvel: Especial
Tipo de Edificação: Pavimentação
Padrão Edificação: Simples
Sub Tipo: Pavimentação
Tipo de Construção: Concreto
Cobertura: Não dispõe
Forro: -
Piso: Concreto/Cimento
Esquadrias: Sem Esquadrias
Revestimento da Fachada: -
Instalações Hidrossanitárias: Não dispõe
Instalações Elétricas: Não dispõe
Outras Instalações: Não dispõe
Prevenção de Incêndio: Sem instalações
Elementos de Acessibilidade Disponíveis: Não dispõe
Condições de Acessibilidade: Não atende as normas
Idade Aparente (em anos): 05
Conservação: Intermediário (entre REGULAR e REPAROS SIMPLES)

3. Ocupação

Situação da Ocupação: Ocupado com órgão da administração estadual
Órgão de Ocupação: UNESPAR - Universidade Estadual do Paraná
Nome Completo da Unidade Funcional: Campus Parque Morumbi - Paranavaí
Nº de Servidores que Desempenham Atividades na Unidade: 223
Há Atendimento ao Público na Unidade: Sim
Nº de Pessoas Atendidas por Dia: 1872

4. Autorização de Ocupação

-

5. Categoria de Ocupação

Educação, Ciência, Tecnologia e Inovação

6. Observações

-

7. Responsáveis pelas informações

Informações prestadas por:	Responsável pela Vistoria	Coordenadora Técnica
Maria Antonia Ramos Costa	Haroldo Belli de Sá	Maysa Portugal de O. Furquim
RG: 2.146.56-8	RG: 24.887.773-2	CREA: 29.822 - D / PR
Função: Diretora Geral do Campus de Paranava		
Telefone:		

Matriz Vitória
Av. Américo Buaiz, 501 Sala 902
Enseada do Suá - CEP 29050-911
Vitória - ES - Brasil +55 (27) 3225-3515

Curitiba
Rua Glória, 314 - 07º andar - Sala 71
Centro Cívico - CEP 80030-060
Curitiba - PR +55 (27) 99245-8129

www.nipdobrasil.com.br

Inserido ao protocolo **20.105.148-7** por: **Camila Castanha** em: 23/02/2023 15:01. A autenticidade deste documento pode ser validada no endereço: **https://www.eprotocolo.pr.gov.br/spiweb/validarDocumento** com o código: **2b3dc023c0ce78a5002e127827750f4d**.

Formulário de Edificação e Ocupação

Município: Paranavaí
CPE: 11379
Data da Vistoria: 23/8/2022

1. Edificação - ED41 - Salas, Auditório, Laboratórios, Banheiros

Administração: Indireta
Órgão Responsável pelo Imóvel: UNESPAR - Universidade Estadual do Paraná
Classificação Contábil: Bens de Uso Especial
Endereço: Avenida Gabriel Esperidião, s/n, CEP 87703-000, Morumbi, Paranavaí - PR
Área Construída: 6.078,58 m²

2. Características da edificação

Classe do Imóvel: Comercial
Tipo de Edificação: Escritório
Padrão Edificação: Simples
Sub Tipo: Prédio
Tipo de Construção: Alvenaria
Cobertura: Fibrocimento
Forro: Laje
Piso: Cerâmica/Porcelanato - Granitina
Esquadrias: Ferro - Madeira - Vidro temperado
Revestimento da Fachada: Pintura - Tijolo a vista
Instalações Hidrossanitárias: Água/Sanepar - Esgoto/Sanepar
Instalações Elétricas: Trifásica
Outras Instalações: Ar Condicionado - Internet - Rede de informática
Prevenção de Incêndio: Com extintores
Elementos de Acessibilidade Disponíveis: Corrimão - Rampa - Sanitários
Condições de Acessibilidade: Atende parcialmente as normas
Idade Aparente (em anos): 30
Conservação: Intermediário (entre REGULAR e REPAROS SIMPLES)

3. Ocupação

Situação da Ocupação: Ocupado com órgão da administração estadual
Órgão de Ocupação: UNESPAR - Universidade Estadual do Paraná
Nome Completo da Unidade Funcional: Campus Parque Morumbi - Paranavaí
Nº de Servidores que Desempenham Atividades na Unidade: 223
Há Atendimento ao Público na Unidade: Sim
Nº de Pessoas Atendidas por Dia: 1872

4. Autorização de Ocupação

-

5. Categoria de Ocupação

Educação, Ciência, Tecnologia e Inovação

6. Observações

-

7. Responsáveis pelas informações

Informações prestadas por:	Responsável pela Vistoria	Coordenadora Técnica
Maria Antonia Ramos Costa	Haroldo Belli de Sá	Maysa Portugal de O. Furquim
RG: 2.146.56-8	RG: 24.887.773-2	CREA: 29.822 - D / PR
Função: Diretora Geral do Campus de Paranava		
Telefone:		

Matriz Vitória
Av. Américo Buaiz, 501 Sala 902
Enseada do Suá - CEP 29050-911
Vitória - ES - Brasil +55 (27) 3225-3515

Curitiba
Rua Glória, 314 - 07º andar - Sala 71
Centro Cívico - CEP 80030-060
Curitiba - PR +55 (27) 99245-8129

www.nipdobrasil.com.br

Inserido ao protocolo **20.105.148-7** por: **Camila Castanha** em: 23/02/2023 15:01. A autenticidade deste documento pode ser validada no endereço: **https://www.eprotocolo.pr.gov.br/spiweb/validarDocumento** com o código: **2b3dc023c0ce78a5002e127827750f4d**.

Formulário de Edificação e Ocupação

Município: Paranavaí
CPE: 11379
Data da Vistoria: 23/8/2022

1. Edificação - ED42 - Pavimentação

Administração: Indireta
Órgão Responsável pelo Imóvel: UNESPAR - Universidade Estadual do Paraná
Classificação Contábil: Bens de Uso Especial
Endereço: Avenida Gabriel Esperidião, s/n, CEP 87703-000, Morumbi, Paranavaí - PR
Área Construída: 23,57 m²

2. Características da edificação

Classe do Imóvel: Especial
Tipo de Edificação: Pavimentação
Padrão Edificação: Simples
Sub Tipo: Pavimentação
Tipo de Construção: Concreto
Cobertura: Não dispõe
Forro: -
Piso: Concreto/Cimento
Esquadrias: Sem Esquadrias
Revestimento da Fachada: -
Instalações Hidrossanitárias: Não dispõe
Instalações Elétricas: Não dispõe
Outras Instalações: Não dispõe
Prevenção de Incêndio: Sem instalações
Elementos de Acessibilidade Disponíveis: Não dispõe
Condições de Acessibilidade: Não atende as normas
Idade Aparente (em anos): 05
Conservação: Intermediário (entre REGULAR e REPAROS SIMPLES)

3. Ocupação

Situação da Ocupação: Ocupado com órgão da administração estadual
Órgão de Ocupação: UNESPAR - Universidade Estadual do Paraná
Nome Completo da Unidade Funcional: Campus Parque Morumbi - Paranavaí
Nº de Servidores que Desempenham Atividades na Unidade: 223
Há Atendimento ao Público na Unidade: Sim
Nº de Pessoas Atendidas por Dia: 1872

4. Autorização de Ocupação

-

5. Categoria de Ocupação

Educação, Ciência, Tecnologia e Inovação

6. Observações

-

7. Responsáveis pelas informações

Informações prestadas por:	Responsável pela Vistoria	Coordenadora Técnica
Maria Antonia Ramos Costa	Haroldo Belli de Sá	Maysa Portugal de O. Furquim
RG: 2.146.56-8	RG: 24.887.773-2	CREA: 29.822 - D / PR
Função: Diretora Geral do Campus de Paranava		
Telefone:		

Matriz Vitória
Av. Américo Buaiz, 501 Sala 902
Enseada do Suá - CEP 29050-911
Vitória - ES - Brasil +55 (27) 3225-3515

Curitiba
Rua Glória, 314 - 07º andar - Sala 71
Centro Cívico - CEP 80030-060
Curitiba - PR +55 (27) 99245-8129

www.nipdobrasil.com.br

Inserido ao protocolo **20.105.148-7** por: **Camila Castanha** em: 23/02/2023 15:01. A autenticidade deste documento pode ser validada no endereço: **https://www.eprotocolo.pr.gov.br/spiweb/validarDocumento** com o código: **2b3dc023c0ce78a5002e127827750f4d**.

Formulário de Edificação e Ocupação

Município: Paranavaí
CPE: 11379
Data da Vistoria: 23/8/2022

1. Edificação - ED43 - Pavimentação

Administração: Indireta
Órgão Responsável pelo Imóvel: UNESPAR - Universidade Estadual do Paraná
Classificação Contábil: Bens de Uso Especial
Endereço: Avenida Gabriel Esperidião, s/n, CEP 87703-000, Morumbi, Paranavaí - PR
Área Construída: 5,51 m²

2. Características da edificação

Classe do Imóvel: Especial
Tipo de Edificação: Pavimentação
Padrão Edificação: Simples
Sub Tipo: Pavimentação
Tipo de Construção: Concreto
Cobertura: Não dispõe
Forro: -
Piso: Concreto/Cimento
Esquadrias: Sem Esquadrias
Revestimento da Fachada: -
Instalações Hidrossanitárias: Não dispõe
Instalações Elétricas: Não dispõe
Outras Instalações: Não dispõe
Prevenção de Incêndio: Sem instalações
Elementos de Acessibilidade Disponíveis: Não dispõe
Condições de Acessibilidade: Não atende as normas
Idade Aparente (em anos): 05
Conservação: Intermediário (entre REGULAR e REPAROS SIMPLES)

3. Ocupação

Situação da Ocupação: Ocupado com órgão da administração estadual
Órgão de Ocupação: UNESPAR - Universidade Estadual do Paraná
Nome Completo da Unidade Funcional: Campus Parque Morumbi - Paranavaí
Nº de Servidores que Desempenham Atividades na Unidade: 223
Há Atendimento ao Público na Unidade: Sim
Nº de Pessoas Atendidas por Dia: 1872

4. Autorização de Ocupação

-

5. Categoria de Ocupação

Educação, Ciência, Tecnologia e Inovação

6. Observações

-

7. Responsáveis pelas informações

Informações prestadas por:	Responsável pela Vistoria	Coordenadora Técnica
Maria Antonia Ramos Costa	Haroldo Belli de Sá	Maysa Portugal de O. Furquim
RG: 2.146.56-8	RG: 24.887.773-2	CREA: 29.822 - D / PR
Função: Diretora Geral do Campus de Paranava		
Telefone:		

Matriz Vitória
Av. Américo Buaiz, 501 Sala 902
Enseada do Suá - CEP 29050-911
Vitória - ES - Brasil +55 (27) 3225-3515

Curitiba
Rua Glória, 314 - 07º andar - Sala 71
Centro Cívico - CEP 80030-060
Curitiba - PR +55 (27) 99245-8129

www.nipdobrasil.com.br

Inserido ao protocolo **20.105.148-7** por: **Camila Castanha** em: 23/02/2023 15:01. A autenticidade deste documento pode ser validada no endereço: **https://www.eprotocolo.pr.gov.br/spiweb/validarDocumento** com o código: **2b3dc023c0ce78a5002e127827750f4d**.

Formulário de Edificação e Ocupação

Município: Paranavaí
CPE: 11379
Data da Vistoria: 23/8/2022

1. Edificação - ED44 - Pavimentação

Administração: Indireta
Órgão Responsável pelo Imóvel: UNESPAR - Universidade Estadual do Paraná
Classificação Contábil: Bens de Uso Especial
Endereço: Avenida Gabriel Esperidião, s/n, CEP 87703-000, Morumbi, Paranavaí - PR
Área Construída: 40,07 m²

2. Características da edificação

Classe do Imóvel: Especial
Tipo de Edificação: Pavimentação
Padrão Edificação: Simples
Sub Tipo: Pavimentação
Tipo de Construção: Concreto
Cobertura: Não dispõe
Forro: -
Piso: Concreto/Cimento
Esquadrias: Sem Esquadrias
Revestimento da Fachada: -
Instalações Hidrossanitárias: Não dispõe
Instalações Elétricas: Não dispõe
Outras Instalações: Não dispõe
Prevenção de Incêndio: Sem instalações
Elementos de Acessibilidade Disponíveis: Não dispõe
Condições de Acessibilidade: Não atende as normas
Idade Aparente (em anos): 05
Conservação: Intermediário (entre REGULAR e REPAROS SIMPLES)

3. Ocupação

Situação da Ocupação: Ocupado com órgão da administração estadual
Órgão de Ocupação: UNESPAR - Universidade Estadual do Paraná
Nome Completo da Unidade Funcional: Campus Parque Morumbi - Paranavaí
Nº de Servidores que Desempenham Atividades na Unidade: 223
Há Atendimento ao Público na Unidade: Sim
Nº de Pessoas Atendidas por Dia: 1872

4. Autorização de Ocupação

-

5. Categoria de Ocupação

Educação, Ciência, Tecnologia e Inovação

6. Observações

-

7. Responsáveis pelas informações

Informações prestadas por:	Responsável pela Vistoria	Coordenadora Técnica
Maria Antonia Ramos Costa	Haroldo Belli de Sá	Maysa Portugal de O. Furquim
RG: 2.146.56-8	RG: 24.887.773-2	CREA: 29.822 - D / PR
Função: Diretora Geral do Campus de Paranava		
Telefone:		

Matriz Vitória
Av. Américo Buaiz, 501 Sala 902
Enseada do Suá - CEP 29050-911
Vitória - ES - Brasil +55 (27) 3225-3515

Curitiba
Rua Glória, 314 - 07º andar - Sala 71
Centro Cívico - CEP 80030-060
Curitiba - PR +55 (27) 99245-8129

www.nipdobrasil.com.br

Inserido ao protocolo **20.105.148-7** por: **Camila Castanha** em: 23/02/2023 15:01. A autenticidade deste documento pode ser validada no endereço: **https://www.eprotocolo.pr.gov.br/spiweb/validarDocumento** com o código: **2b3dc023c0ce78a5002e127827750f4d**.

Formulário de Edificação e Ocupação

Município: Paranavaí
CPE: 11379
Data da Vistoria: 23/8/2022

1. Edificação - ED45 - Pavimentação

Administração: Indireta
Órgão Responsável pelo Imóvel: UNESPAR - Universidade Estadual do Paraná
Classificação Contábil: Bens de Uso Especial
Endereço: Avenida Gabriel Esperidião, s/n, CEP 87703-000, Morumbi, Paranavaí - PR
Área Construída: 6,59 m²

2. Características da edificação

Classe do Imóvel: Especial
Tipo de Edificação: Pavimentação
Padrão Edificação: Simples
Sub Tipo: Pavimentação
Tipo de Construção: Concreto
Cobertura: Não dispõe
Forro: -
Piso: Concreto/Cimento
Esquadrias: Sem Esquadrias
Revestimento da Fachada: -
Instalações Hidrossanitárias: Não dispõe
Instalações Elétricas: Não dispõe
Outras Instalações: Não dispõe
Prevenção de Incêndio: Sem instalações
Elementos de Acessibilidade Disponíveis: Não dispõe
Condições de Acessibilidade: Não atende as normas
Idade Aparente (em anos): 05
Conservação: Intermediário (entre REGULAR e REPAROS SIMPLES)

3. Ocupação

Situação da Ocupação: Ocupado com órgão da administração estadual
Órgão de Ocupação: UNESPAR - Universidade Estadual do Paraná
Nome Completo da Unidade Funcional: Campus Parque Morumbi - Paranavaí
Nº de Servidores que Desempenham Atividades na Unidade: 223
Há Atendimento ao Público na Unidade: Sim
Nº de Pessoas Atendidas por Dia: 1872

4. Autorização de Ocupação

-

5. Categoria de Ocupação

Educação, Ciência, Tecnologia e Inovação

6. Observações

-

7. Responsáveis pelas informações

Informações prestadas por:	Responsável pela Vistoria	Coordenadora Técnica
Maria Antonia Ramos Costa	Haroldo Belli de Sá	Maysa Portugal de O. Furquim
RG: 2.146.56-8	RG: 24.887.773-2	CREA: 29.822 - D / PR
Função: Diretora Geral do Campus de Paranava		
Telefone:		

Matriz Vitória
Av. Américo Buaiz, 501 Sala 902
Enseada do Suá - CEP 29050-911
Vitória - ES - Brasil +55 (27) 3225-3515

Curitiba
Rua Glória, 314 - 07º andar - Sala 71
Centro Cívico - CEP 80030-060
Curitiba - PR +55 (27) 99245-8129

www.nipdobrasil.com.br

Inserido ao protocolo **20.105.148-7** por: **Camila Castanha** em: 23/02/2023 15:01. A autenticidade deste documento pode ser validada no endereço: **https://www.eprotocolo.pr.gov.br/spiweb/validarDocumento** com o código: **2b3dc023c0ce78a5002e127827750f4d**.

Formulário de Edificação e Ocupação

Município: Paranavaí
CPE: 11379
Data da Vistoria: 23/8/2022

1. Edificação - ED46 - Pavimentação

Administração: Indireta
Órgão Responsável pelo Imóvel: UNESPAR - Universidade Estadual do Paraná
Classificação Contábil: Bens de Uso Especial
Endereço: Avenida Gabriel Esperidião, s/n, CEP 87703-000, Morumbi, Paranavaí - PR
Área Construída: 67,16 m²

2. Características da edificação

Classe do Imóvel: Especial
Tipo de Edificação: Pavimentação
Padrão Edificação: Simples
Sub Tipo: Pavimentação
Tipo de Construção: Concreto
Cobertura: Não dispõe
Forro: -
Piso: Concreto/Cimento
Esquadrias: Sem Esquadrias
Revestimento da Fachada: -
Instalações Hidrossanitárias: Não dispõe
Instalações Elétricas: Não dispõe
Outras Instalações: Não dispõe
Prevenção de Incêndio: Sem instalações
Elementos de Acessibilidade Disponíveis: Não dispõe
Condições de Acessibilidade: Não atende as normas
Idade Aparente (em anos): 05
Conservação: Intermediário (entre REGULAR e REPAROS SIMPLES)

3. Ocupação

Situação da Ocupação: Ocupado com órgão da administração estadual
Órgão de Ocupação: UNESPAR - Universidade Estadual do Paraná
Nome Completo da Unidade Funcional: Campus Parque Morumbi - Paranavaí
Nº de Servidores que Desempenham Atividades na Unidade: 223
Há Atendimento ao Público na Unidade: Sim
Nº de Pessoas Atendidas por Dia: 1872

4. Autorização de Ocupação

-

5. Categoria de Ocupação

Educação, Ciência, Tecnologia e Inovação

6. Observações

-

7. Responsáveis pelas informações

Informações prestadas por:	Responsável pela Vistoria	Coordenadora Técnica
Maria Antonia Ramos Costa	Haroldo Belli de Sá	Maysa Portugal de O. Furquim
RG: 2.146.56-8	RG: 24.887.773-2	CREA: 29.822 - D / PR
Função: Diretora Geral do Campus de Paranava		
Telefone:		

Matriz Vitória
Av. Américo Buaiz, 501 Sala 902
Enseada do Suá - CEP 29050-911
Vitória - ES - Brasil +55 (27) 3225-3515

Curitiba
Rua Glória, 314 - 07º andar - Sala 71
Centro Cívico - CEP 80030-060
Curitiba - PR +55 (27) 99245-8129

www.nipdobrasil.com.br

Inserido ao protocolo **20.105.148-7** por: **Camila Castanha** em: 23/02/2023 15:01. A autenticidade deste documento pode ser validada no endereço: **https://www.eprotocolo.pr.gov.br/spiweb/validarDocumento** com o código: **2b3dc023c0ce78a5002e127827750f4d**.

Formulário de Edificação e Ocupação

Município: Paranavaí
CPE: 11379
Data da Vistoria: 23/8/2022

1. Edificação - ED47 - Pavimentação

Administração: Indireta
Órgão Responsável pelo Imóvel: UNESPAR - Universidade Estadual do Paraná
Classificação Contábil: Bens de Uso Especial
Endereço: Avenida Gabriel Esperidião, s/n, CEP 87703-000, Morumbi, Paranavaí - PR
Área Construída: 37,93 m²

2. Características da edificação

Classe do Imóvel: Especial
Tipo de Edificação: Pavimentação
Padrão Edificação: Simples
Sub Tipo: Pavimentação
Tipo de Construção: Concreto
Cobertura: Não dispõe
Forro: -
Piso: Concreto/Cimento
Esquadrias: Sem Esquadrias
Revestimento da Fachada: -
Instalações Hidrossanitárias: Não dispõe
Instalações Elétricas: Não dispõe
Outras Instalações: Não dispõe
Prevenção de Incêndio: Sem instalações
Elementos de Acessibilidade Disponíveis: Não dispõe
Condições de Acessibilidade: Não atende as normas
Idade Aparente (em anos): 05
Conservação: Intermediário (entre REGULAR e REPAROS SIMPLES)

3. Ocupação

Situação da Ocupação: Ocupado com órgão da administração estadual
Órgão de Ocupação: UNESPAR - Universidade Estadual do Paraná
Nome Completo da Unidade Funcional: Campus Parque Morumbi - Paranavaí
Nº de Servidores que Desempenham Atividades na Unidade: 223
Há Atendimento ao Público na Unidade: Sim
Nº de Pessoas Atendidas por Dia: 1872

4. Autorização de Ocupação

-

5. Categoria de Ocupação

Educação, Ciência, Tecnologia e Inovação

6. Observações

-

7. Responsáveis pelas informações

Informações prestadas por:	Responsável pela Vistoria	Coordenadora Técnica
Maria Antonia Ramos Costa	Haroldo Belli de Sá	Maysa Portugal de O. Furquim
RG: 2.146.56-8	RG: 24.887.773-2	CREA: 29.822 - D / PR
Função: Diretora Geral do Campus de Paranava		
Telefone:		

Matriz Vitória
Av. Américo Buaiz, 501 Sala 902
Enseada do Suá - CEP 29050-911
Vitória - ES - Brasil +55 (27) 3225-3515

Curitiba
Rua Glória, 314 - 07º andar - Sala 71
Centro Cívico - CEP 80030-060
Curitiba - PR +55 (27) 99245-8129

www.nipdobrasil.com.br

Inserido ao protocolo **20.105.148-7** por: **Camila Castanha** em: 23/02/2023 15:01. A autenticidade deste documento pode ser validada no endereço: **https://www.eprotocolo.pr.gov.br/spiweb/validarDocumento** com o código: **2b3dc023c0ce78a5002e127827750f4d**.

Formulário de Edificação e Ocupação

Município: Paranavaí
CPE: 11379
Data da Vistoria: 23/8/2022

1. Edificação - ED48 - Pavimentação

Administração: Indireta
Órgão Responsável pelo Imóvel: UNESPAR - Universidade Estadual do Paraná
Classificação Contábil: Bens de Uso Especial
Endereço: Avenida Gabriel Esperidião, s/n, CEP 87703-000, Morumbi, Paranavaí - PR
Área Construída: 5,51 m²

2. Características da edificação

Classe do Imóvel: Especial
Tipo de Edificação: Pavimentação
Padrão Edificação: Simples
Sub Tipo: Pavimentação
Tipo de Construção: Concreto
Cobertura: Não dispõe
Forro: -
Piso: Concreto/Cimento
Esquadrias: Sem Esquadrias
Revestimento da Fachada: -
Instalações Hidrossanitárias: Não dispõe
Instalações Elétricas: Não dispõe
Outras Instalações: Não dispõe
Prevenção de Incêndio: Sem instalações
Elementos de Acessibilidade Disponíveis: Não dispõe
Condições de Acessibilidade: Não atende as normas
Idade Aparente (em anos): 05
Conservação: Intermediário (entre REGULAR e REPAROS SIMPLES)

3. Ocupação

Situação da Ocupação: Ocupado com órgão da administração estadual
Órgão de Ocupação: UNESPAR - Universidade Estadual do Paraná
Nome Completo da Unidade Funcional: Campus Parque Morumbi - Paranavaí
Nº de Servidores que Desempenham Atividades na Unidade: 223
Há Atendimento ao Público na Unidade: Sim
Nº de Pessoas Atendidas por Dia: 1872

4. Autorização de Ocupação

-

5. Categoria de Ocupação

Educação, Ciência, Tecnologia e Inovação

6. Observações

-

7. Responsáveis pelas informações

Informações prestadas por:	Responsável pela Vistoria	Coordenadora Técnica
Maria Antonia Ramos Costa	Haroldo Belli de Sá	Maysa Portugal de O. Furquim
RG: 2.146.56-8	RG: 24.887.773-2	CREA: 29.822 - D / PR
Função: Diretora Geral do Campus de Paranava		
Telefone:		

Matriz Vitória
Av. Américo Buaiz, 501 Sala 902
Enseada do Suá - CEP 29050-911
Vitória - ES - Brasil +55 (27) 3225-3515

Curitiba
Rua Glória, 314 - 07º andar - Sala 71
Centro Cívico - CEP 80030-060
Curitiba - PR +55 (27) 99245-8129

www.nipdobrasil.com.br

Inserido ao protocolo **20.105.148-7** por: **Camila Castanha** em: 23/02/2023 15:01. A autenticidade deste documento pode ser validada no endereço: **https://www.eprotocolo.pr.gov.br/spiweb/validarDocumento** com o código: **2b3dc023c0ce78a5002e127827750f4d**.

Formulário de Edificação e Ocupação

Município: Paranavaí
CPE: 11379
Data da Vistoria: 23/8/2022

1. Edificação - ED49 - Padrão de luz

Administração: Indireta
Órgão Responsável pelo Imóvel: UNESPAR - Universidade Estadual do Paraná
Classificação Contábil: Bens de Uso Especial
Endereço: Avenida Gabriel Esperidião, s/n, CEP 87703-000, Morumbi, Paranavaí - PR
Área Construída: 2,20 m²

2. Características da edificação

Classe do Imóvel: Especial
Tipo de Edificação: Pavimentação
Padrão Edificação: Simples
Sub Tipo: Pavimentação
Tipo de Construção: Concreto
Cobertura: Não dispõe
Forro: -
Piso: Concreto/Cimento
Esquadrias: Sem Esquadrias
Revestimento da Fachada: Reboco
Instalações Hidrossanitárias: -
Instalações Elétricas: Trifásica
Outras Instalações: Não dispõe
Prevenção de Incêndio: Sem instalações
Elementos de Acessibilidade Disponíveis: Não se aplica
Condições de Acessibilidade: Não se aplica
Idade Aparente (em anos): 05
Conservação: Intermediário (entre REGULAR e REPAROS SIMPLES)

3. Ocupação

Situação da Ocupação: Ocupado com órgão da administração estadual
Órgão de Ocupação: UNESPAR - Universidade Estadual do Paraná
Nome Completo da Unidade Funcional: Campus Parque Morumbi - Paranavaí
Nº de Servidores que Desempenham Atividades na Unidade: -
Há Atendimento ao Público na Unidade: Não
Nº de Pessoas Atendidas por Dia: -

4. Autorização de Ocupação

-

5. Categoria de Ocupação

Educação, Ciência, Tecnologia e Inovação

6. Observações

-

7. Responsáveis pelas informações

Informações prestadas por:	Responsável pela Vistoria	Coordenadora Técnica
Maria Antonia Ramos Costa	Haroldo Belli de Sá	Maysa Portugal de O. Furquim
RG: 2.146.56-8	RG: 24.887.773-2	CREA: 29.822 - D / PR
Função: Diretora Geral do Campus de Paranava		
Telefone:		

Matriz Vitória
Av. Américo Buaiz, 501 Sala 902
Enseada do Suá - CEP 29050-911
Vitória - ES - Brasil +55 (27) 3225-3515

Curitiba
Rua Glória, 314 - 07º andar - Sala 71
Centro Cívico - CEP 80030-060
Curitiba - PR +55 (27) 99245-8129

www.nipdobrasil.com.br

Inserido ao protocolo **20.105.148-7** por: **Camila Castanha** em: 23/02/2023 15:01. A autenticidade deste documento pode ser validada no endereço: **https://www.eprotocolo.pr.gov.br/spiweb/validarDocumento** com o código: **2b3dc023c0ce78a5002e127827750f4d**.

Formulário de Edificação e Ocupação

Município: Paranavaí
CPE: 11379
Data da Vistoria: 23/8/2022

1. Edificação - ED50 - Pavimentação

Administração: Indireta
Órgão Responsável pelo Imóvel: UNESPAR - Universidade Estadual do Paraná
Classificação Contábil: Bens de Uso Especial
Endereço: Avenida Gabriel Esperidião, s/n, CEP 87703-000, Morumbi, Paranavaí - PR
Área Construída: 1.345,04 m²

2. Características da edificação

Classe do Imóvel: Especial
Tipo de Edificação: Pavimentação
Padrão Edificação: Simples
Sub Tipo: Pavimentação
Tipo de Construção: Concreto
Cobertura: Não dispõe
Forro: -
Piso: Concreto/Cimento
Esquadrias: Sem Esquadrias
Revestimento da Fachada: -
Instalações Hidrossanitárias: Não dispõe
Instalações Elétricas: Não dispõe
Outras Instalações: Não dispõe
Prevenção de Incêndio: Sem instalações
Elementos de Acessibilidade Disponíveis: Não dispõe
Condições de Acessibilidade: Não atende as normas
Idade Aparente (em anos): 05
Conservação: Intermediário (entre REGULAR e REPAROS SIMPLES)

3. Ocupação

Situação da Ocupação: Ocupado com órgão da administração estadual
Órgão de Ocupação: UNESPAR - Universidade Estadual do Paraná
Nome Completo da Unidade Funcional: Campus Parque Morumbi - Paranavaí
Nº de Servidores que Desempenham Atividades na Unidade: 223
Há Atendimento ao Público na Unidade: Sim
Nº de Pessoas Atendidas por Dia: 1872

4. Autorização de Ocupação

-

5. Categoria de Ocupação

Educação, Ciência, Tecnologia e Inovação

6. Observações

-

7. Responsáveis pelas informações

Informações prestadas por:	Responsável pela Vistoria	Coordenadora Técnica
Maria Antonia Ramos Costa	Haroldo Belli de Sá	Maysa Portugal de O. Furquim
RG: 2.146.56-8	RG: 24.887.773-2	CREA: 29.822 - D / PR
Função: Diretora Geral do Campus de Paranava		
Telefone:		

Matriz Vitória
Av. Américo Buaiz, 501 Sala 902
Enseada do Suá - CEP 29050-911
Vitória - ES - Brasil +55 (27) 3225-3515

Curitiba
Rua Glória, 314 - 07º andar - Sala 71
Centro Cívico - CEP 80030-060
Curitiba - PR +55 (27) 99245-8129

www.nipdobrasil.com.br

Inserido ao protocolo **20.105.148-7** por: **Camila Castanha** em: 23/02/2023 15:01. A autenticidade deste documento pode ser validada no endereço: **https://www.eprotocolo.pr.gov.br/spiweb/validarDocumento** com o código: **2b3dc023c0ce78a5002e127827750f4d**.

Formulário de Edificação e Ocupação

Município: Paranavaí
CPE: 11379
Data da Vistoria: 23/8/2022

1. Edificação - ED51 - Guarita

Administração: Indireta
Órgão Responsável pelo Imóvel: UNESPAR - Universidade Estadual do Paraná
Classificação Contábil: Bens de Uso Especial
Endereço: Avenida Gabriel Esperidião, s/n, CEP 87703-000, Morumbi, Paranavaí - PR
Área Construída: 6,11 m²

2. Características da edificação

Classe do Imóvel: Comercial
Tipo de Edificação: Escritório
Padrão Edificação: Simples
Sub Tipo: Guarita
Tipo de Construção: Alvenaria
Cobertura: Fibrocimento
Forro: PVC
Piso: Cerâmica/Porcelanato
Esquadrias: Ferro
Revestimento da Fachada: Pintura - Tijolo a vista
Instalações Hidrossanitárias: Não dispõe
Instalações Elétricas: Trifásica
Outras Instalações: Ar Condicionado
Prevenção de Incêndio: Sem instalações
Elementos de Acessibilidade Disponíveis: Não dispõe
Condições de Acessibilidade: Não atende as normas
Idade Aparente (em anos): 20
Conservação: Bom (REGULAR)

3. Ocupação

Situação da Ocupação: Ocupado com órgão da administração estadual
Órgão de Ocupação: UNESPAR - Universidade Estadual do Paraná
Nome Completo da Unidade Funcional: Campus Parque Morumbi - Paranavaí
Nº de Servidores que Desempenham Atividades na Unidade: 223
Há Atendimento ao Público na Unidade: Não
Nº de Pessoas Atendidas por Dia: -

4. Autorização de Ocupação

-

5. Categoria de Ocupação

Educação, Ciência, Tecnologia e Inovação

6. Observações

-

7. Responsáveis pelas informações

Informações prestadas por:	Responsável pela Vistoria	Coordenadora Técnica
Maria Antonia Ramos Costa	Haroldo Belli de Sá	Maysa Portugal de O. Furquim
RG: 2.146.56-8	RG: 24.887.773-2	CREA: 29.822 - D / PR
Função: Diretora Geral do Campus de Paranava		
Telefone:		

Matriz Vitória
Av. Américo Buaiz, 501 Sala 902
Enseada do Suá - CEP 29050-911
Vitória - ES - Brasil +55 (27) 3225-3515

Curitiba
Rua Glória, 314 - 07º andar - Sala 71
Centro Cívico - CEP 80030-060
Curitiba - PR +55 (27) 99245-8129

www.nipdobrasil.com.br

Inserido ao protocolo **20.105.148-7** por: **Camila Castanha** em: 23/02/2023 15:01. A autenticidade deste documento pode ser validada no endereço: **https://www.eprotocolo.pr.gov.br/spiweb/validarDocumento** com o código: **2b3dc023c0ce78a5002e127827750f4d**.

Formulário de Edificação e Ocupação

Município: Paranavaí
CPE: 11379
Data da Vistoria: 23/8/2022

1. Edificação - ED52 - Pavimentação

Administração: Indireta
Órgão Responsável pelo Imóvel: UNESPAR - Universidade Estadual do Paraná
Classificação Contábil: Bens de Uso Especial
Endereço: Avenida Gabriel Esperidião, s/n, CEP 87703-000, Morumbi, Paranavaí - PR
Área Construída: 15,17 m²

2. Características da edificação

Classe do Imóvel: Especial
Tipo de Edificação: Pavimentação
Padrão Edificação: Simples
Sub Tipo: Pavimentação
Tipo de Construção: Concreto
Cobertura: Não dispõe
Forro: -
Piso: Concreto/Cimento
Esquadrias: Sem Esquadrias
Revestimento da Fachada: -
Instalações Hidrossanitárias: Não dispõe
Instalações Elétricas: Não dispõe
Outras Instalações: Não dispõe
Prevenção de Incêndio: Sem instalações
Elementos de Acessibilidade Disponíveis: Não dispõe
Condições de Acessibilidade: Não atende as normas
Idade Aparente (em anos): 05
Conservação: Intermediário (entre REGULAR e REPAROS SIMPLES)

3. Ocupação

Situação da Ocupação: Ocupado com órgão da administração estadual
Órgão de Ocupação: UNESPAR - Universidade Estadual do Paraná
Nome Completo da Unidade Funcional: Campus Parque Morumbi - Paranavaí
Nº de Servidores que Desempenham Atividades na Unidade: 223
Há Atendimento ao Público na Unidade: Sim
Nº de Pessoas Atendidas por Dia: 1872

4. Autorização de Ocupação

-

5. Categoria de Ocupação

Educação, Ciência, Tecnologia e Inovação

6. Observações

-

7. Responsáveis pelas informações

Informações prestadas por:	Responsável pela Vistoria	Coordenadora Técnica
Maria Antonia Ramos Costa	Haroldo Belli de Sá	Maysa Portugal de O. Furquim
RG: 2.146.56-8	RG: 24.887.773-2	CREA: 29.822 - D / PR
Função: Diretora Geral do Campus de Paranava		
Telefone:		

Matriz Vitória
Av. Américo Buaiz, 501 Sala 902
Enseada do Suá - CEP 29050-911
Vitória - ES - Brasil +55 (27) 3225-3515

Curitiba
Rua Glória, 314 - 07º andar - Sala 71
Centro Cívico - CEP 80030-060
Curitiba - PR +55 (27) 99245-8129

www.nipdobrasil.com.br

Inserido ao protocolo **20.105.148-7** por: **Camila Castanha** em: 23/02/2023 15:01. A autenticidade deste documento pode ser validada no endereço: **https://www.eprotocolo.pr.gov.br/spiweb/validarDocumento** com o código: **2b3dc023c0ce78a5002e127827750f4d**.

Formulário de Edificação e Ocupação

Município: Paranavaí
CPE: 11379
Data da Vistoria: 23/8/2022

1. Edificação - ED53 - Pavimentação

Administração: Indireta
Órgão Responsável pelo Imóvel: UNESPAR - Universidade Estadual do Paraná
Classificação Contábil: Bens de Uso Especial
Endereço: Avenida Gabriel Esperidião, s/n, CEP 87703-000, Morumbi, Paranavaí - PR
Área Construída: 1,28 m²

2. Características da edificação

Classe do Imóvel: Especial
Tipo de Edificação: Pavimentação
Padrão Edificação: Simples
Sub Tipo: Pavimentação
Tipo de Construção: Concreto
Cobertura: Não dispõe
Forro: -
Piso: Concreto/Cimento
Esquadrias: Sem Esquadrias
Revestimento da Fachada: -
Instalações Hidrossanitárias: Não dispõe
Instalações Elétricas: Não dispõe
Outras Instalações: Não dispõe
Prevenção de Incêndio: Sem instalações
Elementos de Acessibilidade Disponíveis: Não dispõe
Condições de Acessibilidade: Não atende as normas
Idade Aparente (em anos): 05
Conservação: Intermediário (entre REGULAR e REPAROS SIMPLES)

3. Ocupação

Situação da Ocupação: Ocupado com órgão da administração estadual
Órgão de Ocupação: UNESPAR - Universidade Estadual do Paraná
Nome Completo da Unidade Funcional: Campus Parque Morumbi - Paranavaí
Nº de Servidores que Desempenham Atividades na Unidade: 223
Há Atendimento ao Público na Unidade: Sim
Nº de Pessoas Atendidas por Dia: 1872

4. Autorização de Ocupação

-

5. Categoria de Ocupação

Educação, Ciência, Tecnologia e Inovação

6. Observações

-

7. Responsáveis pelas informações

Informações prestadas por:	Responsável pela Vistoria	Coordenadora Técnica
Maria Antonia Ramos Costa	Haroldo Belli de Sá	Maysa Portugal de O. Furquim
RG: 2.146.56-8	RG: 24.887.773-2	CREA: 29.822 - D / PR
Função: Diretora Geral do Campus de Paranava		
Telefone:		

Matriz Vitória
Av. Américo Buaiz, 501 Sala 902
Enseada do Suá - CEP 29050-911
Vitória - ES - Brasil +55 (27) 3225-3515

Curitiba
Rua Glória, 314 - 07º andar - Sala 71
Centro Cívico - CEP 80030-060
Curitiba - PR +55 (27) 99245-8129

www.nipdobrasil.com.br

Inserido ao protocolo **20.105.148-7** por: **Camila Castanha** em: 23/02/2023 15:01. A autenticidade deste documento pode ser validada no endereço: **https://www.eprotocolo.pr.gov.br/spiweb/validarDocumento** com o código: **2b3dc023c0ce78a5002e127827750f4d**.

Formulário de Edificação e Ocupação

Município: Paranavaí
CPE: 11379
Data da Vistoria: 23/8/2022

1. Edificação - ED54 - Rampa

Administração: Indireta
Órgão Responsável pelo Imóvel: UNESPAR - Universidade Estadual do Paraná
Classificação Contábil: Bens de Uso Especial
Endereço: Avenida Gabriel Esperidião, s/n, CEP 87703-000, Morumbi, Paranavaí - PR
Área Construída: 22,04 m²

2. Características da edificação

Classe do Imóvel: Especial
Tipo de Edificação: Pavimentação
Padrão Edificação: Simples
Sub Tipo: Pavimentação
Tipo de Construção: Concreto
Cobertura: Não dispõe
Forro: -
Piso: Bloco hexagonal
Esquadrias: Sem Esquadrias
Revestimento da Fachada: -
Instalações Hidrossanitárias: Não dispõe
Instalações Elétricas: Não dispõe
Outras Instalações: Não dispõe
Prevenção de Incêndio: Sem instalações
Elementos de Acessibilidade Disponíveis: Corrimão - Rampa
Condições de Acessibilidade: Atende parcialmente as normas
Idade Aparente (em anos): 05
Conservação: Intermediário (entre REGULAR e REPAROS SIMPLES)

3. Ocupação

Situação da Ocupação: Ocupado com órgão da administração estadual
Órgão de Ocupação: UNESPAR - Universidade Estadual do Paraná
Nome Completo da Unidade Funcional: Campus Parque Morumbi - Paranavaí
Nº de Servidores que Desempenham Atividades na Unidade: 223
Há Atendimento ao Público na Unidade: Sim
Nº de Pessoas Atendidas por Dia: 1872

4. Autorização de Ocupação

-

5. Categoria de Ocupação

Educação, Ciência, Tecnologia e Inovação

6. Observações

-

7. Responsáveis pelas informações

Informações prestadas por:	Responsável pela Vistoria	Coordenadora Técnica
Maria Antonia Ramos Costa	Haroldo Belli de Sá	Maysa Portugal de O. Furquim
RG: 2.146.56-8	RG: 24.887.773-2	CREA: 29.822 - D / PR
Função: Diretora Geral do Campus de Paranava		
Telefone:		

Matriz Vitória
Av. Américo Buaiz, 501 Sala 902
Enseada do Suá - CEP 29050-911
Vitória - ES - Brasil +55 (27) 3225-3515

Curitiba
Rua Glória, 314 - 07º andar - Sala 71
Centro Cívico - CEP 80030-060
Curitiba - PR +55 (27) 99245-8129

www.nipdobrasil.com.br

Inserido ao protocolo **20.105.148-7** por: **Camila Castanha** em: 23/02/2023 15:01. A autenticidade deste documento pode ser validada no endereço: **https://www.eprotocolo.pr.gov.br/spiweb/validarDocumento** com o código: **2b3dc023c0ce78a5002e127827750f4d**.

Formulário de Edificação e Ocupação

Município: Paranavaí
CPE: 11379
Data da Vistoria: 23/8/2022

1. Edificação - ED55 - Pavimentação

Administração: Indireta
Órgão Responsável pelo Imóvel: UNESPAR - Universidade Estadual do Paraná
Classificação Contábil: Bens de Uso Especial
Endereço: Avenida Gabriel Esperidião, s/n, CEP 87703-000, Morumbi, Paranavaí - PR
Área Construída: 1,28 m²

2. Características da edificação

Classe do Imóvel: Especial
Tipo de Edificação: Pavimentação
Padrão Edificação: Simples
Sub Tipo: Pavimentação
Tipo de Construção: Concreto
Cobertura: Não dispõe
Forro: -
Piso: Concreto/Cimento
Esquadrias: Sem Esquadrias
Revestimento da Fachada: -
Instalações Hidrossanitárias: Não dispõe
Instalações Elétricas: Não dispõe
Outras Instalações: Não dispõe
Prevenção de Incêndio: Sem instalações
Elementos de Acessibilidade Disponíveis: Não dispõe
Condições de Acessibilidade: Não atende as normas
Idade Aparente (em anos): 05
Conservação: Regular (REPAROS SIMPLES)

3. Ocupação

Situação da Ocupação: Ocupado com órgão da administração estadual
Órgão de Ocupação: UNESPAR - Universidade Estadual do Paraná
Nome Completo da Unidade Funcional: Campus Parque Morumbi - Paranavaí
Nº de Servidores que Desempenham Atividades na Unidade: 223
Há Atendimento ao Público na Unidade: Sim
Nº de Pessoas Atendidas por Dia: 1872

4. Autorização de Ocupação

-

5. Categoria de Ocupação

Educação, Ciência, Tecnologia e Inovação

6. Observações

-

7. Responsáveis pelas informações

Informações prestadas por:	Responsável pela Vistoria	Coordenadora Técnica
Maria Antonia Ramos Costa	Haroldo Belli de Sá	Maysa Portugal de O. Furquim
RG: 2.146.56-8	RG: 24.887.773-2	CREA: 29.822 - D / PR
Função: Diretora Geral do Campus de Paranava		
Telefone:		

Matriz Vitória
Av. Américo Buaiz, 501 Sala 902
Enseada do Suá - CEP 29050-911
Vitória - ES - Brasil +55 (27) 3225-3515

Curitiba
Rua Glória, 314 - 07º andar - Sala 71
Centro Cívico - CEP 80030-060
Curitiba - PR +55 (27) 99245-8129

www.nipdobrasil.com.br

Inserido ao protocolo **20.105.148-7** por: **Camila Castanha** em: 23/02/2023 15:01. A autenticidade deste documento pode ser validada no endereço: **https://www.eprotocolo.pr.gov.br/spiweb/validarDocumento** com o código: **2b3dc023c0ce78a5002e127827750f4d**.

Formulário de Edificação e Ocupação

Município: Paranavaí
CPE: 11379
Data da Vistoria: 23/8/2022

1. Edificação - ED56 - Pavimentação

Administração: Indireta
Órgão Responsável pelo Imóvel: UNESPAR - Universidade Estadual do Paraná
Classificação Contábil: Bens de Uso Especial
Endereço: Avenida Gabriel Esperidião, s/n, CEP 87703-000, Morumbi, Paranavaí - PR
Área Construída: 7,71 m²

2. Características da edificação

Classe do Imóvel: Especial
Tipo de Edificação: Pavimentação
Padrão Edificação: Simples
Sub Tipo: Pavimentação
Tipo de Construção: Concreto
Cobertura: Não dispõe
Forro: -
Piso: Concreto/Cimento
Esquadrias: Sem Esquadrias
Revestimento da Fachada: -
Instalações Hidrossanitárias: Não dispõe
Instalações Elétricas: Não dispõe
Outras Instalações: Não dispõe
Prevenção de Incêndio: Sem instalações
Elementos de Acessibilidade Disponíveis: Não dispõe
Condições de Acessibilidade: Não atende as normas
Idade Aparente (em anos): 05
Conservação: Intermediário (entre REGULAR e REPAROS SIMPLES)

3. Ocupação

Situação da Ocupação: Ocupado com órgão da administração estadual
Órgão de Ocupação: UNESPAR - Universidade Estadual do Paraná
Nome Completo da Unidade Funcional: Campus Parque Morumbi - Paranavaí
Nº de Servidores que Desempenham Atividades na Unidade: 223
Há Atendimento ao Público na Unidade: Sim
Nº de Pessoas Atendidas por Dia: 1872

4. Autorização de Ocupação

-

5. Categoria de Ocupação

Educação, Ciência, Tecnologia e Inovação

6. Observações

-

7. Responsáveis pelas informações

Informações prestadas por:	Responsável pela Vistoria	Coordenadora Técnica
Maria Antonia Ramos Costa	Haroldo Belli de Sá	Maysa Portugal de O. Furquim
RG: 2.146.56-8	RG: 24.887.773-2	CREA: 29.822 - D / PR
Função: Diretora Geral do Campus de Paranava		
Telefone:		

Matriz Vitória
Av. Américo Buaiz, 501 Sala 902
Enseada do Suá - CEP 29050-911
Vitória - ES - Brasil +55 (27) 3225-3515

Curitiba
Rua Glória, 314 - 07º andar - Sala 71
Centro Cívico - CEP 80030-060
Curitiba - PR +55 (27) 99245-8129

www.nipdobrasil.com.br

Inserido ao protocolo **20.105.148-7** por: **Camila Castanha** em: 23/02/2023 15:01. A autenticidade deste documento pode ser validada no endereço: **https://www.eprotocolo.pr.gov.br/spiweb/validarDocumento** com o código: **2b3dc023c0ce78a5002e127827750f4d**.

Formulário de Edificação e Ocupação

Município: Paranavaí
CPE: 11379
Data da Vistoria: 23/8/2022

1. Edificação - ED57 - Cobertura

Administração: Indireta
Órgão Responsável pelo Imóvel: UNESPAR - Universidade Estadual do Paraná
Classificação Contábil: Bens de Uso Especial
Endereço: Avenida Gabriel Esperidião, s/n, CEP 87703-000, Morumbi, Paranavaí - PR
Área Construída: 2,17 m²

2. Características da edificação

Classe do Imóvel: Especial
Tipo de Edificação: Cobertura
Padrão Edificação: Simples
Sub Tipo: Estrutura de proteção
Tipo de Construção: Concreto
Cobertura: Laje impermeabilizada
Forro: Sem Forro
Piso: Concreto/Cimento
Esquadrias: Ferro
Revestimento da Fachada: Pintura
Instalações Hidrossanitárias: Não dispõe
Instalações Elétricas: Não dispõe
Outras Instalações: Não dispõe
Prevenção de Incêndio: Sem instalações
Elementos de Acessibilidade Disponíveis: Não se aplica
Condições de Acessibilidade: Não se aplica
Idade Aparente (em anos): 10
Conservação: Intermediário (entre REGULAR e REPAROS SIMPLES)

3. Ocupação

Situação da Ocupação: Ocupado com órgão da administração estadual
Órgão de Ocupação: UNESPAR - Universidade Estadual do Paraná
Nome Completo da Unidade Funcional: Campus Parque Morumbi - Paranavaí
Nº de Servidores que Desempenham Atividades na Unidade: -
Há Atendimento ao Público na Unidade: Não
Nº de Pessoas Atendidas por Dia: -

4. Autorização de Ocupação

-

5. Categoria de Ocupação

Educação, Ciência, Tecnologia e Inovação

6. Observações

-

7. Responsáveis pelas informações

Informações prestadas por:	Responsável pela Vistoria	Coordenadora Técnica
Maria Antonia Ramos Costa	Haroldo Belli de Sá	Maysa Portugal de O. Furquim
RG: 2.146.56-8	RG: 24.887.773-2	CREA: 29.822 - D / PR
Função: Diretora Geral do Campus de Paranava		
Telefone:		

Matriz Vitória
Av. Américo Buaiz, 501 Sala 902
Enseada do Suá - CEP 29050-911
Vitória - ES - Brasil +55 (27) 3225-3515

Curitiba
Rua Glória, 314 - 07º andar - Sala 71
Centro Cívico - CEP 80030-060
Curitiba - PR +55 (27) 99245-8129

www.nipdobrasil.com.br

Inserido ao protocolo **20.105.148-7** por: **Camila Castanha** em: 23/02/2023 15:01. A autenticidade deste documento pode ser validada no endereço: **https://www.eprotocolo.pr.gov.br/spiweb/validarDocumento** com o código: **2b3dc023c0ce78a5002e127827750f4d**.

Formulário de Edificação e Ocupação

Município: Paranavaí
CPE: 11379
Data da Vistoria: 23/8/2022

1. Edificação - ED58 - Cobertura

Administração: Indireta
Órgão Responsável pelo Imóvel: UNESPAR - Universidade Estadual do Paraná
Classificação Contábil: Bens de Uso Especial
Endereço: Avenida Gabriel Esperidião, s/n, CEP 87703-000, Morumbi, Paranavaí - PR
Área Construída: 2,85 m²

2. Características da edificação

Classe do Imóvel: Especial
Tipo de Edificação: Cobertura
Padrão Edificação: Simples
Sub Tipo: Cobertura
Tipo de Construção: Concreto
Cobertura: Laje impermeabilizada
Forro: Sem Forro
Piso: Concreto/Cimento
Esquadrias: Ferro
Revestimento da Fachada: Pintura
Instalações Hidrossanitárias: Não dispõe
Instalações Elétricas: Não dispõe
Outras Instalações: Não dispõe
Prevenção de Incêndio: Sem instalações
Elementos de Acessibilidade Disponíveis: Não se aplica
Condições de Acessibilidade: Não se aplica
Idade Aparente (em anos): 10
Conservação: Intermediário (entre REGULAR e REPAROS SIMPLES)

3. Ocupação

Situação da Ocupação: Ocupado com órgão da administração estadual
Órgão de Ocupação: UNESPAR - Universidade Estadual do Paraná
Nome Completo da Unidade Funcional: Campus Parque Morumbi - Paranavaí
Nº de Servidores que Desempenham Atividades na Unidade: -
Há Atendimento ao Público na Unidade: Não
Nº de Pessoas Atendidas por Dia: -

4. Autorização de Ocupação

-

5. Categoria de Ocupação

Educação, Ciência, Tecnologia e Inovação

6. Observações

-

7. Responsáveis pelas informações

Informações prestadas por:	Responsável pela Vistoria	Coordenadora Técnica
Maria Antonia Ramos Costa	Haroldo Belli de Sá	Maysa Portugal de O. Furquim
RG: 2.146.56-8	RG: 24.887.773-2	CREA: 29.822 - D / PR
Função: Diretora Geral do Campus de Paranava		
Telefone:		

Matriz Vitória
Av. Américo Buaiz, 501 Sala 902
Enseada do Suá - CEP 29050-911
Vitória - ES - Brasil +55 (27) 3225-3515

Curitiba
Rua Glória, 314 - 07º andar - Sala 71
Centro Cívico - CEP 80030-060
Curitiba - PR +55 (27) 99245-8129

www.nipdobrasil.com.br

Inserido ao protocolo **20.105.148-7** por: **Camila Castanha** em: 23/02/2023 15:01. A autenticidade deste documento pode ser validada no endereço: **https://www.eprotocolo.pr.gov.br/spiweb/validarDocumento** com o código: **2b3dc023c0ce78a5002e127827750f4d**.

Formulário de Edificação e Ocupação

Município: Paranavaí
CPE: 11379
Data da Vistoria: 23/8/2022

1. Edificação - ED59 - Cobertura

Administração: Indireta
Órgão Responsável pelo Imóvel: UNESPAR - Universidade Estadual do Paraná
Classificação Contábil: Bens de Uso Especial
Endereço: Avenida Gabriel Esperidião, s/n, CEP 87703-000, Morumbi, Paranavaí - PR
Área Construída: 19,18 m²

2. Características da edificação

Classe do Imóvel: Especial
Tipo de Edificação: Cobertura
Padrão Edificação: Simples
Sub Tipo: Cobertura
Tipo de Construção: Metálica
Cobertura: Lona
Forro: Sem Forro
Piso: Brita
Esquadrias: Alumínio
Revestimento da Fachada: -
Instalações Hidrossanitárias: Água/Sanepar
Instalações Elétricas: Trifásica
Outras Instalações: Gás
Prevenção de Incêndio: Sem instalações
Elementos de Acessibilidade Disponíveis: Não dispõe
Condições de Acessibilidade: Não atende as normas
Idade Aparente (em anos): 10
Conservação: Intermediário (entre REGULAR e REPAROS SIMPLES)

3. Ocupação

Situação da Ocupação: Ocupado com órgão da administração estadual
Órgão de Ocupação: UNESPAR - Universidade Estadual do Paraná
Nome Completo da Unidade Funcional: Campus Parque Morumbi - Paranavaí
Nº de Servidores que Desempenham Atividades na Unidade: -
Há Atendimento ao Público na Unidade: Não
Nº de Pessoas Atendidas por Dia: -

4. Autorização de Ocupação

-

5. Categoria de Ocupação

Educação, Ciência, Tecnologia e Inovação

6. Observações

-

7. Responsáveis pelas informações

Informações prestadas por:	Responsável pela Vistoria	Coordenadora Técnica
Maria Antonia Ramos Costa	Haroldo Belli de Sá	Maysa Portugal de O. Furquim
RG: 2.146.56-8	RG: 24.887.773-2	CREA: 29.822 - D / PR
Função: Diretora Geral do Campus de Paranava		
Telefone:		

Matriz Vitória
Av. Américo Buaiz, 501 Sala 902
Enseada do Suá - CEP 29050-911
Vitória - ES - Brasil +55 (27) 3225-3515

Curitiba
Rua Glória, 314 - 07º andar - Sala 71
Centro Cívico - CEP 80030-060
Curitiba - PR +55 (27) 99245-8129

www.nipdobrasil.com.br

Inserido ao protocolo **20.105.148-7** por: **Camila Castanha** em: 23/02/2023 15:01. A autenticidade deste documento pode ser validada no endereço: **https://www.eprotocolo.pr.gov.br/spiweb/validarDocumento** com o código: **2b3dc023c0ce78a5002e127827750f4d**.

Formulário de Edificação e Ocupação

Município: Paranavaí
CPE: 11379
Data da Vistoria: 23/8/2022

1. Edificação - ED60 - Pavimentação

Administração: Indireta
Órgão Responsável pelo Imóvel: UNESPAR - Universidade Estadual do Paraná
Classificação Contábil: Bens de Uso Especial
Endereço: Avenida Gabriel Esperidião, s/n, CEP 87703-000, Morumbi, Paranavaí - PR
Área Construída: 1,28 m²

2. Características da edificação

Classe do Imóvel: Especial
Tipo de Edificação: Pavimentação
Padrão Edificação: Simples
Sub Tipo: Pavimentação
Tipo de Construção: Concreto
Cobertura: Não dispõe
Forro: -
Piso: Concreto/Cimento
Esquadrias: Sem Esquadrias
Revestimento da Fachada: -
Instalações Hidrossanitárias: Não dispõe
Instalações Elétricas: Não dispõe
Outras Instalações: Não dispõe
Prevenção de Incêndio: Sem instalações
Elementos de Acessibilidade Disponíveis: Não dispõe
Condições de Acessibilidade: Não atende as normas
Idade Aparente (em anos): 05
Conservação: Intermediário (entre REGULAR e REPAROS SIMPLES)

3. Ocupação

Situação da Ocupação: Ocupado com órgão da administração estadual
Órgão de Ocupação: UNESPAR - Universidade Estadual do Paraná
Nome Completo da Unidade Funcional: Campus Parque Morumbi - Paranavaí
Nº de Servidores que Desempenham Atividades na Unidade: 223
Há Atendimento ao Público na Unidade: Sim
Nº de Pessoas Atendidas por Dia: 1872

4. Autorização de Ocupação

-

5. Categoria de Ocupação

Educação, Ciência, Tecnologia e Inovação

6. Observações

-

7. Responsáveis pelas informações

Informações prestadas por:	Responsável pela Vistoria	Coordenadora Técnica
Maria Antonia Ramos Costa	Haroldo Belli de Sá	Maysa Portugal de O. Furquim
RG: 2.146.56-8	RG: 24.887.773-2	CREA: 29.822 - D / PR
Função: Diretora Geral do Campus de Paranava		
Telefone:		

Matriz Vitória
Av. Américo Buaiz, 501 Sala 902
Enseada do Suá - CEP 29050-911
Vitória - ES - Brasil +55 (27) 3225-3515

Curitiba
Rua Glória, 314 - 07º andar - Sala 71
Centro Cívico - CEP 80030-060
Curitiba - PR +55 (27) 99245-8129

www.nipdobrasil.com.br

Inserido ao protocolo **20.105.148-7** por: **Camila Castanha** em: 23/02/2023 15:01. A autenticidade deste documento pode ser validada no endereço: **https://www.eprotocolo.pr.gov.br/spiweb/validarDocumento** com o código: **2b3dc023c0ce78a5002e127827750f4d**.

Formulário de Edificação e Ocupação

Município: Paranavaí
CPE: 11379
Data da Vistoria: 23/8/2022

1. Edificação - ED61 - Pavimentação

Administração: Indireta
Órgão Responsável pelo Imóvel: UNESPAR - Universidade Estadual do Paraná
Classificação Contábil: Bens de Uso Especial
Endereço: Avenida Gabriel Esperidião, s/n, CEP 87703-000, Morumbi, Paranavaí - PR
Área Construída: 22,26 m²

2. Características da edificação

Classe do Imóvel: Especial
Tipo de Edificação: Pavimentação
Padrão Edificação: Simples
Sub Tipo: Pavimentação
Tipo de Construção: Concreto
Cobertura: Não dispõe
Forro: -
Piso: Bloco hexagonal
Esquadrias: Sem Esquadrias
Revestimento da Fachada: -
Instalações Hidrossanitárias: Não dispõe
Instalações Elétricas: Não dispõe
Outras Instalações: Não dispõe
Prevenção de Incêndio: Sem instalações
Elementos de Acessibilidade Disponíveis: Rampa
Condições de Acessibilidade: Atende parcialmente as normas
Idade Aparente (em anos): 05
Conservação: Intermediário (entre REGULAR e REPAROS SIMPLES)

3. Ocupação

Situação da Ocupação: Ocupado com órgão da administração estadual
Órgão de Ocupação: UNESPAR - Universidade Estadual do Paraná
Nome Completo da Unidade Funcional: Campus Parque Morumbi - Paranavaí
Nº de Servidores que Desempenham Atividades na Unidade: 223
Há Atendimento ao Público na Unidade: Sim
Nº de Pessoas Atendidas por Dia: 1872

4. Autorização de Ocupação

-

5. Categoria de Ocupação

Educação, Ciência, Tecnologia e Inovação

6. Observações

-

7. Responsáveis pelas informações

Informações prestadas por:	Responsável pela Vistoria	Coordenadora Técnica
Maria Antonia Ramos Costa	Haroldo Belli de Sá	Maysa Portugal de O. Furquim
RG: 2.146.56-8	RG: 24.887.773-2	CREA: 29.822 - D / PR
Função: Diretora Geral do Campus de Paranava		
Telefone:		

Matriz Vitória
Av. Américo Buaiz, 501 Sala 902
Enseada do Suá - CEP 29050-911
Vitória - ES - Brasil +55 (27) 3225-3515

Curitiba
Rua Glória, 314 - 07º andar - Sala 71
Centro Cívico - CEP 80030-060
Curitiba - PR +55 (27) 99245-8129

www.nipdobrasil.com.br

Inserido ao protocolo **20.105.148-7** por: **Camila Castanha** em: 23/02/2023 15:01. A autenticidade deste documento pode ser validada no endereço: **https://www.eprotocolo.pr.gov.br/spiweb/validarDocumento** com o código: **2b3dc023c0ce78a5002e127827750f4d**.

Formulário de Edificação e Ocupação

Município: Paranavaí
CPE: 11379
Data da Vistoria: 23/8/2022

1. Edificação - ED62 - Escada

Administração: Indireta
Órgão Responsável pelo Imóvel: UNESPAR - Universidade Estadual do Paraná
Classificação Contábil: Bens de Uso Especial
Endereço: Avenida Gabriel Esperidião, s/n, CEP 87703-000, Morumbi, Paranavaí - PR
Área Construída: 8,66 m²

2. Características da edificação

Classe do Imóvel: Especial
Tipo de Edificação: Pavimentação
Padrão Edificação: Simples
Sub Tipo: Pavimentação
Tipo de Construção: Concreto
Cobertura: Não dispõe
Forro: -
Piso: Concreto/Cimento
Esquadrias: Sem Esquadrias
Revestimento da Fachada: -
Instalações Hidrossanitárias: Não dispõe
Instalações Elétricas: Não dispõe
Outras Instalações: Não dispõe
Prevenção de Incêndio: Sem instalações
Elementos de Acessibilidade Disponíveis: Não dispõe
Condições de Acessibilidade: Não atende as normas
Idade Aparente (em anos): 05
Conservação: Intermediário (entre REGULAR e REPAROS SIMPLES)

3. Ocupação

Situação da Ocupação: Ocupado com órgão da administração estadual
Órgão de Ocupação: UNESPAR - Universidade Estadual do Paraná
Nome Completo da Unidade Funcional: Campus Parque Morumbi - Paranavaí
Nº de Servidores que Desempenham Atividades na Unidade: 223
Há Atendimento ao Público na Unidade: Sim
Nº de Pessoas Atendidas por Dia: 1872

4. Autorização de Ocupação

-

5. Categoria de Ocupação

Educação, Ciência, Tecnologia e Inovação

6. Observações

-

7. Responsáveis pelas informações

Informações prestadas por:	Responsável pela Vistoria	Coordenadora Técnica
Maria Antonia Ramos Costa	Haroldo Belli de Sá	Maysa Portugal de O. Furquim
RG: 2.146.56-8	RG: 24.887.773-2	CREA: 29.822 - D / PR
Função: Diretora Geral do Campus de Paranava		
Telefone:		

Matriz Vitória
Av. Américo Buaiz, 501 Sala 902
Enseada do Suá - CEP 29050-911
Vitória - ES - Brasil +55 (27) 3225-3515

Curitiba
Rua Glória, 314 - 07º andar - Sala 71
Centro Cívico - CEP 80030-060
Curitiba - PR +55 (27) 99245-8129

www.nipdobrasil.com.br

Inserido ao protocolo **20.105.148-7** por: **Camila Castanha** em: 23/02/2023 15:01. A autenticidade deste documento pode ser validada no endereço: **https://www.eprotocolo.pr.gov.br/spiweb/validarDocumento** com o código: **2b3dc023c0ce78a5002e127827750f4d**.

Formulário de Edificação e Ocupação

Município: Paranavaí
CPE: 11379
Data da Vistoria: 23/8/2022

1. Edificação - ED63 - Rampa

Administração: Indireta
Órgão Responsável pelo Imóvel: UNESPAR - Universidade Estadual do Paraná
Classificação Contábil: Bens de Uso Especial
Endereço: Avenida Gabriel Esperidião, s/n, CEP 87703-000, Morumbi, Paranavaí - PR
Área Construída: 41,81 m²

2. Características da edificação

Classe do Imóvel: Especial
Tipo de Edificação: Pavimentação
Padrão Edificação: Simples
Sub Tipo: Pavimentação
Tipo de Construção: Concreto
Cobertura: Não dispõe
Forro: -
Piso: Concreto/Cimento - Bloco hexagonal
Esquadrias: Sem Esquadrias
Revestimento da Fachada: -
Instalações Hidrossanitárias: Não dispõe
Instalações Elétricas: Não dispõe
Outras Instalações: Não dispõe
Prevenção de Incêndio: Sem instalações
Elementos de Acessibilidade Disponíveis: Rampa
Condições de Acessibilidade: Atende parcialmente as normas
Idade Aparente (em anos): 05
Conservação: Intermediário (entre REGULAR e REPAROS SIMPLES)

3. Ocupação

Situação da Ocupação: Ocupado com órgão da administração estadual
Órgão de Ocupação: UNESPAR - Universidade Estadual do Paraná
Nome Completo da Unidade Funcional: Campus Parque Morumbi - Paranavaí
Nº de Servidores que Desempenham Atividades na Unidade: 223
Há Atendimento ao Público na Unidade: Sim
Nº de Pessoas Atendidas por Dia: 1872

4. Autorização de Ocupação

-

5. Categoria de Ocupação

Educação, Ciência, Tecnologia e Inovação

6. Observações

-

7. Responsáveis pelas informações

Informações prestadas por:	Responsável pela Vistoria	Coordenadora Técnica
Maria Antonia Ramos Costa	Haroldo Belli de Sá	Maysa Portugal de O. Furquim
RG: 2.146.56-8	RG: 24.887.773-2	CREA: 29.822 - D / PR
Função: Diretora Geral do Campus de Paranava		
Telefone:		

Matriz Vitória
Av. Américo Buaiz, 501 Sala 902
Enseada do Suá - CEP 29050-911
Vitória - ES - Brasil +55 (27) 3225-3515

Curitiba
Rua Glória, 314 - 07º andar - Sala 71
Centro Cívico - CEP 80030-060
Curitiba - PR +55 (27) 99245-8129

www.nipdobrasil.com.br

Inserido ao protocolo **20.105.148-7** por: **Camila Castanha** em: 23/02/2023 15:01. A autenticidade deste documento pode ser validada no endereço: **https://www.eprotocolo.pr.gov.br/spiweb/validarDocumento** com o código: **2b3dc023c0ce78a5002e127827750f4d**.

Formulário de Edificação e Ocupação

Município: Paranavaí
CPE: 11379
Data da Vistoria: 23/8/2022

1. Edificação - ED64 - Circulação Coberta

Administração: Indireta
Órgão Responsável pelo Imóvel: UNESPAR - Universidade Estadual do Paraná
Classificação Contábil: Bens de Uso Especial
Endereço: Avenida Gabriel Esperidião, s/n, CEP 87703-000, Morumbi, Paranavaí - PR
Área Construída: 51,14 m²

2. Características da edificação

Classe do Imóvel: Especial
Tipo de Edificação: Cobertura
Padrão Edificação: Simples
Sub Tipo: Cobertura
Tipo de Construção: Metálica
Cobertura: Lona
Forro: Sem Forro
Piso: Bloco hexagonal/Petit-pavé
Esquadrias: Sem Esquadrias
Revestimento da Fachada: -
Instalações Hidrossanitárias: Não dispõe
Instalações Elétricas: Não dispõe
Outras Instalações: Não dispõe
Prevenção de Incêndio: Sem instalações
Elementos de Acessibilidade Disponíveis: Corrimão - Rampa
Condições de Acessibilidade: Atende parcialmente as normas
Idade Aparente (em anos): 10
Conservação: Intermediário (entre REGULAR e REPAROS SIMPLES)

3. Ocupação

Situação da Ocupação: Ocupado com órgão da administração estadual
Órgão de Ocupação: UNESPAR - Universidade Estadual do Paraná
Nome Completo da Unidade Funcional: Campus Parque Morumbi - Paranavaí
Nº de Servidores que Desempenham Atividades na Unidade: 223
Há Atendimento ao Público na Unidade: Sim
Nº de Pessoas Atendidas por Dia: 1872

4. Autorização de Ocupação

-

5. Categoria de Ocupação

Educação, Ciência, Tecnologia e Inovação

6. Observações

-

7. Responsáveis pelas informações

Informações prestadas por:	Responsável pela Vistoria	Coordenadora Técnica
Maria Antonia Ramos Costa	Haroldo Belli de Sá	Maysa Portugal de O. Furquim
RG: 2.146.56-8	RG: 24.887.773-2	CREA: 29.822 - D / PR
Função: Diretora Geral do Campus de Paranava		
Telefone:		

Matriz Vitória
Av. Américo Buaiz, 501 Sala 902
Enseada do Suá - CEP 29050-911
Vitória - ES - Brasil +55 (27) 3225-3515

Curitiba
Rua Glória, 314 - 07º andar - Sala 71
Centro Cívico - CEP 80030-060
Curitiba - PR +55 (27) 99245-8129

www.nipdobrasil.com.br

Inserido ao protocolo **20.105.148-7** por: **Camila Castanha** em: 23/02/2023 15:01. A autenticidade deste documento pode ser validada no endereço: **https://www.eprotocolo.pr.gov.br/spiweb/validarDocumento** com o código: **2b3dc023c0ce78a5002e127827750f4d**.

Formulário de Edificação e Ocupação

Município: Paranavaí
CPE: 11379
Data da Vistoria: 23/8/2022

1. Edificação - ED65 - Pavimentação

Administração: Indireta
Órgão Responsável pelo Imóvel: UNESPAR - Universidade Estadual do Paraná
Classificação Contábil: Bens de Uso Especial
Endereço: Avenida Gabriel Esperidião, s/n, CEP 87703-000, Morumbi, Paranavaí - PR
Área Construída: 40,81 m²

2. Características da edificação

Classe do Imóvel: Especial
Tipo de Edificação: Pavimentação
Padrão Edificação: Simples
Sub Tipo: Pavimentação
Tipo de Construção: Concreto
Cobertura: Não dispõe
Forro: -
Piso: Petit-pavé
Esquadrias: Sem Esquadrias
Revestimento da Fachada: -
Instalações Hidrossanitárias: Não dispõe
Instalações Elétricas: Não dispõe
Outras Instalações: Não dispõe
Prevenção de Incêndio: Sem instalações
Elementos de Acessibilidade Disponíveis: Não dispõe
Condições de Acessibilidade: Não atende as normas
Idade Aparente (em anos): 05
Conservação: Intermediário (entre REGULAR e REPAROS SIMPLES)

3. Ocupação

Situação da Ocupação: Ocupado com órgão da administração estadual
Órgão de Ocupação: UNESPAR - Universidade Estadual do Paraná
Nome Completo da Unidade Funcional: Campus Parque Morumbi - Paranavaí
Nº de Servidores que Desempenham Atividades na Unidade: 223
Há Atendimento ao Público na Unidade: Sim
Nº de Pessoas Atendidas por Dia: 1872

4. Autorização de Ocupação

-

5. Categoria de Ocupação

Educação, Ciência, Tecnologia e Inovação

6. Observações

-

7. Responsáveis pelas informações

Informações prestadas por:	Responsável pela Vistoria	Coordenadora Técnica
Maria Antonia Ramos Costa	Haroldo Belli de Sá	Maysa Portugal de O. Furquim
RG: 2.146.56-8	RG: 24.887.773-2	CREA: 29.822 - D / PR
Função: Diretora Geral do Campus de Paranava		
Telefone:		

Matriz Vitória
Av. Américo Buaiz, 501 Sala 902
Enseada do Suá - CEP 29050-911
Vitória - ES - Brasil +55 (27) 3225-3515

Curitiba
Rua Glória, 314 - 07º andar - Sala 71
Centro Cívico - CEP 80030-060
Curitiba - PR +55 (27) 99245-8129

www.nipdobrasil.com.br

Inserido ao protocolo **20.105.148-7** por: **Camila Castanha** em: 23/02/2023 15:01. A autenticidade deste documento pode ser validada no endereço: **https://www.eprotocolo.pr.gov.br/spiweb/validarDocumento** com o código: **2b3dc023c0ce78a5002e127827750f4d**.

Formulário de Edificação e Ocupação

Município: Paranavaí
CPE: 11379
Data da Vistoria: 23/8/2022

1. Edificação - ED66 - Pavimentação

Administração: Indireta
Órgão Responsável pelo Imóvel: UNESPAR - Universidade Estadual do Paraná
Classificação Contábil: Bens de Uso Especial
Endereço: Avenida Gabriel Esperidião, s/n, CEP 87703-000, Morumbi, Paranavaí - PR
Área Construída: 2.224,45 m²

2. Características da edificação

Classe do Imóvel: Especial
Tipo de Edificação: Pavimentação
Padrão Edificação: Simples
Sub Tipo: Pavimentação
Tipo de Construção: Asfalto
Cobertura: Não dispõe
Forro: -
Piso: Asfalto
Esquadrias: Sem Esquadrias
Revestimento da Fachada: -
Instalações Hidrossanitárias: Não dispõe
Instalações Elétricas: Não dispõe
Outras Instalações: Não dispõe
Prevenção de Incêndio: Sem instalações
Elementos de Acessibilidade Disponíveis: Não dispõe
Condições de Acessibilidade: Não atende as normas
Idade Aparente (em anos): 05
Conservação: Intermediário (entre REGULAR e REPAROS SIMPLES)

3. Ocupação

Situação da Ocupação: Ocupado com órgão da administração estadual
Órgão de Ocupação: UNESPAR - Universidade Estadual do Paraná
Nome Completo da Unidade Funcional: Campus Parque Morumbi - Paranavaí
Nº de Servidores que Desempenham Atividades na Unidade: 223
Há Atendimento ao Público na Unidade: Sim
Nº de Pessoas Atendidas por Dia: 1872

4. Autorização de Ocupação

-

5. Categoria de Ocupação

Educação, Ciência, Tecnologia e Inovação

6. Observações

-

7. Responsáveis pelas informações

Informações prestadas por:	Responsável pela Vistoria	Coordenadora Técnica
Maria Antonia Ramos Costa	Haroldo Belli de Sá	Maysa Portugal de O. Furquim
RG: 2.146.56-8	RG: 24.887.773-2	CREA: 29.822 - D / PR
Função: Diretora Geral do Campus de Paranava		
Telefone:		

Matriz Vitória
Av. Américo Buaiz, 501 Sala 902
Enseada do Suá - CEP 29050-911
Vitória - ES - Brasil +55 (27) 3225-3515

Curitiba
Rua Glória, 314 - 07º andar - Sala 71
Centro Cívico - CEP 80030-060
Curitiba - PR +55 (27) 99245-8129

www.nipdobrasil.com.br

Inserido ao protocolo **20.105.148-7** por: **Camila Castanha** em: 23/02/2023 15:01. A autenticidade deste documento pode ser validada no endereço: **https://www.eprotocolo.pr.gov.br/spiweb/validarDocumento** com o código: **2b3dc023c0ce78a5002e127827750f4d**.

Formulário de Edificação e Ocupação

Município: Paranavaí
CPE: 11379
Data da Vistoria: 23/8/2022

1. Edificação - ED67 - Pavimentação

Administração: Indireta
Órgão Responsável pelo Imóvel: UNESPAR - Universidade Estadual do Paraná
Classificação Contábil: Bens de Uso Especial
Endereço: Avenida Gabriel Esperidião, s/n, CEP 87703-000, Morumbi, Paranavaí - PR
Área Construída: 119,97 m²

2. Características da edificação

Classe do Imóvel: Especial
Tipo de Edificação: Pavimentação
Padrão Edificação: Simples
Sub Tipo: Pavimentação
Tipo de Construção: Concreto
Cobertura: Não dispõe
Forro: -
Piso: Concreto/Cimento
Esquadrias: Sem Esquadrias
Revestimento da Fachada: -
Instalações Hidrossanitárias: Não dispõe
Instalações Elétricas: Não dispõe
Outras Instalações: Não dispõe
Prevenção de Incêndio: Sem instalações
Elementos de Acessibilidade Disponíveis: Rampa
Condições de Acessibilidade: Atende parcialmente as normas
Idade Aparente (em anos): 05
Conservação: Intermediário (entre REGULAR e REPAROS SIMPLES)

3. Ocupação

Situação da Ocupação: Ocupado com órgão da administração estadual
Órgão de Ocupação: UNESPAR - Universidade Estadual do Paraná
Nome Completo da Unidade Funcional: Campus Parque Morumbi - Paranavaí
Nº de Servidores que Desempenham Atividades na Unidade: 223
Há Atendimento ao Público na Unidade: Sim
Nº de Pessoas Atendidas por Dia: 1872

4. Autorização de Ocupação

-

5. Categoria de Ocupação

Educação, Ciência, Tecnologia e Inovação

6. Observações

-

7. Responsáveis pelas informações

Informações prestadas por:	Responsável pela Vistoria	Coordenadora Técnica
Maria Antonia Ramos Costa	Haroldo Belli de Sá	Maysa Portugal de O. Furquim
RG: 2.146.56-8	RG: 24.887.773-2	CREA: 29.822 - D / PR
Função: Diretora Geral do Campus de Paranava		
Telefone:		

Matriz Vitória
Av. Américo Buaiz, 501 Sala 902
Enseada do Suá - CEP 29050-911
Vitória - ES - Brasil +55 (27) 3225-3515

Curitiba
Rua Glória, 314 - 07º andar - Sala 71
Centro Cívico - CEP 80030-060
Curitiba - PR +55 (27) 99245-8129

www.nipdobrasil.com.br

Inserido ao protocolo **20.105.148-7** por: **Camila Castanha** em: 23/02/2023 15:01. A autenticidade deste documento pode ser validada no endereço: **https://www.eprotocolo.pr.gov.br/spiweb/validarDocumento** com o código: **2b3dc023c0ce78a5002e127827750f4d**.

Formulário de Edificação e Ocupação

Município: Paranavaí
CPE: 11379
Data da Vistoria: 23/8/2022

1. Edificação - ED68 - Pavimentação

Administração: Indireta
Órgão Responsável pelo Imóvel: UNESPAR - Universidade Estadual do Paraná
Classificação Contábil: Bens de Uso Especial
Endereço: Avenida Gabriel Esperidião, s/n, CEP 87703-000, Morumbi, Paranavaí - PR
Área Construída: 5,54 m²

2. Características da edificação

Classe do Imóvel: Especial
Tipo de Edificação: Pavimentação
Padrão Edificação: Simples
Sub Tipo: Pavimentação
Tipo de Construção: Concreto
Cobertura: Não dispõe
Forro: -
Piso: Concreto/Cimento
Esquadrias: Sem Esquadrias
Revestimento da Fachada: -
Instalações Hidrossanitárias: Não dispõe
Instalações Elétricas: Não dispõe
Outras Instalações: Não dispõe
Prevenção de Incêndio: Sem instalações
Elementos de Acessibilidade Disponíveis: Não dispõe
Condições de Acessibilidade: Não atende as normas
Idade Aparente (em anos): 05
Conservação: Intermediário (entre REGULAR e REPAROS SIMPLES)

3. Ocupação

Situação da Ocupação: Ocupado com órgão da administração estadual
Órgão de Ocupação: UNESPAR - Universidade Estadual do Paraná
Nome Completo da Unidade Funcional: Campus Parque Morumbi - Paranavaí
Nº de Servidores que Desempenham Atividades na Unidade: 223
Há Atendimento ao Público na Unidade: Sim
Nº de Pessoas Atendidas por Dia: 1872

4. Autorização de Ocupação

-

5. Categoria de Ocupação

Educação, Ciência, Tecnologia e Inovação

6. Observações

-

7. Responsáveis pelas informações

Informações prestadas por:	Responsável pela Vistoria	Coordenadora Técnica
Maria Antonia Ramos Costa	Haroldo Belli de Sá	Maysa Portugal de O. Furquim
RG: 2.146.56-8	RG: 24.887.773-2	CREA: 29.822 - D / PR
Função: Diretora Geral do Campus de Paranava		
Telefone:		

Matriz Vitória
Av. Américo Buaiz, 501 Sala 902
Enseada do Suá - CEP 29050-911
Vitória - ES - Brasil +55 (27) 3225-3515

Curitiba
Rua Glória, 314 - 07º andar - Sala 71
Centro Cívico - CEP 80030-060
Curitiba - PR +55 (27) 99245-8129

www.nipdobrasil.com.br

Inserido ao protocolo **20.105.148-7** por: **Camila Castanha** em: 23/02/2023 15:01. A autenticidade deste documento pode ser validada no endereço: **https://www.eprotocolo.pr.gov.br/spiweb/validarDocumento** com o código: **2b3dc023c0ce78a5002e127827750f4d**.

Formulário de Edificação e Ocupação

Município: Paranavaí
CPE: 11379
Data da Vistoria: 23/8/2022

1. Edificação - ED69 - Pavimentação

Administração: Indireta
Órgão Responsável pelo Imóvel: UNESPAR - Universidade Estadual do Paraná
Classificação Contábil: Bens de Uso Especial
Endereço: Avenida Gabriel Esperidião, s/n, CEP 87703-000, Morumbi, Paranavaí - PR
Área Construída: 156,33 m²

2. Características da edificação

Classe do Imóvel: Especial
Tipo de Edificação: Pavimentação
Padrão Edificação: Simples
Sub Tipo: Pavimentação
Tipo de Construção: Concreto
Cobertura: Não dispõe
Forro: -
Piso: Concreto/Cimento
Esquadrias: Sem Esquadrias
Revestimento da Fachada: -
Instalações Hidrossanitárias: Não dispõe
Instalações Elétricas: Não dispõe
Outras Instalações: Não dispõe
Prevenção de Incêndio: Sem instalações
Elementos de Acessibilidade Disponíveis: Não dispõe
Condições de Acessibilidade: Não atende as normas
Idade Aparente (em anos): 05
Conservação: Intermediário (entre REGULAR e REPAROS SIMPLES)

3. Ocupação

Situação da Ocupação: Ocupado com órgão da administração estadual
Órgão de Ocupação: UNESPAR - Universidade Estadual do Paraná
Nome Completo da Unidade Funcional: Campus Parque Morumbi - Paranavaí
Nº de Servidores que Desempenham Atividades na Unidade: 223
Há Atendimento ao Público na Unidade: Sim
Nº de Pessoas Atendidas por Dia: 1872

4. Autorização de Ocupação

-

5. Categoria de Ocupação

Educação, Ciência, Tecnologia e Inovação

6. Observações

-

7. Responsáveis pelas informações

Informações prestadas por:	Responsável pela Vistoria	Coordenadora Técnica
Maria Antonia Ramos Costa	Haroldo Belli de Sá	Maysa Portugal de O. Furquim
RG: 2.146.56-8	RG: 24.887.773-2	CREA: 29.822 - D / PR
Função: Diretora Geral do Campus de Paranava		
Telefone:		

Matriz Vitória
Av. Américo Buaiz, 501 Sala 902
Enseada do Suá - CEP 29050-911
Vitória - ES - Brasil +55 (27) 3225-3515

Curitiba
Rua Glória, 314 - 07º andar - Sala 71
Centro Cívico - CEP 80030-060
Curitiba - PR +55 (27) 99245-8129

www.nipdobrasil.com.br

Inserido ao protocolo **20.105.148-7** por: **Camila Castanha** em: 23/02/2023 15:01. A autenticidade deste documento pode ser validada no endereço: **https://www.eprotocolo.pr.gov.br/spiweb/validarDocumento** com o código: **2b3dc023c0ce78a5002e127827750f4d**.

Formulário de Edificação e Ocupação

Município: Paranavaí
CPE: 11379
Data da Vistoria: 23/8/2022

1. Edificação - ED70 - Pavimentação

Administração: Indireta
Órgão Responsável pelo Imóvel: UNESPAR - Universidade Estadual do Paraná
Classificação Contábil: Bens de Uso Especial
Endereço: Avenida Gabriel Esperidião, s/n, CEP 87703-000, Morumbi, Paranavaí - PR
Área Construída: 24,53 m²

2. Características da edificação

Classe do Imóvel: Especial
Tipo de Edificação: Pavimentação
Padrão Edificação: Simples
Sub Tipo: Pavimentação
Tipo de Construção: Concreto
Cobertura: Não dispõe
Forro: -
Piso: Concreto/Cimento
Esquadrias: Sem Esquadrias
Revestimento da Fachada: -
Instalações Hidrossanitárias: Não dispõe
Instalações Elétricas: Não dispõe
Outras Instalações: Não dispõe
Prevenção de Incêndio: Sem instalações
Elementos de Acessibilidade Disponíveis: Não dispõe
Condições de Acessibilidade: Não atende as normas
Idade Aparente (em anos): 05
Conservação: Intermediário (entre REGULAR e REPAROS SIMPLES)

3. Ocupação

Situação da Ocupação: Ocupado com órgão da administração estadual
Órgão de Ocupação: UNESPAR - Universidade Estadual do Paraná
Nome Completo da Unidade Funcional: Campus Parque Morumbi - Paranavaí
Nº de Servidores que Desempenham Atividades na Unidade: 223
Há Atendimento ao Público na Unidade: Sim
Nº de Pessoas Atendidas por Dia: 1872

4. Autorização de Ocupação

-

5. Categoria de Ocupação

Educação, Ciência, Tecnologia e Inovação

6. Observações

-

7. Responsáveis pelas informações

Informações prestadas por:	Responsável pela Vistoria	Coordenadora Técnica
Maria Antonia Ramos Costa	Haroldo Belli de Sá	Maysa Portugal de O. Furquim
RG: 2.146.56-8	RG: 24.887.773-2	CREA: 29.822 - D / PR
Função: Diretora Geral do Campus de Paranava		
Telefone:		

Matriz Vitória
Av. Américo Buaiz, 501 Sala 902
Enseada do Suá - CEP 29050-911
Vitória - ES - Brasil +55 (27) 3225-3515

Curitiba
Rua Glória, 314 - 07º andar - Sala 71
Centro Cívico - CEP 80030-060
Curitiba - PR +55 (27) 99245-8129

www.nipdobrasil.com.br

Inserido ao protocolo **20.105.148-7** por: **Camila Castanha** em: 23/02/2023 15:01. A autenticidade deste documento pode ser validada no endereço: **https://www.eprotocolo.pr.gov.br/spiweb/validarDocumento** com o código: **2b3dc023c0ce78a5002e127827750f4d**.

Formulário de Edificação e Ocupação

Município: Paranavaí
CPE: 11379
Data da Vistoria: 23/8/2022

1. Edificação - ED71 - Pavimentação

Administração: Indireta
Órgão Responsável pelo Imóvel: UNESPAR - Universidade Estadual do Paraná
Classificação Contábil: Bens de Uso Especial
Endereço: Avenida Gabriel Esperidião, s/n, CEP 87703-000, Morumbi, Paranavaí - PR
Área Construída: 25,01 m²

2. Características da edificação

Classe do Imóvel: Especial
Tipo de Edificação: Pavimentação
Padrão Edificação: Simples
Sub Tipo: Pavimentação
Tipo de Construção: Concreto
Cobertura: Não dispõe
Forro: -
Piso: Concreto/Cimento
Esquadrias: Sem Esquadrias
Revestimento da Fachada: -
Instalações Hidrossanitárias: Não dispõe
Instalações Elétricas: Não dispõe
Outras Instalações: Não dispõe
Prevenção de Incêndio: Sem instalações
Elementos de Acessibilidade Disponíveis: Não dispõe
Condições de Acessibilidade: Não atende as normas
Idade Aparente (em anos): 05
Conservação: Intermediário (entre REGULAR e REPAROS SIMPLES)

3. Ocupação

Situação da Ocupação: Ocupado com órgão da administração estadual
Órgão de Ocupação: UNESPAR - Universidade Estadual do Paraná
Nome Completo da Unidade Funcional: Campus Parque Morumbi - Paranavaí
Nº de Servidores que Desempenham Atividades na Unidade: 223
Há Atendimento ao Público na Unidade: Sim
Nº de Pessoas Atendidas por Dia: 1872

4. Autorização de Ocupação

-

5. Categoria de Ocupação

Educação, Ciência, Tecnologia e Inovação

6. Observações

-

7. Responsáveis pelas informações

Informações prestadas por:	Responsável pela Vistoria	Coordenadora Técnica
Maria Antonia Ramos Costa	Haroldo Belli de Sá	Maysa Portugal de O. Furquim
RG: 2.146.56-8	RG: 24.887.773-2	CREA: 29.822 - D / PR
Função: Diretora Geral do Campus de Paranava		
Telefone:		

Matriz Vitória
Av. Américo Buaiz, 501 Sala 902
Enseada do Suá - CEP 29050-911
Vitória - ES - Brasil +55 (27) 3225-3515

Curitiba
Rua Glória, 314 - 07º andar - Sala 71
Centro Cívico - CEP 80030-060
Curitiba - PR +55 (27) 99245-8129

www.nipdobrasil.com.br

Inserido ao protocolo **20.105.148-7** por: **Camila Castanha** em: 23/02/2023 15:01. A autenticidade deste documento pode ser validada no endereço: **https://www.eprotocolo.pr.gov.br/spiweb/validarDocumento** com o código: **2b3dc023c0ce78a5002e127827750f4d**.

Formulário de Edificação e Ocupação

Município: Paranavaí
CPE: 11379
Data da Vistoria: 23/8/2022

1. Edificação - ED72 - Biblioteca, Cozinha, Banheiro

Administração: Indireta
Órgão Responsável pelo Imóvel: UNESPAR - Universidade Estadual do Paraná
Classificação Contábil: Bens de Uso Especial
Endereço: Avenida Gabriel Esperidião, s/n, CEP 87703-000, Morumbi, Paranavaí - PR
Área Construída: 849,97 m²

2. Características da edificação

Classe do Imóvel: Comercial
Tipo de Edificação: Escritório
Padrão Edificação: Simples
Sub Tipo: Escritório
Tipo de Construção: Alvenaria
Cobertura: Fibrocimento
Forro: Laje
Piso: Cerâmica/Porcelanato - Granitina
Esquadrias: Ferro - Madeira
Revestimento da Fachada: Pintura - Tijolo a vista
Instalações Hidrossanitárias: Água/Sanepar - Esgoto/Sanepar
Instalações Elétricas: Trifásica
Outras Instalações: Não dispõe
Prevenção de Incêndio: Com extintores
Elementos de Acessibilidade Disponíveis: Rampa
Condições de Acessibilidade: Atende parcialmente as normas
Idade Aparente (em anos): 30
Conservação: Intermediário (entre REGULAR e REPAROS SIMPLES)

3. Ocupação

Situação da Ocupação: Ocupado com órgão da administração estadual
Órgão de Ocupação: UNESPAR - Universidade Estadual do Paraná
Nome Completo da Unidade Funcional: Campus Parque Morumbi - Paranavaí
Nº de Servidores que Desempenham Atividades na Unidade: 223
Há Atendimento ao Público na Unidade: Sim
Nº de Pessoas Atendidas por Dia: 1872

4. Autorização de Ocupação

-

5. Categoria de Ocupação

Educação, Ciência, Tecnologia e Inovação

6. Observações

-

7. Responsáveis pelas informações

Informações prestadas por:	Responsável pela Vistoria	Coordenadora Técnica
Maria Antonia Ramos Costa	Haroldo Belli de Sá	Maysa Portugal de O. Furquim
RG: 2.146.56-8	RG: 24.887.773-2	CREA: 29.822 - D / PR
Função: Diretora Geral do Campus de Paranava		
Telefone:		

Matriz Vitória
Av. Américo Buaiz, 501 Sala 902
Enseada do Suá - CEP 29050-911
Vitória - ES - Brasil +55 (27) 3225-3515

Curitiba
Rua Glória, 314 - 07º andar - Sala 71
Centro Cívico - CEP 80030-060
Curitiba - PR +55 (27) 99245-8129

www.nipdobrasil.com.br

Inserido ao protocolo **20.105.148-7** por: **Camila Castanha** em: 23/02/2023 15:01. A autenticidade deste documento pode ser validada no endereço: **https://www.eprotocolo.pr.gov.br/spiweb/validarDocumento** com o código: **2b3dc023c0ce78a5002e127827750f4d**.

Formulário de Edificação e Ocupação

Município: Paranavaí
CPE: 11379
Data da Vistoria: 23/8/2022

1. Edificação - ED73 - Quadra Descoberta

Administração: Indireta
Órgão Responsável pelo Imóvel: UNESPAR - Universidade Estadual do Paraná
Classificação Contábil: Bens de Uso Especial
Endereço: Avenida Gabriel Esperidião, s/n, CEP 87703-000, Morumbi, Paranavaí - PR
Área Construída: 1.006,69 m²

2. Características da edificação

Classe do Imóvel: Especial
Tipo de Edificação: Pavimentação
Padrão Edificação: Simples
Sub Tipo: Pavimentação
Tipo de Construção: Concreto
Cobertura: Não dispõe
Forro: -
Piso: Concreto/Cimento
Esquadrias: Sem Esquadrias
Revestimento da Fachada: -
Instalações Hidrossanitárias: Não dispõe
Instalações Elétricas: Não dispõe
Outras Instalações: Não dispõe
Prevenção de Incêndio: Sem instalações
Elementos de Acessibilidade Disponíveis: Não dispõe
Condições de Acessibilidade: Não atende as normas
Idade Aparente (em anos): 05
Conservação: Intermediário (entre REGULAR e REPAROS SIMPLES)

3. Ocupação

Situação da Ocupação: Ocupado com órgão da administração estadual
Órgão de Ocupação: UNESPAR - Universidade Estadual do Paraná
Nome Completo da Unidade Funcional: Campus Parque Morumbi - Paranavaí
Nº de Servidores que Desempenham Atividades na Unidade: 223
Há Atendimento ao Público na Unidade: Sim
Nº de Pessoas Atendidas por Dia: 1872

4. Autorização de Ocupação

-

5. Categoria de Ocupação

Educação, Ciência, Tecnologia e Inovação

6. Observações

-

7. Responsáveis pelas informações

Informações prestadas por:	Responsável pela Vistoria	Coordenadora Técnica
Maria Antonia Ramos Costa	Haroldo Belli de Sá	Maysa Portugal de O. Furquim
RG: 2.146.56-8	RG: 24.887.773-2	CREA: 29.822 - D / PR
Função: Diretora Geral do Campus de Paranava		
Telefone:		

Matriz Vitória
Av. Américo Buaiz, 501 Sala 902
Enseada do Suá - CEP 29050-911
Vitória - ES - Brasil +55 (27) 3225-3515

Curitiba
Rua Glória, 314 - 07º andar - Sala 71
Centro Cívico - CEP 80030-060
Curitiba - PR +55 (27) 99245-8129

www.nipdobrasil.com.br

Inserido ao protocolo **20.105.148-7** por: **Camila Castanha** em: 23/02/2023 15:01. A autenticidade deste documento pode ser validada no endereço: **https://www.eprotocolo.pr.gov.br/spiweb/validarDocumento** com o código: **2b3dc023c0ce78a5002e127827750f4d**.

Formulário de Edificação e Ocupação

Município: Paranavaí
CPE: 11379
Data da Vistoria: 23/8/2022

1. Edificação - ED74 - Cobertura

Administração: Indireta
Órgão Responsável pelo Imóvel: UNESPAR - Universidade Estadual do Paraná
Classificação Contábil: Bens de Uso Especial
Endereço: Avenida Gabriel Esperidião, s/n, CEP 87703-000, Morumbi, Paranavaí - PR
Área Construída: 71,63 m²

2. Características da edificação

Classe do Imóvel: Especial
Tipo de Edificação: Cobertura
Padrão Edificação: Rústico(a)
Sub Tipo: Cobertura
Tipo de Construção: Madeira
Cobertura: Fibrocimento
Forro: Sem Forro
Piso: Sem revestimento
Esquadrias: Sem Esquadrias
Revestimento da Fachada: -
Instalações Hidrossanitárias: Não dispõe
Instalações Elétricas: Trifásica
Outras Instalações: Não dispõe
Prevenção de Incêndio: Sem instalações
Elementos de Acessibilidade Disponíveis: Não dispõe
Condições de Acessibilidade: Não atende as normas
Idade Aparente (em anos): 40
Conservação: Mau (REPAROS IMPORTANTES)

3. Ocupação

Situação da Ocupação: Ocupado com órgão da administração estadual
Órgão de Ocupação: UNESPAR - Universidade Estadual do Paraná
Nome Completo da Unidade Funcional: Campus Parque Morumbi - Paranavaí
Nº de Servidores que Desempenham Atividades na Unidade: 223
Há Atendimento ao Público na Unidade: Sim
Nº de Pessoas Atendidas por Dia: 1872

4. Autorização de Ocupação

-

5. Categoria de Ocupação

Educação, Ciência, Tecnologia e Inovação

6. Observações

-

7. Responsáveis pelas informações

Informações prestadas por:	Responsável pela Vistoria	Coordenadora Técnica
Maria Antonia Ramos Costa	Haroldo Belli de Sá	Maysa Portugal de O. Furquim
RG: 2.146.56-8	RG: 24.887.773-2	CREA: 29.822 - D / PR
Função: Diretora Geral do Campus de Paranava		
Telefone:		

Matriz Vitória
Av. Américo Buaiz, 501 Sala 902
Enseada do Suá - CEP 29050-911
Vitória - ES - Brasil +55 (27) 3225-3515

Curitiba
Rua Glória, 314 - 07º andar - Sala 71
Centro Cívico - CEP 80030-060
Curitiba - PR +55 (27) 99245-8129

www.nipdobrasil.com.br

Inserido ao protocolo **20.105.148-7** por: **Camila Castanha** em: 23/02/2023 15:01. A autenticidade deste documento pode ser validada no endereço: **https://www.eprotocolo.pr.gov.br/spiweb/validarDocumento** com o código: **2b3dc023c0ce78a5002e127827750f4d**.

Formulário de Edificação e Ocupação

Município: Paranavaí
CPE: 11379
Data da Vistoria: 23/8/2022

1. Edificação - ED75 - Rampa

Administração: Indireta
Órgão Responsável pelo Imóvel: UNESPAR - Universidade Estadual do Paraná
Classificação Contábil: Bens de Uso Especial
Endereço: Avenida Gabriel Esperidião, s/n, CEP 87703-000, Morumbi, Paranavaí - PR
Área Construída: 30,28 m²

2. Características da edificação

Classe do Imóvel: Especial
Tipo de Edificação: Pavimentação
Padrão Edificação: Simples
Sub Tipo: Pavimentação
Tipo de Construção: Concreto
Cobertura: Não dispõe
Forro: -
Piso: Concreto/Cimento
Esquadrias: Sem Esquadrias
Revestimento da Fachada: -
Instalações Hidrossanitárias: Não dispõe
Instalações Elétricas: Não dispõe
Outras Instalações: Não dispõe
Prevenção de Incêndio: Sem instalações
Elementos de Acessibilidade Disponíveis: Rampa
Condições de Acessibilidade: Atende parcialmente as normas
Idade Aparente (em anos): 05
Conservação: Intermediário (entre REGULAR e REPAROS SIMPLES)

3. Ocupação

Situação da Ocupação: Ocupado com órgão da administração estadual
Órgão de Ocupação: UNESPAR - Universidade Estadual do Paraná
Nome Completo da Unidade Funcional: Campus Parque Morumbi - Paranavaí
Nº de Servidores que Desempenham Atividades na Unidade: 223
Há Atendimento ao Público na Unidade: Sim
Nº de Pessoas Atendidas por Dia: 1872

4. Autorização de Ocupação

-

5. Categoria de Ocupação

Educação, Ciência, Tecnologia e Inovação

6. Observações

-

7. Responsáveis pelas informações

Informações prestadas por:	Responsável pela Vistoria	Coordenadora Técnica
Maria Antonia Ramos Costa	Haroldo Belli de Sá	Maysa Portugal de O. Furquim
RG: 2.146.56-8	RG: 24.887.773-2	CREA: 29.822 - D / PR
Função: Diretora Geral do Campus de Paranava		
Telefone:		

Matriz Vitória
Av. Américo Buaiz, 501 Sala 902
Enseada do Suá - CEP 29050-911
Vitória - ES - Brasil +55 (27) 3225-3515

Curitiba
Rua Glória, 314 - 07º andar - Sala 71
Centro Cívico - CEP 80030-060
Curitiba - PR +55 (27) 99245-8129

www.nipdobrasil.com.br

Inserido ao protocolo **20.105.148-7** por: **Camila Castanha** em: 23/02/2023 15:01. A autenticidade deste documento pode ser validada no endereço: **https://www.eprotocolo.pr.gov.br/spiweb/validarDocumento** com o código: **2b3dc023c0ce78a5002e127827750f4d**.

Formulário de Edificação e Ocupação

Município: Paranavaí
CPE: 11379
Data da Vistoria: 23/8/2022

1. Edificação - ED76 - Escada

Administração: Indireta
Órgão Responsável pelo Imóvel: UNESPAR - Universidade Estadual do Paraná
Classificação Contábil: Bens de Uso Especial
Endereço: Avenida Gabriel Esperidião, s/n, CEP 87703-000, Morumbi, Paranavaí - PR
Área Construída: 23,96 m²

2. Características da edificação

Classe do Imóvel: Especial
Tipo de Edificação: Pavimentação
Padrão Edificação: Simples
Sub Tipo: Pavimentação
Tipo de Construção: Concreto
Cobertura: Não dispõe
Forro: -
Piso: Concreto/Cimento
Esquadrias: Sem Esquadrias
Revestimento da Fachada: -
Instalações Hidrossanitárias: Não dispõe
Instalações Elétricas: Não dispõe
Outras Instalações: Não dispõe
Prevenção de Incêndio: Sem instalações
Elementos de Acessibilidade Disponíveis: Corrimão
Condições de Acessibilidade: Atende parcialmente as normas
Idade Aparente (em anos): 05
Conservação: Intermediário (entre REGULAR e REPAROS SIMPLES)

3. Ocupação

Situação da Ocupação: Ocupado com órgão da administração estadual
Órgão de Ocupação: UNESPAR - Universidade Estadual do Paraná
Nome Completo da Unidade Funcional: Campus Parque Morumbi - Paranavaí
Nº de Servidores que Desempenham Atividades na Unidade: 223
Há Atendimento ao Público na Unidade: Sim
Nº de Pessoas Atendidas por Dia: 1872

4. Autorização de Ocupação

-

5. Categoria de Ocupação

Educação, Ciência, Tecnologia e Inovação

6. Observações

-

7. Responsáveis pelas informações

Informações prestadas por:	Responsável pela Vistoria	Coordenadora Técnica
Maria Antonia Ramos Costa	Haroldo Belli de Sá	Maysa Portugal de O. Furquim
RG: 2.146.56-8	RG: 24.887.773-2	CREA: 29.822 - D / PR
Função: Diretora Geral do Campus de Paranava		
Telefone:		

Matriz Vitória
Av. Américo Buaiz, 501 Sala 902
Enseada do Suá - CEP 29050-911
Vitória - ES - Brasil +55 (27) 3225-3515

Curitiba
Rua Glória, 314 - 07º andar - Sala 71
Centro Cívico - CEP 80030-060
Curitiba - PR +55 (27) 99245-8129

www.nipdobrasil.com.br

Inserido ao protocolo **20.105.148-7** por: **Camila Castanha** em: 23/02/2023 15:01. A autenticidade deste documento pode ser validada no endereço: **https://www.eprotocolo.pr.gov.br/spiweb/validarDocumento** com o código: **2b3dc023c0ce78a5002e127827750f4d**.

Formulário de Edificação e Ocupação

Município: Paranavaí
CPE: 11379
Data da Vistoria: 23/8/2022

1. Edificação - ED77 - Pavimentação

Administração: Indireta
Órgão Responsável pelo Imóvel: UNESPAR - Universidade Estadual do Paraná
Classificação Contábil: Bens de Uso Especial
Endereço: Avenida Gabriel Esperidião, s/n, CEP 87703-000, Morumbi, Paranavaí - PR
Área Construída: 41,64 m²

2. Características da edificação

Classe do Imóvel: Especial
Tipo de Edificação: Pavimentação
Padrão Edificação: Simples
Sub Tipo: Pavimentação
Tipo de Construção: Concreto
Cobertura: Não dispõe
Forro: -
Piso: Concreto/Cimento
Esquadrias: Sem Esquadrias
Revestimento da Fachada: -
Instalações Hidrossanitárias: Não dispõe
Instalações Elétricas: Não dispõe
Outras Instalações: Não dispõe
Prevenção de Incêndio: Sem instalações
Elementos de Acessibilidade Disponíveis: Não dispõe
Condições de Acessibilidade: Não atende as normas
Idade Aparente (em anos): 05
Conservação: Intermediário (entre REGULAR e REPAROS SIMPLES)

3. Ocupação

Situação da Ocupação: Ocupado com órgão da administração estadual
Órgão de Ocupação: UNESPAR - Universidade Estadual do Paraná
Nome Completo da Unidade Funcional: Campus Parque Morumbi - Paranavaí
Nº de Servidores que Desempenham Atividades na Unidade: 223
Há Atendimento ao Público na Unidade: Sim
Nº de Pessoas Atendidas por Dia: 1872

4. Autorização de Ocupação

-

5. Categoria de Ocupação

Educação, Ciência, Tecnologia e Inovação

6. Observações

-

7. Responsáveis pelas informações

Informações prestadas por:	Responsável pela Vistoria	Coordenadora Técnica
Maria Antonia Ramos Costa	Haroldo Belli de Sá	Maysa Portugal de O. Furquim
RG: 2.146.56-8	RG: 24.887.773-2	CREA: 29.822 - D / PR
Função: Diretora Geral do Campus de Paranava		
Telefone:		

Matriz Vitória
Av. Américo Buaiz, 501 Sala 902
Enseada do Suá - CEP 29050-911
Vitória - ES - Brasil +55 (27) 3225-3515

Curitiba
Rua Glória, 314 - 07º andar - Sala 71
Centro Cívico - CEP 80030-060
Curitiba - PR +55 (27) 99245-8129

www.nipdobrasil.com.br

Inserido ao protocolo **20.105.148-7** por: **Camila Castanha** em: 23/02/2023 15:01. A autenticidade deste documento pode ser validada no endereço: **https://www.eprotocolo.pr.gov.br/spiweb/validarDocumento** com o código: **2b3dc023c0ce78a5002e127827750f4d**.

Formulário de Edificação e Ocupação

Município: Paranavaí
CPE: 11379
Data da Vistoria: 23/8/2022

1. Edificação - ED78 - Pavimentação

Administração: Indireta
Órgão Responsável pelo Imóvel: UNESPAR - Universidade Estadual do Paraná
Classificação Contábil: Bens de Uso Especial
Endereço: Avenida Gabriel Esperidião, s/n, CEP 87703-000, Morumbi, Paranavaí - PR
Área Construída: 149,46 m²

2. Características da edificação

Classe do Imóvel: Especial
Tipo de Edificação: Pavimentação
Padrão Edificação: Simples
Sub Tipo: Pavimentação
Tipo de Construção: Concreto
Cobertura: Não dispõe
Forro: -
Piso: Concreto/Cimento
Esquadrias: Sem Esquadrias
Revestimento da Fachada: -
Instalações Hidrossanitárias: Não dispõe
Instalações Elétricas: Não dispõe
Outras Instalações: Não dispõe
Prevenção de Incêndio: Sem instalações
Elementos de Acessibilidade Disponíveis: Não dispõe
Condições de Acessibilidade: Não atende as normas
Idade Aparente (em anos): 05
Conservação: Intermediário (entre REGULAR e REPAROS SIMPLES)

3. Ocupação

Situação da Ocupação: Ocupado com órgão da administração estadual
Órgão de Ocupação: UNESPAR - Universidade Estadual do Paraná
Nome Completo da Unidade Funcional: Campus Parque Morumbi - Paranavaí
Nº de Servidores que Desempenham Atividades na Unidade: 223
Há Atendimento ao Público na Unidade: Sim
Nº de Pessoas Atendidas por Dia: 1872

4. Autorização de Ocupação

-

5. Categoria de Ocupação

Educação, Ciência, Tecnologia e Inovação

6. Observações

-

7. Responsáveis pelas informações

Informações prestadas por:	Responsável pela Vistoria	Coordenadora Técnica
Maria Antonia Ramos Costa	Haroldo Belli de Sá	Maysa Portugal de O. Furquim
RG: 2.146.56-8	RG: 24.887.773-2	CREA: 29.822 - D / PR
Função: Diretora Geral do Campus de Paranava		
Telefone:		

Matriz Vitória
Av. Américo Buaiz, 501 Sala 902
Enseada do Suá - CEP 29050-911
Vitória - ES - Brasil +55 (27) 3225-3515

Curitiba
Rua Glória, 314 - 07º andar - Sala 71
Centro Cívico - CEP 80030-060
Curitiba - PR +55 (27) 99245-8129

www.nipdobrasil.com.br

Inserido ao protocolo **20.105.148-7** por: **Camila Castanha** em: 23/02/2023 15:01. A autenticidade deste documento pode ser validada no endereço: **https://www.eprotocolo.pr.gov.br/spiweb/validarDocumento** com o código: **2b3dc023c0ce78a5002e127827750f4d**.

Formulário de Edificação e Ocupação

Município: Paranavaí
CPE: 11379
Data da Vistoria: 23/8/2022

1. Edificação - ED79 - Salas e Alojamento

Administração: Indireta
Órgão Responsável pelo Imóvel: UNESPAR - Universidade Estadual do Paraná
Classificação Contábil: Bens de Uso Especial
Endereço: Avenida Gabriel Esperidião, s/n, CEP 87703-000, Morumbi, Paranavaí - PR
Área Construída: 2.147,54 m²

2. Características da edificação

Classe do Imóvel: Comercial
Tipo de Edificação: Escritório
Padrão Edificação: Simples
Sub Tipo: Escritório
Tipo de Construção: Alvenaria
Cobertura: Fibrocimento
Forro: Laje - Sem Forro
Piso: Granitina - Madeira/Taco
Esquadrias: Ferro - Madeira
Revestimento da Fachada: Pintura
Instalações Hidrossanitárias: Não dispõe
Instalações Elétricas: Trifásica
Outras Instalações: Ar Condicionado
Prevenção de Incêndio: Com saída de emergência - Sem instalações
Elementos de Acessibilidade Disponíveis: Corrimão
Condições de Acessibilidade: Atende parcialmente as normas
Idade Aparente (em anos): 30
Conservação: Intermediário (entre REGULAR e REPAROS SIMPLES)

3. Ocupação

Situação da Ocupação: Ocupado com órgão da administração estadual
Órgão de Ocupação: UNESPAR - Universidade Estadual do Paraná
Nome Completo da Unidade Funcional: Campus Parque Morumbi - Paranavaí
Nº de Servidores que Desempenham Atividades na Unidade: 223
Há Atendimento ao Público na Unidade: Sim
Nº de Pessoas Atendidas por Dia: 1872

4. Autorização de Ocupação

-

5. Categoria de Ocupação

Educação, Ciência, Tecnologia e Inovação

6. Observações

-

7. Responsáveis pelas informações

Informações prestadas por:	Responsável pela Vistoria	Coordenadora Técnica
Maria Antonia Ramos Costa	Haroldo Belli de Sá	Maysa Portugal de O. Furquim
RG: 2.146.56-8	RG: 24.887.773-2	CREA: 29.822 - D / PR
Função: Diretora Geral do Campus de Paranava		
Telefone:		

Matriz Vitória
Av. Américo Buaiz, 501 Sala 902
Enseada do Suá - CEP 29050-911
Vitória - ES - Brasil +55 (27) 3225-3515

Curitiba
Rua Glória, 314 - 07º andar - Sala 71
Centro Cívico - CEP 80030-060
Curitiba - PR +55 (27) 99245-8129

www.nipdobrasil.com.br

Inserido ao protocolo **20.105.148-7** por: **Camila Castanha** em: 23/02/2023 15:01. A autenticidade deste documento pode ser validada no endereço: **https://www.eprotocolo.pr.gov.br/spiweb/validarDocumento** com o código: **2b3dc023c0ce78a5002e127827750f4d**.

Formulário de Edificação e Ocupação

Município: Paranavaí
CPE: 11379
Data da Vistoria: 23/8/2022

1. Edificação - ED80 - Rampa

Administração: Indireta
Órgão Responsável pelo Imóvel: UNESPAR - Universidade Estadual do Paraná
Classificação Contábil: Bens de Uso Especial
Endereço: Avenida Gabriel Esperidião, s/n, CEP 87703-000, Morumbi, Paranavaí - PR
Área Construída: 21,12 m²

2. Características da edificação

Classe do Imóvel: Especial
Tipo de Edificação: Pavimentação
Padrão Edificação: Simples
Sub Tipo: Pavimentação
Tipo de Construção: Concreto
Cobertura: Não dispõe
Forro: -
Piso: Concreto/Cimento
Esquadrias: Sem Esquadrias
Revestimento da Fachada: -
Instalações Hidrossanitárias: Não dispõe
Instalações Elétricas: Não dispõe
Outras Instalações: Não dispõe
Prevenção de Incêndio: Sem instalações
Elementos de Acessibilidade Disponíveis: Rampa
Condições de Acessibilidade: Atende parcialmente as normas
Idade Aparente (em anos): 05
Conservação: Intermediário (entre REGULAR e REPAROS SIMPLES)

3. Ocupação

Situação da Ocupação: Ocupado com órgão da administração estadual
Órgão de Ocupação: UNESPAR - Universidade Estadual do Paraná
Nome Completo da Unidade Funcional: Campus Parque Morumbi - Paranavaí
Nº de Servidores que Desempenham Atividades na Unidade: 223
Há Atendimento ao Público na Unidade: Sim
Nº de Pessoas Atendidas por Dia: 1872

4. Autorização de Ocupação

-

5. Categoria de Ocupação

Educação, Ciência, Tecnologia e Inovação

6. Observações

-

7. Responsáveis pelas informações

Informações prestadas por:	Responsável pela Vistoria	Coordenadora Técnica
Maria Antonia Ramos Costa	Haroldo Belli de Sá	Maysa Portugal de O. Furquim
RG: 2.146.56-8	RG: 24.887.773-2	CREA: 29.822 - D / PR
Função: Diretora Geral do Campus de Paranava		
Telefone:		

Matriz Vitória
Av. Américo Buaiz, 501 Sala 902
Enseada do Suá - CEP 29050-911
Vitória - ES - Brasil +55 (27) 3225-3515

Curitiba
Rua Glória, 314 - 07º andar - Sala 71
Centro Cívico - CEP 80030-060
Curitiba - PR +55 (27) 99245-8129

www.nipdobrasil.com.br

Inserido ao protocolo **20.105.148-7** por: **Camila Castanha** em: 23/02/2023 15:01. A autenticidade deste documento pode ser validada no endereço: **https://www.eprotocolo.pr.gov.br/spiweb/validarDocumento** com o código: **2b3dc023c0ce78a5002e127827750f4d**.

Formulário de Edificação e Ocupação

Município: Paranavaí
CPE: 11379
Data da Vistoria: 23/8/2022

1. Edificação - ED81 - Pavimentação

Administração: Indireta
Órgão Responsável pelo Imóvel: UNESPAR - Universidade Estadual do Paraná
Classificação Contábil: Bens de Uso Especial
Endereço: Avenida Gabriel Esperidião, s/n, CEP 87703-000, Morumbi, Paranavaí - PR
Área Construída: 36,18 m²

2. Características da edificação

Classe do Imóvel: Especial
Tipo de Edificação: Pavimentação
Padrão Edificação: Simples
Sub Tipo: Pavimentação
Tipo de Construção: Concreto
Cobertura: Não dispõe
Forro: -
Piso: Concreto/Cimento
Esquadrias: Sem Esquadrias
Revestimento da Fachada: -
Instalações Hidrossanitárias: Não dispõe
Instalações Elétricas: Não dispõe
Outras Instalações: Não dispõe
Prevenção de Incêndio: Sem instalações
Elementos de Acessibilidade Disponíveis: Não dispõe
Condições de Acessibilidade: Não atende as normas
Idade Aparente (em anos): 05
Conservação: Intermediário (entre REGULAR e REPAROS SIMPLES)

3. Ocupação

Situação da Ocupação: Ocupado com órgão da administração estadual
Órgão de Ocupação: UNESPAR - Universidade Estadual do Paraná
Nome Completo da Unidade Funcional: Campus Parque Morumbi - Paranavaí
Nº de Servidores que Desempenham Atividades na Unidade: 223
Há Atendimento ao Público na Unidade: Sim
Nº de Pessoas Atendidas por Dia: 1872

4. Autorização de Ocupação

-

5. Categoria de Ocupação

Educação, Ciência, Tecnologia e Inovação

6. Observações

-

7. Responsáveis pelas informações

Informações prestadas por:	Responsável pela Vistoria	Coordenadora Técnica
Maria Antonia Ramos Costa	Haroldo Belli de Sá	Maysa Portugal de O. Furquim
RG: 2.146.56-8	RG: 24.887.773-2	CREA: 29.822 - D / PR
Função: Diretora Geral do Campus de Paranava		
Telefone:		

Matriz Vitória
Av. Américo Buaiz, 501 Sala 902
Enseada do Suá - CEP 29050-911
Vitória - ES - Brasil +55 (27) 3225-3515

Curitiba
Rua Glória, 314 - 07º andar - Sala 71
Centro Cívico - CEP 80030-060
Curitiba - PR +55 (27) 99245-8129

www.nipdobrasil.com.br

Inserido ao protocolo **20.105.148-7** por: **Camila Castanha** em: 23/02/2023 15:01. A autenticidade deste documento pode ser validada no endereço: **https://www.eprotocolo.pr.gov.br/spiweb/validarDocumento** com o código: **2b3dc023c0ce78a5002e127827750f4d**.

Formulário de Edificação e Ocupação

Município: Paranavaí
CPE: 11379
Data da Vistoria: 23/8/2022

1. Edificação - ED82 - Pavimentação

Administração: Indireta
Órgão Responsável pelo Imóvel: UNESPAR - Universidade Estadual do Paraná
Classificação Contábil: Bens de Uso Especial
Endereço: Avenida Gabriel Esperidião, s/n, CEP 87703-000, Morumbi, Paranavaí - PR
Área Construída: 45,83 m²

2. Características da edificação

Classe do Imóvel: Especial
Tipo de Edificação: Pavimentação
Padrão Edificação: Simples
Sub Tipo: Pavimentação
Tipo de Construção: Concreto
Cobertura: Não dispõe
Forro: -
Piso: Concreto/Cimento
Esquadrias: Sem Esquadrias
Revestimento da Fachada: -
Instalações Hidrossanitárias: Não dispõe
Instalações Elétricas: Não dispõe
Outras Instalações: Não dispõe
Prevenção de Incêndio: Sem instalações
Elementos de Acessibilidade Disponíveis: Não dispõe
Condições de Acessibilidade: Não atende as normas
Idade Aparente (em anos): 05
Conservação: Bom (REGULAR)

3. Ocupação

Situação da Ocupação: Ocupado com órgão da administração estadual
Órgão de Ocupação: UNESPAR - Universidade Estadual do Paraná
Nome Completo da Unidade Funcional: Campus Parque Morumbi - Paranavaí
Nº de Servidores que Desempenham Atividades na Unidade: 223
Há Atendimento ao Público na Unidade: Sim
Nº de Pessoas Atendidas por Dia: 1872

4. Autorização de Ocupação

-

5. Categoria de Ocupação

Educação, Ciência, Tecnologia e Inovação

6. Observações

-

7. Responsáveis pelas informações

Informações prestadas por:	Responsável pela Vistoria	Coordenadora Técnica
Maria Antonia Ramos Costa	Haroldo Belli de Sá	Maysa Portugal de O. Furquim
RG: 2.146.56-8	RG: 24.887.773-2	CREA: 29.822 - D / PR
Função: Diretora Geral do Campus de Paranava		
Telefone:		

Matriz Vitória
Av. Américo Buaiz, 501 Sala 902
Enseada do Suá - CEP 29050-911
Vitória - ES - Brasil +55 (27) 3225-3515

Curitiba
Rua Glória, 314 - 07º andar - Sala 71
Centro Cívico - CEP 80030-060
Curitiba - PR +55 (27) 99245-8129

www.nipdobrasil.com.br

Inserido ao protocolo **20.105.148-7** por: **Camila Castanha** em: 23/02/2023 15:01. A autenticidade deste documento pode ser validada no endereço: **https://www.eprotocolo.pr.gov.br/spiweb/validarDocumento** com o código: **2b3dc023c0ce78a5002e127827750f4d**.

Formulário de Edificação e Ocupação

Município: Paranavaí
CPE: 11379
Data da Vistoria: 23/8/2022

1. Edificação - ED83 - Quadra Coberta

Administração: Indireta
Órgão Responsável pelo Imóvel: UNESPAR - Universidade Estadual do Paraná
Classificação Contábil: Bens de Uso Especial
Endereço: Avenida Gabriel Esperidião, s/n, CEP 87703-000, Morumbi, Paranavaí - PR
Área Construída: 773,87 m²

2. Características da edificação

Classe do Imóvel: Especial
Tipo de Edificação: Cobertura
Padrão Edificação: Simples
Sub Tipo: Cobertura
Tipo de Construção: Metálica
Cobertura: Fibrocimento
Forro: Sem Forro
Piso: Concreto/Cimento
Esquadrias: Ferro
Revestimento da Fachada: -
Instalações Hidrossanitárias: Não dispõe
Instalações Elétricas: Trifásica
Outras Instalações: Não dispõe
Prevenção de Incêndio: Sem instalações
Elementos de Acessibilidade Disponíveis: Não dispõe
Condições de Acessibilidade: Não atende as normas
Idade Aparente (em anos): 10
Conservação: Muito Bom (entre NOVO e REGULAR)

3. Ocupação

Situação da Ocupação: Ocupado com órgão da administração estadual
Órgão de Ocupação: UNESPAR - Universidade Estadual do Paraná
Nome Completo da Unidade Funcional: Campus Parque Morumbi - Paranavaí
Nº de Servidores que Desempenham Atividades na Unidade: 223
Há Atendimento ao Público na Unidade: Sim
Nº de Pessoas Atendidas por Dia: 1872

4. Autorização de Ocupação

-

5. Categoria de Ocupação

Educação, Ciência, Tecnologia e Inovação

6. Observações

-

7. Responsáveis pelas informações

Informações prestadas por:	Responsável pela Vistoria	Coordenadora Técnica
Maria Antonia Ramos Costa	Haroldo Belli de Sá	Maysa Portugal de O. Furquim
RG: 2.146.56-8	RG: 24.887.773-2	CREA: 29.822 - D / PR
Função: Diretora Geral do Campus de Paranava		
Telefone:		

Matriz Vitória
Av. Américo Buaiz, 501 Sala 902
Enseada do Suá - CEP 29050-911
Vitória - ES - Brasil +55 (27) 3225-3515

Curitiba
Rua Glória, 314 - 07º andar - Sala 71
Centro Cívico - CEP 80030-060
Curitiba - PR +55 (27) 99245-8129

www.nipdobrasil.com.br

Inserido ao protocolo **20.105.148-7** por: **Camila Castanha** em: 23/02/2023 15:01. A autenticidade deste documento pode ser validada no endereço: **https://www.eprotocolo.pr.gov.br/spiweb/validarDocumento** com o código: **2b3dc023c0ce78a5002e127827750f4d**.

Formulário de Edificação e Ocupação

Município: Paranavaí
CPE: 11379
Data da Vistoria: 23/8/2022

1. Edificação - ED84 - Pavimentação

Administração: Indireta
Órgão Responsável pelo Imóvel: UNESPAR - Universidade Estadual do Paraná
Classificação Contábil: Bens de Uso Especial
Endereço: Avenida Gabriel Esperidião, s/n, CEP 87703-000, Morumbi, Paranavaí - PR
Área Construída: 241,48 m²

2. Características da edificação

Classe do Imóvel: Especial
Tipo de Edificação: Pavimentação
Padrão Edificação: Simples
Sub Tipo: Pavimentação
Tipo de Construção: Concreto
Cobertura: Não dispõe
Forro: -
Piso: Concreto/Cimento
Esquadrias: Sem Esquadrias
Revestimento da Fachada: -
Instalações Hidrossanitárias: Não dispõe
Instalações Elétricas: Não dispõe
Outras Instalações: Não dispõe
Prevenção de Incêndio: Sem instalações
Elementos de Acessibilidade Disponíveis: Não dispõe
Condições de Acessibilidade: Não atende as normas
Idade Aparente (em anos): 05
Conservação: Bom (REGULAR)

3. Ocupação

Situação da Ocupação: Ocupado com órgão da administração estadual
Órgão de Ocupação: UNESPAR - Universidade Estadual do Paraná
Nome Completo da Unidade Funcional: Campus Parque Morumbi - Paranavaí
Nº de Servidores que Desempenham Atividades na Unidade: 223
Há Atendimento ao Público na Unidade: Sim
Nº de Pessoas Atendidas por Dia: 1872

4. Autorização de Ocupação

-

5. Categoria de Ocupação

Educação, Ciência, Tecnologia e Inovação

6. Observações

-

7. Responsáveis pelas informações

Informações prestadas por:	Responsável pela Vistoria	Coordenadora Técnica
Maria Antonia Ramos Costa	Haroldo Belli de Sá	Maysa Portugal de O. Furquim
RG: 2.146.56-8	RG: 24.887.773-2	CREA: 29.822 - D / PR
Função: Diretora Geral do Campus de Paranava		
Telefone:		

Matriz Vitória
Av. Américo Buaiz, 501 Sala 902
Enseada do Suá - CEP 29050-911
Vitória - ES - Brasil +55 (27) 3225-3515

Curitiba
Rua Glória, 314 - 07º andar - Sala 71
Centro Cívico - CEP 80030-060
Curitiba - PR +55 (27) 99245-8129

www.nipdobrasil.com.br

Inserido ao protocolo **20.105.148-7** por: **Camila Castanha** em: 23/02/2023 15:01. A autenticidade deste documento pode ser validada no endereço: **https://www.eprotocolo.pr.gov.br/spiweb/validarDocumento** com o código: **2b3dc023c0ce78a5002e127827750f4d**.

Formulário de Edificação e Ocupação

Município: Paranavaí
CPE: 11379
Data da Vistoria: 23/8/2022

1. Edificação - ED85 - Salas

Administração: Indireta
Órgão Responsável pelo Imóvel: UNESPAR - Universidade Estadual do Paraná
Classificação Contábil: Bens de Uso Especial
Endereço: Avenida Gabriel Esperidião, s/n, CEP 87703-000, Morumbi, Paranavaí - PR
Área Construída: 223,73 m²

2. Características da edificação

Classe do Imóvel: Comercial
Tipo de Edificação: Escritório
Padrão Edificação: Simples
Sub Tipo: Prédio
Tipo de Construção: Alvenaria
Cobertura: Telha cerâmica
Forro: -
Piso: -
Esquadrias: Ferro
Revestimento da Fachada: Pintura
Instalações Hidrossanitárias: -
Instalações Elétricas: -
Outras Instalações: -
Prevenção de Incêndio: -
Elementos de Acessibilidade Disponíveis: -
Condições de Acessibilidade: -
Idade Aparente (em anos): 30
Conservação: Intermediário (entre REGULAR e REPAROS SIMPLES)

3. Ocupação

Situação da Ocupação: Ocupado com órgão da administração estadual
Órgão de Ocupação: UNESPAR - Universidade Estadual do Paraná
Nome Completo da Unidade Funcional: Campus Parque Morumbi - Paranavaí
Nº de Servidores que Desempenham Atividades na Unidade: 223
Há Atendimento ao Público na Unidade: Sim
Nº de Pessoas Atendidas por Dia: 1872

4. Autorização de Ocupação

-

5. Categoria de Ocupação

Educação, Ciência, Tecnologia e Inovação

6. Observações

Não foi possível obter registros e informações internas da edificação.

7. Responsáveis pelas informações

Informações prestadas por:	Responsável pela Vistoria	Coordenadora Técnica
Maria Antonia Ramos Costa	Haroldo Belli de Sá	Maysa Portugal de O. Furquim
RG: 2.146.56-8	RG: 24.887.773-2	CREA: 29.822 - D / PR
Função: Diretora Geral do Campus de Paranava		
Telefone:		

Matriz Vitória
Av. Américo Buaiz, 501 Sala 902
Enseada do Suá - CEP 29050-911
Vitória - ES - Brasil +55 (27) 3225-3515

Curitiba
Rua Glória, 314 - 07º andar - Sala 71
Centro Cívico - CEP 80030-060
Curitiba - PR +55 (27) 99245-8129

www.nipdobrasil.com.br

Inserido ao protocolo **20.105.148-7** por: **Camila Castanha** em: 23/02/2023 15:01. A autenticidade deste documento pode ser validada no endereço: **https://www.eprotocolo.pr.gov.br/spiweb/validarDocumento** com o código: **2b3dc023c0ce78a5002e127827750f4d**.

Formulário de Edificação e Ocupação

Município: Paranavaí
CPE: 11379
Data da Vistoria: 23/8/2022

1. Edificação - ED86 - Pavimentação

Administração: Indireta
Órgão Responsável pelo Imóvel: UNESPAR - Universidade Estadual do Paraná
Classificação Contábil: Bens de Uso Especial
Endereço: Avenida Gabriel Esperidião, s/n, CEP 87703-000, Morumbi, Paranavaí - PR
Área Construída: 163,24 m²

2. Características da edificação

Classe do Imóvel: Especial
Tipo de Edificação: Pavimentação
Padrão Edificação: Simples
Sub Tipo: Pavimentação
Tipo de Construção: Concreto
Cobertura: Não dispõe
Forro: -
Piso: Concreto/Cimento
Esquadrias: Sem Esquadrias
Revestimento da Fachada: -
Instalações Hidrossanitárias: Não dispõe
Instalações Elétricas: Não dispõe
Outras Instalações: Não dispõe
Prevenção de Incêndio: Sem instalações
Elementos de Acessibilidade Disponíveis: Não dispõe
Condições de Acessibilidade: Não atende as normas
Idade Aparente (em anos): 05
Conservação: Bom (REGULAR)

3. Ocupação

Situação da Ocupação: Ocupado com órgão da administração estadual
Órgão de Ocupação: UNESPAR - Universidade Estadual do Paraná
Nome Completo da Unidade Funcional: Campus Parque Morumbi - Paranavaí
Nº de Servidores que Desempenham Atividades na Unidade: 223
Há Atendimento ao Público na Unidade: Sim
Nº de Pessoas Atendidas por Dia: 1872

4. Autorização de Ocupação

-

5. Categoria de Ocupação

Educação, Ciência, Tecnologia e Inovação

6. Observações

-

7. Responsáveis pelas informações

Informações prestadas por:	Responsável pela Vistoria	Coordenadora Técnica
Maria Antonia Ramos Costa	Haroldo Belli de Sá	Maysa Portugal de O. Furquim
RG: 2.146.56-8	RG: 24.887.773-2	CREA: 29.822 - D / PR
Função: Diretora Geral do Campus de Paranava		
Telefone:		

Matriz Vitória
Av. Américo Buaiz, 501 Sala 902
Enseada do Suá - CEP 29050-911
Vitória - ES - Brasil +55 (27) 3225-3515

Curitiba
Rua Glória, 314 - 07º andar - Sala 71
Centro Cívico - CEP 80030-060
Curitiba - PR +55 (27) 99245-8129

www.nipdobrasil.com.br

Inserido ao protocolo **20.105.148-7** por: **Camila Castanha** em: 23/02/2023 15:01. A autenticidade deste documento pode ser validada no endereço: **https://www.eprotocolo.pr.gov.br/spiweb/validarDocumento** com o código: **2b3dc023c0ce78a5002e127827750f4d**.

Formulário de Edificação e Ocupação

Município: Paranavaí
CPE: 11379
Data da Vistoria: 23/8/2022

1. Edificação - ED87 - Pavimentação

Administração: Indireta
Órgão Responsável pelo Imóvel: UNESPAR - Universidade Estadual do Paraná
Classificação Contábil: Bens de Uso Especial
Endereço: Avenida Gabriel Esperidião, s/n, CEP 87703-000, Morumbi, Paranavaí - PR
Área Construída: 223,73 m²

2. Características da edificação

Classe do Imóvel: Especial
Tipo de Edificação: Pavimentação
Padrão Edificação: Simples
Sub Tipo: Pavimentação
Tipo de Construção: Concreto
Cobertura: Não dispõe
Forro: -
Piso: Concreto/Cimento
Esquadrias: Sem Esquadrias
Revestimento da Fachada: -
Instalações Hidrossanitárias: Não dispõe
Instalações Elétricas: Não dispõe
Outras Instalações: Não dispõe
Prevenção de Incêndio: Sem instalações
Elementos de Acessibilidade Disponíveis: Não dispõe
Condições de Acessibilidade: Não atende as normas
Idade Aparente (em anos): 05
Conservação: Intermediário (entre REGULAR e REPAROS SIMPLES)

3. Ocupação

Situação da Ocupação: Ocupado com órgão da administração estadual
Órgão de Ocupação: UNESPAR - Universidade Estadual do Paraná
Nome Completo da Unidade Funcional: Campus Parque Morumbi - Paranavaí
Nº de Servidores que Desempenham Atividades na Unidade: 223
Há Atendimento ao Público na Unidade: Sim
Nº de Pessoas Atendidas por Dia: 1872

4. Autorização de Ocupação

-

5. Categoria de Ocupação

Educação, Ciência, Tecnologia e Inovação

6. Observações

-

7. Responsáveis pelas informações

Informações prestadas por:	Responsável pela Vistoria	Coordenadora Técnica
Maria Antonia Ramos Costa	Haroldo Belli de Sá	Maysa Portugal de O. Furquim
RG: 2.146.56-8	RG: 24.887.773-2	CREA: 29.822 - D / PR
Função: Diretora Geral do Campus de Paranava		
Telefone:		

Matriz Vitória
Av. Américo Buaiz, 501 Sala 902
Enseada do Suá - CEP 29050-911
Vitória - ES - Brasil +55 (27) 3225-3515

Curitiba
Rua Glória, 314 - 07º andar - Sala 71
Centro Cívico - CEP 80030-060
Curitiba - PR +55 (27) 99245-8129

www.nipdobrasil.com.br

Inserido ao protocolo **20.105.148-7** por: **Camila Castanha** em: 23/02/2023 15:01. A autenticidade deste documento pode ser validada no endereço: **https://www.eprotocolo.pr.gov.br/spiweb/validarDocumento** com o código: **2b3dc023c0ce78a5002e127827750f4d**.

Formulário de Edificação e Ocupação

Município: Paranavaí
CPE: 11379
Data da Vistoria: 23/8/2022

1. Edificação - ED88 - Caixa D'água

Administração: Indireta
Órgão Responsável pelo Imóvel: UNESPAR - Universidade Estadual do Paraná
Classificação Contábil: Bens de Uso Especial
Endereço: Avenida Gabriel Esperidião, s/n, CEP 87703-000, Morumbi, Paranavaí - PR
Área Construída: 9,44 m²

2. Características da edificação

Classe do Imóvel: Especial
Tipo de Edificação: Pavimentação
Padrão Edificação: Simples
Sub Tipo: Estrutura de proteção
Tipo de Construção: Concreto
Cobertura: Laje impermeabilizada
Forro: Sem Forro
Piso: Concreto/Cimento
Esquadrias: Ferro
Revestimento da Fachada: Reboco
Instalações Hidrossanitárias: Água/Sanepar
Instalações Elétricas: Não dispõe
Outras Instalações: Não dispõe
Prevenção de Incêndio: Sem instalações
Elementos de Acessibilidade Disponíveis: Não se aplica
Condições de Acessibilidade: Não se aplica
Idade Aparente (em anos): 05
Conservação: Intermediário (entre REGULAR e REPAROS SIMPLES)

3. Ocupação

Situação da Ocupação: Ocupado com órgão da administração estadual
Órgão de Ocupação: UNESPAR - Universidade Estadual do Paraná
Nome Completo da Unidade Funcional: Campus Parque Morumbi - Paranavaí
Nº de Servidores que Desempenham Atividades na Unidade: -
Há Atendimento ao Público na Unidade: Não
Nº de Pessoas Atendidas por Dia: -

4. Autorização de Ocupação

-

5. Categoria de Ocupação

Educação, Ciência, Tecnologia e Inovação

6. Observações

-

7. Responsáveis pelas informações

Informações prestadas por:	Responsável pela Vistoria	Coordenadora Técnica
Maria Antonia Ramos Costa	Haroldo Belli de Sá	Maysa Portugal de O. Furquim
RG: 2.146.56-8	RG: 24.887.773-2	CREA: 29.822 - D / PR
Função: Diretora Geral do Campus de Paranava		
Telefone:		

Matriz Vitória
Av. Américo Buaiz, 501 Sala 902
Enseada do Suá - CEP 29050-911
Vitória - ES - Brasil +55 (27) 3225-3515

Curitiba
Rua Glória, 314 - 07º andar - Sala 71
Centro Cívico - CEP 80030-060
Curitiba - PR +55 (27) 99245-8129

www.nipdobrasil.com.br

Inserido ao protocolo **20.105.148-7** por: **Camila Castanha** em: 23/02/2023 15:01. A autenticidade deste documento pode ser validada no endereço: **https://www.eprotocolo.pr.gov.br/spiweb/validarDocumento** com o código: **2b3dc023c0ce78a5002e127827750f4d**.

PROTOCOLO INTEGRADO DO ESTADO Fls. 117 Mov. 4

Levantamento Fotográfico

Município: Paranavaí
CPE: 11379
Data da Vistoria: 23/8/2022

Endereço completo do imóvel: Avenida Gabriel Esperidiao, SN, CEP 87703-000, JD Morumbi, Paranavaí - PR

CPE: 11379 _001.jpg

CPE: 11379 _002.jpg

CPE: 11379 _003.jpg

CPE: 11379 _004.jpg

CPE: 11379 _005.jpg

CPE: 11379 _006.jpg

Matriz Vitória
Av. Américo Buaiz, 501 Sala 902
Enseada do Suá - CEP 29050-911
Vitória - ES - Brasil +55 (27) 3225-3515

Curitiba
Rua Glória, 314 - 07º andar - Sala 71
Centro Cívico - CEP 80030-060
Curitiba - PR +55 (27) 99245-8129

www.nipdobrasil.com.br

Inserido ao protocolo **20.105.148-7** por: **Camila Castanha** em: 23/02/2023 15:01. A autenticidade deste documento pode ser validada no endereço: **https://www.eprotocolo.pr.gov.br/spiweb/validarDocumento** com o código: **2b3dc023c0ce78a5002e127827750f4d**.

PROTOCOLO INTEGRADO DO ESTADO Fls. 118 Mov. 4

Levantamento Fotográfico

Município: Paranavaí
CPE: 11379
Data da Vistoria: 23/8/2022

Endereço completo do imóvel: Avenida Gabriel Esperidiao, SN, CEP 87703-000, JD Morumbi, Paranavaí - PR

CPE: 11379 _007.jpg

CPE: 11379 _008.jpg

CPE: 11379 _009.jpg

CPE: 11379 _010.jpg

CPE: 11379 _011.jpg

CPE: 11379 _012.jpg

Matriz Vitória
Av. Américo Buaiz, 501 Sala 902
Enseada do Suá - CEP 29050-911
Vitória - ES - Brasil +55 (27) 3225-3515

Curitiba
Rua Glória, 314 - 07º andar - Sala 71
Centro Cívico - CEP 80030-060
Curitiba - PR +55 (27) 99245-8129

www.nipdobrasil.com.br

Inserido ao protocolo **20.105.148-7** por: **Camila Castanha** em: 23/02/2023 15:01. A autenticidade deste documento pode ser validada no endereço: **https://www.eprotocolo.pr.gov.br/spiweb/validarDocumento** com o código: **2b3dc023c0ce78a5002e127827750f4d**.

PROTOCOLO INTEGRADO DO ESTADO Fls. 119 Mov. 4

Levantamento Fotográfico

Município: Paranavaí
CPE: 11379
Data da Vistoria: 23/8/2022

Endereço completo do imóvel: Avenida Gabriel Esperidiao, SN, CEP 87703-000, JD Morumbi, Paranavaí - PR

CPE: 11379 _013.jpg

CPE: 11379 _014.jpg

CPE: 11379 _015.jpg

CPE: 11379 _016.jpg

CPE: 11379 _017.jpg

CPE: 11379 _018.jpg

Matriz Vitória
Av. Américo Buaiz, 501 Sala 902
Enseada do Suá - CEP 29050-911
Vitória - ES - Brasil +55 (27) 3225-3515

Curitiba
Rua Glória, 314 - 07º andar - Sala 71
Centro Cívico - CEP 80030-060
Curitiba - PR +55 (27) 99245-8129

www.nipdobrasil.com.br

Inserido ao protocolo **20.105.148-7** por: **Camila Castanha** em: 23/02/2023 15:01. A autenticidade deste documento pode ser validada no endereço: **https://www.eprotocolo.pr.gov.br/spiweb/validarDocumento** com o código: **2b3dc023c0ce78a5002e127827750f4d**.

PROTOCOLO INTEGRADO DO ESTADO Fls. 120 Mov. 4

Levantamento Fotográfico

Município: Paranavaí
CPE: 11379
Data da Vistoria: 23/8/2022

Endereço completo do imóvel: Avenida Gabriel Esperidiao, SN, CEP 87703-000, JD Morumbi, Paranavaí - PR

CPE: 11379 _019.jpg

CPE: 11379 _020.jpg

CPE: 11379 _021.jpg

CPE: 11379 _022.jpg

CPE: 11379 _023.jpg

CPE: 11379 _024.jpg

Matriz Vitória
Av. Américo Buaiz, 501 Sala 902
Enseada do Suá - CEP 29050-911
Vitória - ES - Brasil +55 (27) 3225-3515

Curitiba
Rua Glória, 314 - 07º andar - Sala 71
Centro Cívico - CEP 80030-060
Curitiba - PR +55 (27) 99245-8129

www.nipdobrasil.com.br

Inserido ao protocolo **20.105.148-7** por: **Camila Castanha** em: 23/02/2023 15:01. A autenticidade deste documento pode ser validada no endereço: **https://www.eprotocolo.pr.gov.br/spiweb/validarDocumento** com o código: **2b3dc023c0ce78a5002e127827750f4d**.

PROTOCOLO INTEGRADO DO ESTADO Fls. 121 Mov. 4

Levantamento Fotográfico

Município: Paranavaí
CPE: 11379
Data da Vistoria: 23/8/2022

Endereço completo do imóvel: Avenida Gabriel Esperidiao, SN, CEP 87703-000, JD Morumbi, Paranavaí - PR

CPE: 11379 _025.jpg

CPE: 11379 _026.jpg

CPE: 11379 _027.jpg

CPE: 11379 _028.jpg

CPE: 11379 _029.jpg

CPE: 11379 _030.jpg

Matriz Vitória
Av. Américo Buaiz, 501 Sala 902
Enseada do Suá - CEP 29050-911
Vitória - ES - Brasil +55 (27) 3225-3515

Curitiba
Rua Glória, 314 - 07º andar - Sala 71
Centro Cívico - CEP 80030-060
Curitiba - PR +55 (27) 99245-8129

www.nipdobrasil.com.br

Inserido ao protocolo **20.105.148-7** por: **Camila Castanha** em: 23/02/2023 15:01. A autenticidade deste documento pode ser validada no endereço: **https://www.eprotocolo.pr.gov.br/spiweb/validarDocumento** com o código: **2b3dc023c0ce78a5002e127827750f4d**.

PROTOCOLO INTEGRADO DO ESTADO Fls. 122 Mov. 4

Levantamento Fotográfico

Município: Paranavaí
CPE: 11379
Data da Vistoria: 23/8/2022

Endereço completo do imóvel: Avenida Gabriel Esperidiao, SN, CEP 87703-000, JD Morumbi, Paranavaí - PR

CPE: 11379 _031.jpg

CPE: 11379 _032.jpg

CPE: 11379 _033.jpg

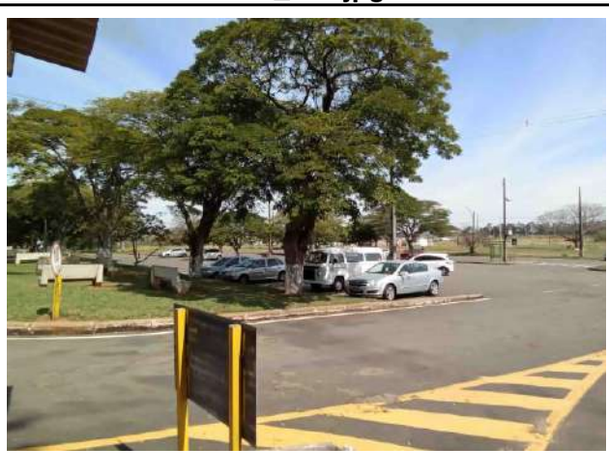

CPE: 11379 _034.jpg

CPE: 11379 _035.jpg

CPE: 11379 _036.jpg

Matriz Vitória
Av. Américo Buaiz, 501 Sala 902
Enseada do Suá - CEP 29050-911
Vitória - ES - Brasil +55 (27) 3225-3515

Curitiba
Rua Glória, 314 - 07º andar - Sala 71
Centro Cívico - CEP 80030-060
Curitiba - PR +55 (27) 99245-8129

www.nipdobrasil.com.br

Inserido ao protocolo **20.105.148-7** por: **Camila Castanha** em: 23/02/2023 15:01. A autenticidade deste documento pode ser validada no endereço: **https://www.eprotocolo.pr.gov.br/spiweb/validarDocumento** com o código: **2b3dc023c0ce78a5002e127827750f4d**.

PROTOCOLO INTEGRADO DO ESTADO Fls. 123 Mov. 4

Levantamento Fotográfico

Município: Paranavaí
CPE: 11379
Data da Vistoria: 23/8/2022

Endereço completo do imóvel: Avenida Gabriel Esperidiao, SN, CEP 87703-000, JD Morumbi, Paranavaí - PR

CPE: 11379 _037.jpg

CPE: 11379 _038.jpg

CPE: 11379 _039.jpg

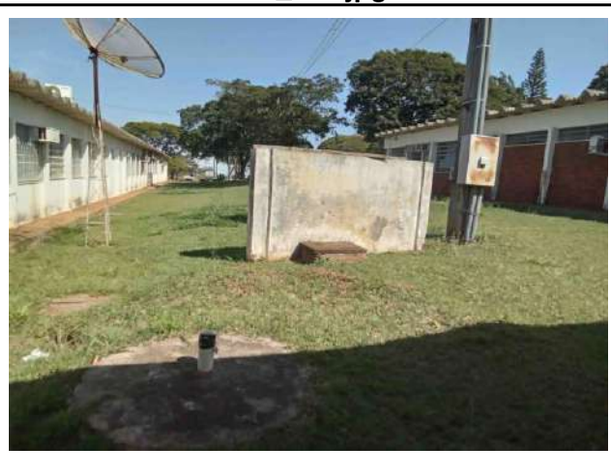

CPE: 11379 _040.jpg

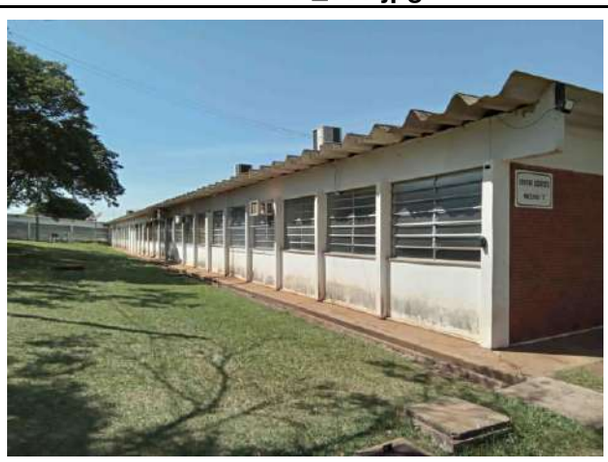

CPE: 11379 _041.jpg

CPE: 11379 _042.jpg

Matriz Vitória
Av. Américo Buaiz, 501 Sala 902
Enseada do Suá - CEP 29050-911
Vitória - ES - Brasil +55 (27) 3225-3515

Curitiba
Rua Glória, 314 - 07º andar - Sala 71
Centro Cívico - CEP 80030-060
Curitiba - PR +55 (27) 99245-8129

www.nipdobrasil.com.br

Inserido ao protocolo **20.105.148-7** por: **Camila Castanha** em: 23/02/2023 15:01. A autenticidade deste documento pode ser validada no endereço: **https://www.eprotocolo.pr.gov.br/spiweb/validarDocumento** com o código: **2b3dc023c0ce78a5002e127827750f4d**.

PROTOCOLO INTEGRADO DO ESTADO Fls. 124 Mov. 4

Levantamento Fotográfico

Município: Paranavaí
CPE: 11379
Data da Vistoria: 23/8/2022

Endereço completo do imóvel: Avenida Gabriel Esperidiao, SN, CEP 87703-000, JD Morumbi, Paranavaí - PR

CPE: 11379 _043.jpg

CPE: 11379 _044.jpg

CPE: 11379 _045.jpg

CPE: 11379 _046.jpg

CPE: 11379 _047.jpg

CPE: 11379 _048.jpg

Matriz Vitória
Av. Américo Buaiz, 501 Sala 902
Enseada do Suá - CEP 29050-911
Vitória - ES - Brasil +55 (27) 3225-3515

Curitiba
Rua Glória, 314 - 07º andar - Sala 71
Centro Cívico - CEP 80030-060
Curitiba - PR +55 (27) 99245-8129

www.nipdobrasil.com.br

Inserido ao protocolo **20.105.148-7** por: **Camila Castanha** em: 23/02/2023 15:01. A autenticidade deste documento pode ser validada no endereço: **https://www.eprotocolo.pr.gov.br/spiweb/validarDocumento** com o código: **2b3dc023c0ce78a5002e127827750f4d**.

PROTOCOLO INTEGRADO DO ESTADO Fls. 125 Mov. 4

Levantamento Fotográfico

Município: Paranavaí
CPE: 11379
Data da Vistoria: 23/8/2022

Endereço completo do imóvel: Avenida Gabriel Esperidiao, SN, CEP 87703-000, JD Morumbi, Paranavaí - PR

CPE: 11379 _049.jpg

CPE: 11379 _050.jpg

CPE: 11379 _051.jpg

CPE: 11379 _052.jpg

CPE: 11379 _053.jpg

CPE: 11379 _054.jpg

Matriz Vitória
Av. Américo Buaiz, 501 Sala 902
Enseada do Suá - CEP 29050-911
Vitória - ES - Brasil +55 (27) 3225-3515

Curitiba
Rua Glória, 314 - 07º andar - Sala 71
Centro Cívico - CEP 80030-060
Curitiba - PR +55 (27) 99245-8129

www.nipdobrasil.com.br

Inserido ao protocolo **20.105.148-7** por: **Camila Castanha** em: 23/02/2023 15:01. A autenticidade deste documento pode ser validada no endereço: **https://www.eprotocolo.pr.gov.br/spiweb/validarDocumento** com o código: **2b3dc023c0ce78a5002e127827750f4d**.

PROTOCOLO INTEGRADO DO ESTADO Fls. 126 Mov. 4

Levantamento Fotográfico

Município: Paranavaí
CPE: 11379
Data da Vistoria: 23/8/2022

Endereço completo do imóvel: Avenida Gabriel Esperidiao, SN, CEP 87703-000, JD Morumbi, Paranavaí - PR

CPE: 11379 _055.jpg

CPE: 11379 _056.jpg

CPE: 11379 _057.jpg

CPE: 11379 _058.jpg

CPE: 11379 _059.jpg

CPE: 11379 _060.jpg

Matriz Vitória
Av. Américo Buaiz, 501 Sala 902
Enseada do Suá - CEP 29050-911
Vitória - ES - Brasil +55 (27) 3225-3515

Curitiba
Rua Glória, 314 - 07º andar - Sala 71
Centro Cívico - CEP 80030-060
Curitiba - PR +55 (27) 99245-8129

www.nipdobrasil.com.br

Inserido ao protocolo **20.105.148-7** por: **Camila Castanha** em: 23/02/2023 15:01. A autenticidade deste documento pode ser validada no endereço: **https://www.eprotocolo.pr.gov.br/spiweb/validarDocumento** com o código: **2b3dc023c0ce78a5002e127827750f4d**.

PROTOCOLO INTEGRADO DO ESTADO Fls. 127 Mov. 4

Levantamento Fotográfico

Município: Paranavaí
CPE: 11379
Data da Vistoria: 23/8/2022

Endereço completo do imóvel: Avenida Gabriel Esperidiao, SN, CEP 87703-000, JD Morumbi, Paranavaí - PR

CPE: 11379 _061.jpg

CPE: 11379 _062.jpg

CPE: 11379 _063.jpg

CPE: 11379 _064.jpg

CPE: 11379 _065.jpg

CPE: 11379 _066.jpg

Matriz Vitória
Av. Américo Buaiz, 501 Sala 902
Enseada do Suá - CEP 29050-911
Vitória - ES - Brasil +55 (27) 3225-3515

Curitiba
Rua Glória, 314 - 07º andar - Sala 71
Centro Cívico - CEP 80030-060
Curitiba - PR +55 (27) 99245-8129

www.nipdobrasil.com.br

Inserido ao protocolo **20.105.148-7** por: **Camila Castanha** em: 23/02/2023 15:01. A autenticidade deste documento pode ser validada no endereço: **https://www.eprotocolo.pr.gov.br/spiweb/validarDocumento** com o código: **2b3dc023c0ce78a5002e127827750f4d**.

PROTOCOLO INTEGRADO DO ESTADO Fls. 128 Mov. 4

Levantamento Fotográfico

Município: Paranavaí
CPE: 11379
Data da Vistoria: 23/8/2022

Endereço completo do imóvel: Avenida Gabriel Esperidiao, SN, CEP 87703-000, JD Morumbi, Paranavaí - PR

CPE: 11379 _067.jpg

CPE: 11379 _068.jpg

CPE: 11379 _069.jpg

CPE: 11379 _070.jpg

CPE: 11379 _071.jpg

CPE: 11379 _072.jpg

Matriz Vitória
Av. Américo Buaiz, 501 Sala 902
Enseada do Suá - CEP 29050-911
Vitória - ES - Brasil +55 (27) 3225-3515

Curitiba
Rua Glória, 314 - 07º andar - Sala 71
Centro Cívico - CEP 80030-060
Curitiba - PR +55 (27) 99245-8129

www.nipdobrasil.com.br

Inserido ao protocolo **20.105.148-7** por: **Camila Castanha** em: 23/02/2023 15:01. A autenticidade deste documento pode ser validada no endereço: **https://www.eprotocolo.pr.gov.br/spiweb/validarDocumento** com o código: **2b3dc023c0ce78a5002e127827750f4d**.

PROTOCOLO INTEGRADO DO ESTADO Fls. 129 Mov. 4

Levantamento Fotográfico

Município: Paranavaí
CPE: 11379
Data da Vistoria: 23/8/2022

Endereço completo do imóvel: Avenida Gabriel Esperidiao, SN, CEP 87703-000, JD Morumbi, Paranavaí - PR

CPE: 11379 _073.jpg

CPE: 11379 _074.jpg

CPE: 11379 _075.jpg

CPE: 11379 _076.jpg

CPE: 11379 _077.jpg

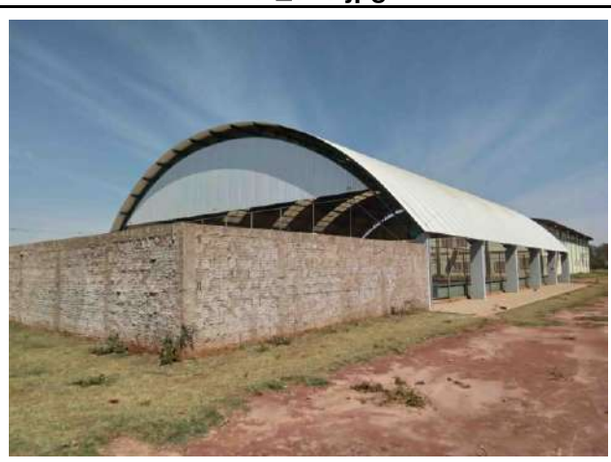

CPE: 11379 _078.jpg

Matriz Vitória
Av. Américo Buaiz, 501 Sala 902
Enseada do Suá - CEP 29050-911
Vitória - ES - Brasil +55 (27) 3225-3515

Curitiba
Rua Glória, 314 - 07º andar - Sala 71
Centro Cívico - CEP 80030-060
Curitiba - PR +55 (27) 99245-8129

www.nipdobrasil.com.br

Inserido ao protocolo **20.105.148-7** por: **Camila Castanha** em: 23/02/2023 15:01. A autenticidade deste documento pode ser validada no endereço: **https://www.eprotocolo.pr.gov.br/spiweb/validarDocumento** com o código: **2b3dc023c0ce78a5002e127827750f4d**.

PROTOCOLO INTEGRADO DO ESTADO Fls. 130 Mov. 4

Levantamento Fotográfico

Município: Paranavaí
CPE: 11379
Data da Vistoria: 23/8/2022

Endereço completo do imóvel: Avenida Gabriel Esperidiao, SN, CEP 87703-000, JD Morumbi, Paranavaí - PR

CPE: 11379 _079.jpg

CPE: 11379 _080.jpg

CPE: 11379 _081.jpg

CPE: 11379 _082.jpg

CPE: 11379 _083.jpg

CPE: 11379 _084.jpg

Matriz Vitória
Av. Américo Buaiz, 501 Sala 902
Enseada do Suá - CEP 29050-911
Vitória - ES - Brasil +55 (27) 3225-3515

Curitiba
Rua Glória, 314 - 07º andar - Sala 71
Centro Cívico - CEP 80030-060
Curitiba - PR +55 (27) 99245-8129

www.nipdobrasil.com.br

Inserido ao protocolo **20.105.148-7** por: **Camila Castanha** em: 23/02/2023 15:01. A autenticidade deste documento pode ser validada no endereço: **https://www.eprotocolo.pr.gov.br/spiweb/validarDocumento** com o código: **2b3dc023c0ce78a5002e127827750f4d**.

PROTOCOLO INTEGRADO DO ESTADO Fls. 131 Mov. 4

Levantamento Fotográfico

Município: Paranavaí
CPE: 11379
Data da Vistoria: 23/8/2022

Endereço completo do imóvel: Avenida Gabriel Esperidiao, SN, CEP 87703-000, JD Morumbi, Paranavaí - PR

CPE: 11379 _085.jpg

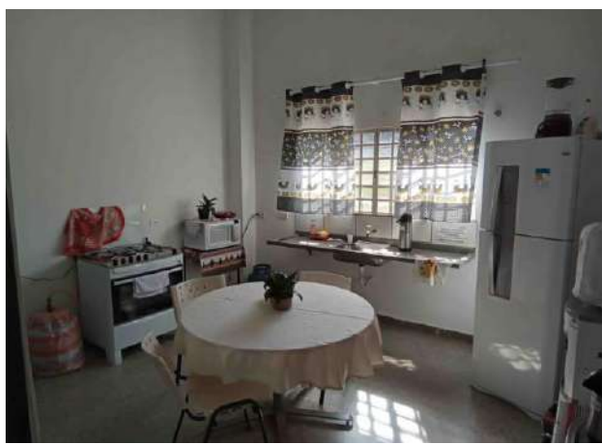

CPE: 11379 _086.jpg

CPE: 11379 _087.jpg

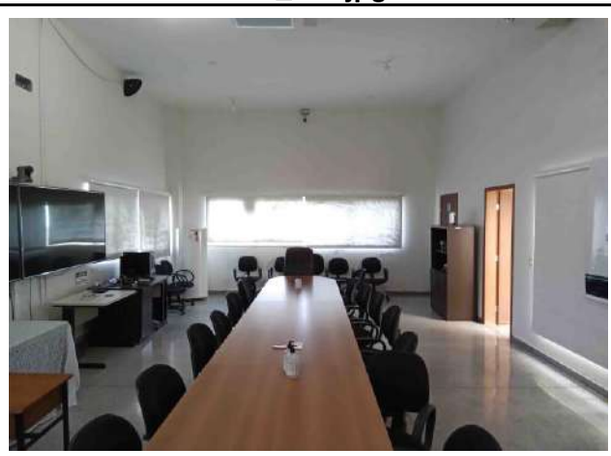

CPE: 11379 _088.jpg

CPE: 11379 _089.jpg

CPE: 11379 _090.jpg

Matriz Vitória
Av. Américo Buaiz, 501 Sala 902
Enseada do Suá - CEP 29050-911
Vitória - ES - Brasil +55 (27) 3225-3515

Curitiba
Rua Glória, 314 - 07º andar - Sala 71
Centro Cívico - CEP 80030-060
Curitiba - PR +55 (27) 99245-8129

www.nipdobrasil.com.br

Inserido ao protocolo **20.105.148-7** por: **Camila Castanha** em: 23/02/2023 15:01. A autenticidade deste documento pode ser validada no endereço: **https://www.eprotocolo.pr.gov.br/spiweb/validarDocumento** com o código: **2b3dc023c0ce78a5002e127827750f4d**.

PROTOCOLO INTEGRADO DO ESTADO Fls. 132 Mov. 4

Levantamento Fotográfico

Município: Paranavaí
CPE: 11379
Data da Vistoria: 23/8/2022

Endereço completo do imóvel: Avenida Gabriel Esperidiao, SN, CEP 87703-000, JD Morumbi, Paranavaí - PR

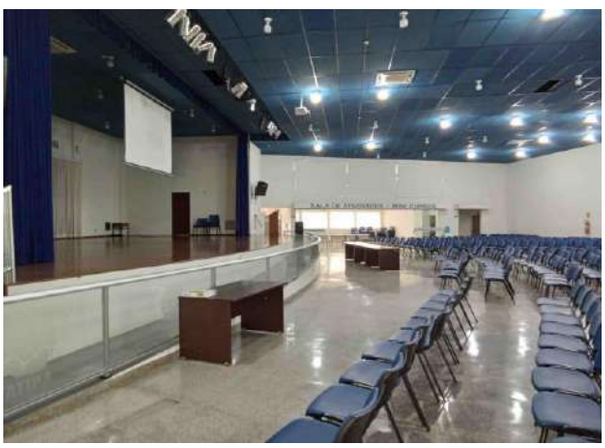

CPE: 11379 _091.jpg

CPE: 11379 _092.jpg

CPE: 11379 _093.jpg

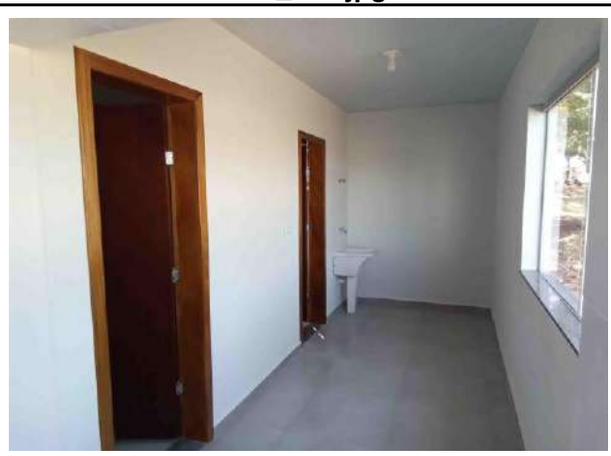

CPE: 11379 _094.jpg

CPE: 11379 _095.jpg

CPE: 11379 _096.jpg

Matriz Vitória
Av. Américo Buaiz, 501 Sala 902
Enseada do Suá - CEP 29050-911
Vitória - ES - Brasil +55 (27) 3225-3515

Curitiba
Rua Glória, 314 - 07º andar - Sala 71
Centro Cívico - CEP 80030-060
Curitiba - PR +55 (27) 99245-8129

www.nipdobrasil.com.br

Inserido ao protocolo **20.105.148-7** por: **Camila Castanha** em: 23/02/2023 15:01. A autenticidade deste documento pode ser validada no endereço: **https://www.eprotocolo.pr.gov.br/spiweb/validarDocumento** com o código: **2b3dc023c0ce78a5002e127827750f4d**.

PROTOCOLO INTEGRADO DO ESTADO Fls. 133 Mov. 4

Levantamento Fotográfico

Município: Paranavaí
CPE: 11379
Data da Vistoria: 23/8/2022

Endereço completo do imóvel: Avenida Gabriel Esperidiao, SN, CEP 87703-000, JD Morumbi, Paranavaí - PR

CPE: 11379 _097.jpg

CPE: 11379 _098.jpg

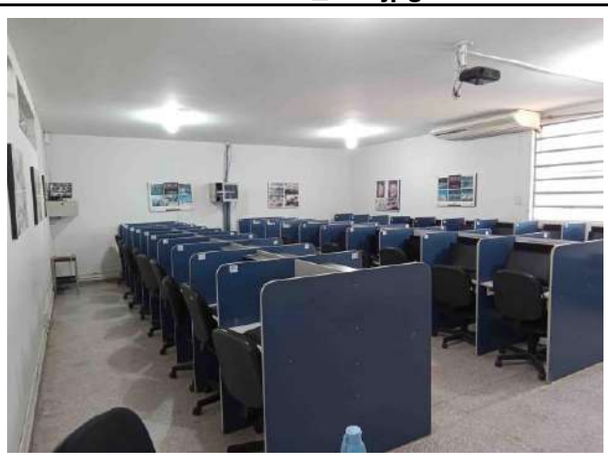

CPE: 11379 _099.jpg

CPE: 11379 _100.jpg

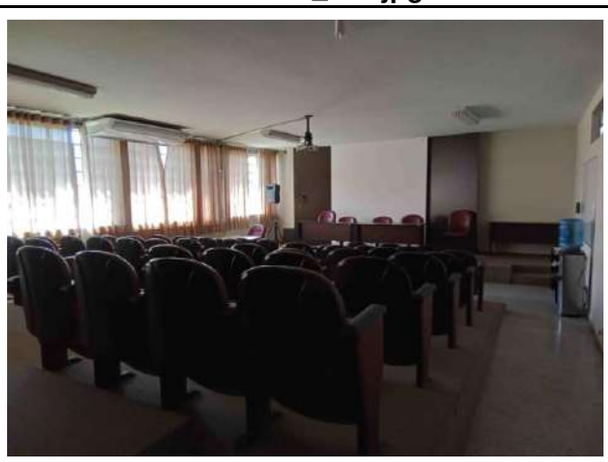

CPE: 11379 _101.jpg

CPE: 11379 _102.jpg

Matriz Vitória
Av. Américo Buaiz, 501 Sala 902
Enseada do Suá - CEP 29050-911
Vitória - ES - Brasil +55 (27) 3225-3515

Curitiba
Rua Glória, 314 - 07º andar - Sala 71
Centro Cívico - CEP 80030-060
Curitiba - PR +55 (27) 99245-8129

www.nipdobrasil.com.br

Inserido ao protocolo **20.105.148-7** por: **Camila Castanha** em: 23/02/2023 15:01. A autenticidade deste documento pode ser validada no endereço: **https://www.eprotocolo.pr.gov.br/spiweb/validarDocumento** com o código: **2b3dc023c0ce78a5002e127827750f4d**.

PROTOCOLO INTEGRADO DO ESTADO Fls. 134 Mov. 4

Levantamento Fotográfico

Município: Paranavaí
CPE: 11379
Data da Vistoria: 23/8/2022

Endereço completo do imóvel: Avenida Gabriel Esperidiao, SN, CEP 87703-000, JD Morumbi, Paranavaí - PR

CPE: 11379 _103.jpg

CPE: 11379 _104.jpg

CPE: 11379 _105.jpg

CPE: 11379 _106.jpg

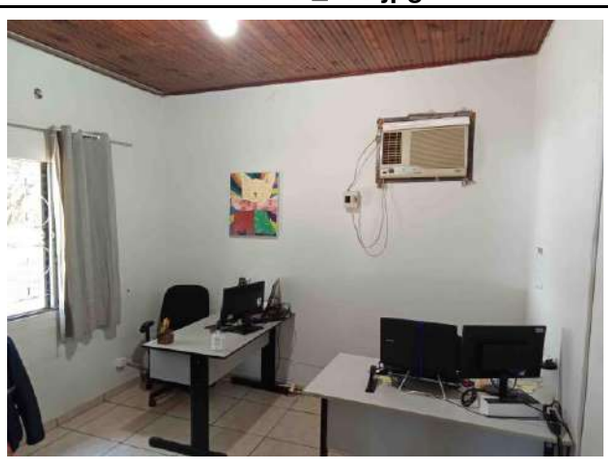

CPE: 11379 _107.jpg

CPE: 11379 _108.jpg

Matriz Vitória
Av. Américo Buaiz, 501 Sala 902
Enseada do Suá - CEP 29050-911
Vitória - ES - Brasil +55 (27) 3225-3515

Curitiba
Rua Glória, 314 - 07º andar - Sala 71
Centro Cívico - CEP 80030-060
Curitiba - PR +55 (27) 99245-8129

www.nipdobrasil.com.br

Inserido ao protocolo **20.105.148-7** por: **Camila Castanha** em: 23/02/2023 15:01. A autenticidade deste documento pode ser validada no endereço: **https://www.eprotocolo.pr.gov.br/spiweb/validarDocumento** com o código: **2b3dc023c0ce78a5002e127827750f4d**.

PROTOCOLO INTEGRADO DO ESTADO Fls. 135 Mov. 4

Levantamento Fotográfico

Município: Paranavaí
CPE: 11379
Data da Vistoria: 23/8/2022

Endereço completo do imóvel: Avenida Gabriel Esperidiao, SN, CEP 87703-000, JD Morumbi, Paranavaí - PR

CPE: 11379 _109.jpg

Matriz Vitória
Av. Américo Buaiz, 501 Sala 902
Enseada do Suá - CEP 29050-911
Vitória - ES - Brasil +55 (27) 3225-3515

Curitiba
Rua Glória, 314 - 07º andar - Sala 71
Centro Cívico - CEP 80030-060
Curitiba - PR +55 (27) 99245-8129

www.nipdobrasil.com.br

Inserido ao protocolo **20.105.148-7** por: **Camila Castanha** em: 23/02/2023 15:01. A autenticidade deste documento pode ser validada no endereço: **https://www.eprotocolo.pr.gov.br/spiweb/validarDocumento** com o código: **2b3dc023c0ce78a5002e127827750f4d**.

Mapa de Localização

Município: Paranavaí
CPE: 11379
Data da Vistoria: 23/8/2022

Endereço completo do imóvel:	Avenida Gabriel Esperidião, s/n, CEP 87703-000, Morumbi, Paranavaí - PR

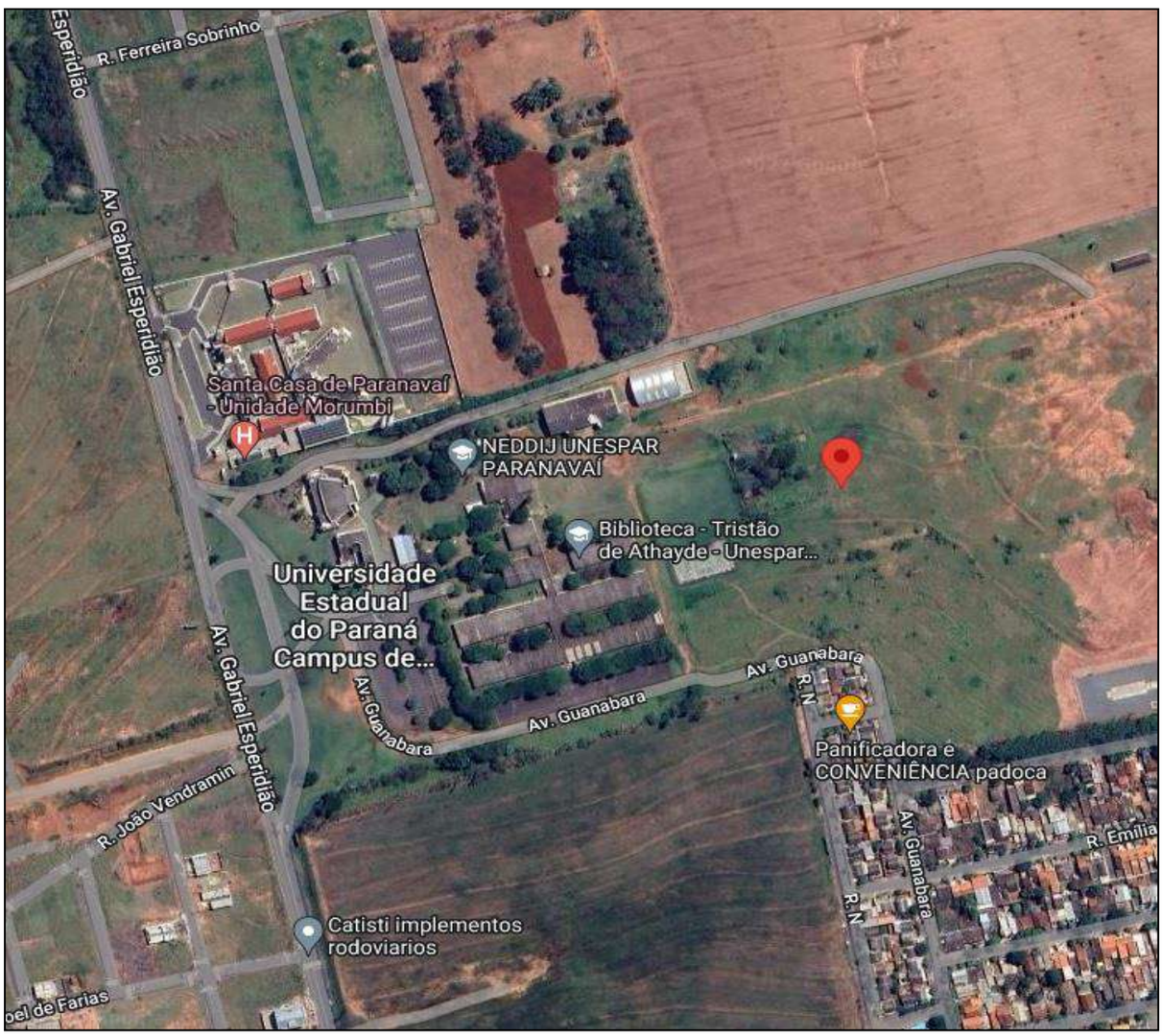

Coordenada Geográfica do Centro do Imóvel			
Latitude:	**-23°2´59.6"**	**Longitude:**	**-52°28´10.7"**

Matriz Vitória
Av. Américo Buaiz, 501 Sala 902
Enseada do Suá - CEP 29050-911
Vitória - ES - Brasil +55 (27) 3225-3515

Curitiba
Rua Glória, 314 - 07º andar - Sala 71
Centro Cívico - CEP 80030-060
Curitiba - PR +55 (27) 99245-8129

www.nipdobrasil.com.br

Inserido ao protocolo **20.105.148-7** por: **Camila Castanha** em: 23/02/2023 15:01. A autenticidade deste documento pode ser validada no endereço: **https://www.eprotocolo.pr.gov.br/spiweb/validarDocumento** com o código: **2b3dc023c0ce78a5002e127827750f4d**.

PROTOCOLO INTEGRADO DO ESTADO Fls. 137 Mov. 4

Memorial Descritivo

Município: Paranavaí
CPE: 11379
Data da Vistoria: 23/8/2022

Endereço completo do imóvel: Avenida Gabriel Esperidião, s/n, CEP 87703-000, Morumbi, Paranavaí - PR

Imóvel: CPE 11379 — Comarca: Paranavaí - PR

Proprietário: UNESPAR - Universidade Estadual do Paraná — Documento Cartorial: 31.758, 31.760, 32.132, 32.134, 32.136

Município: Paranavaí — U.F: Paraná

Área (m²): 279.805,52 — Perímetro (m): 2.316,30

O imóvel regular, com benfeitorias, situa-se no lado par da Rua Gabriel Espiridião, número predial s/nº. Inicia-se a descrição deste perímetro, no sentido horário, no vértice VG01,de coordenadas N 7.449.937,59m e E 349.055,60m, situado no limite Sul e deste, segue confrontando com a AvenidaGabriel Esperidião com os seguintes azimutes e distâncias: 344°24'21,3" e 282,24m até o vértice VG02, de coordenadas N 7.450.209,45m e E 348.979,72m; deste, segue confrontando com o Lote da Avenida Gabriel Esperidião, s/nº com os seguintes azimutes e distâncias: 72°10'57,7" e 248,12m até o vértice VG03, de coordenadas N 7.450.285,37m e E 349.215,95m; deste, segue confrontando com o Lote da Avenida Gabriel Esperidião, s/nº com os seguintes azimutes e distâncias: 72°10'57,7" e 584,44m até o vértice VG04, de coordenadas N 7.450.464,19m e E 349.772,35m; deste, segue confrontando com o Lote da Rua Sem Denominação, s/nº com os seguintes azimutes e distâncias: 165°17'10,0" e 12,67m até o vértice VG05, de coordenadas N 7.450.451,94m e E 349.775,57m; deste, segue confrontando com o Lote da Rua Sem Denominação, s/nº com os seguintes azimutes e distâncias: 165°17'10,0" e 14,18m até o vértice VG06, de coordenadas N 7.450.438,23m e E 349.779,17m; deste, segue confrontando com o Lote da Rua Sem Denominação, s/nº com os seguintes azimutes e distâncias: 165°17'10,0" e 13,53m até o vértice VG07, de coordenadas N 7.450.425,13m e E 349.782,61m; deste, segue confrontando com o Lote da Rua Sem Denominação, s/nº com os seguintes azimutes e distâncias: 165°17'10,0" e 13,47m até o vértice VG08, de coordenadas N 7.450.412,10m e E 349.786,03m; deste, segue confrontando com o Lote da Rua Sem Denominação, s/nº com os seguintes azimutes e distâncias: 165°17'10,0" e 13,09m até o vértice VG09, de coordenadas N 7.450.399,44m e E 349.789,36m; deste, segue confrontando com o Lote da Rua Sem Denominação, s/nº com os seguintes azimutes e distâncias: 165°17'10,0" e 14,71m até o vértice VG10, de coordenadas N 7.450.385,21m e E 349.793,09m; deste, segue confrontando com o Lote da Rua Sem Denominação, s/nº com os seguintes azimutes e distâncias: 165°17'10,0" e 13,91m até o vértice VG11, de coordenadas N 7.450.371,76m e E 349.796,62m; deste, segue confrontando com o Lote da Rua Sem Denominação, s/nº com os seguintes azimutes e distâncias: 165°17'10,0" e 12,50m até o vértice VG12, de coordenadas N 7.450.359,68m e E 349.799,80m; deste, segue confrontando com o Lote da Rua Sem Denominação, s/nº com os seguintes azimutes e distâncias: 165°17'10,0" e 13,77m até o vértice VG13, de coordenadas N 7.450.346,36m e E 349.803,29m; deste, segue confrontando com o Lote da Rua Sem Denominação, s/nº com os seguintes azimutes e distâncias: 165°17'10,0" e 14,53m até o vértice VG14, de coordenadas N 7.450.332,31m e E 349.806,99m; deste, segue confrontando com o Lote da Rua Sem Denominação, s/nº com os seguintes azimutes e distâncias: 165°17'10,0" e 13,09m até o vértice VG15, de coordenadas N 7.450.319,65m e E 349.810,31m; deste, segue confrontando com o Lote da Rua Sem Denominação, s/nº com os seguintes azimutes e distâncias: 165°17'10,0" e 14,24m até o vértice VG16, de coordenadas N 7.450.305,88m e E 349.813,93m; deste, segue confrontando com o Lote da Rua Sem Denominação, s/nº com os seguintes azimutes e distâncias: 165°17'10,0" e 13,09m até o vértice VG17, de coordenadas N 7.450.293,22m e E 349.817,25m.

Responsável Técnico
Gustavo Alves Tristão
CREA: 012.828 - D / ES

Vitória
Av. Américo Buaiz, 501 Sala 902
Enseada do Suá - CEP 29050-911
Vitória - ES - Brasil +55 (27) 3225-3515

Curitiba
Rua Glória, 314 - 07º andar - Sala 71
Centro Cívico - CEP 80030-060
Curitiba - PR +55 (27) 99245-8129

www.nipdobrasil.com.br

Inserido ao protocolo **20.105.148-7** por: **Camila Castanha** em: 23/02/2023 15:01. A autenticidade deste documento pode ser validada no endereço: **https://www.eprotocolo.pr.gov.br/spiweb/validarDocumento** com o código: **2b3dc023c0ce78a5002e127827750f4d**.

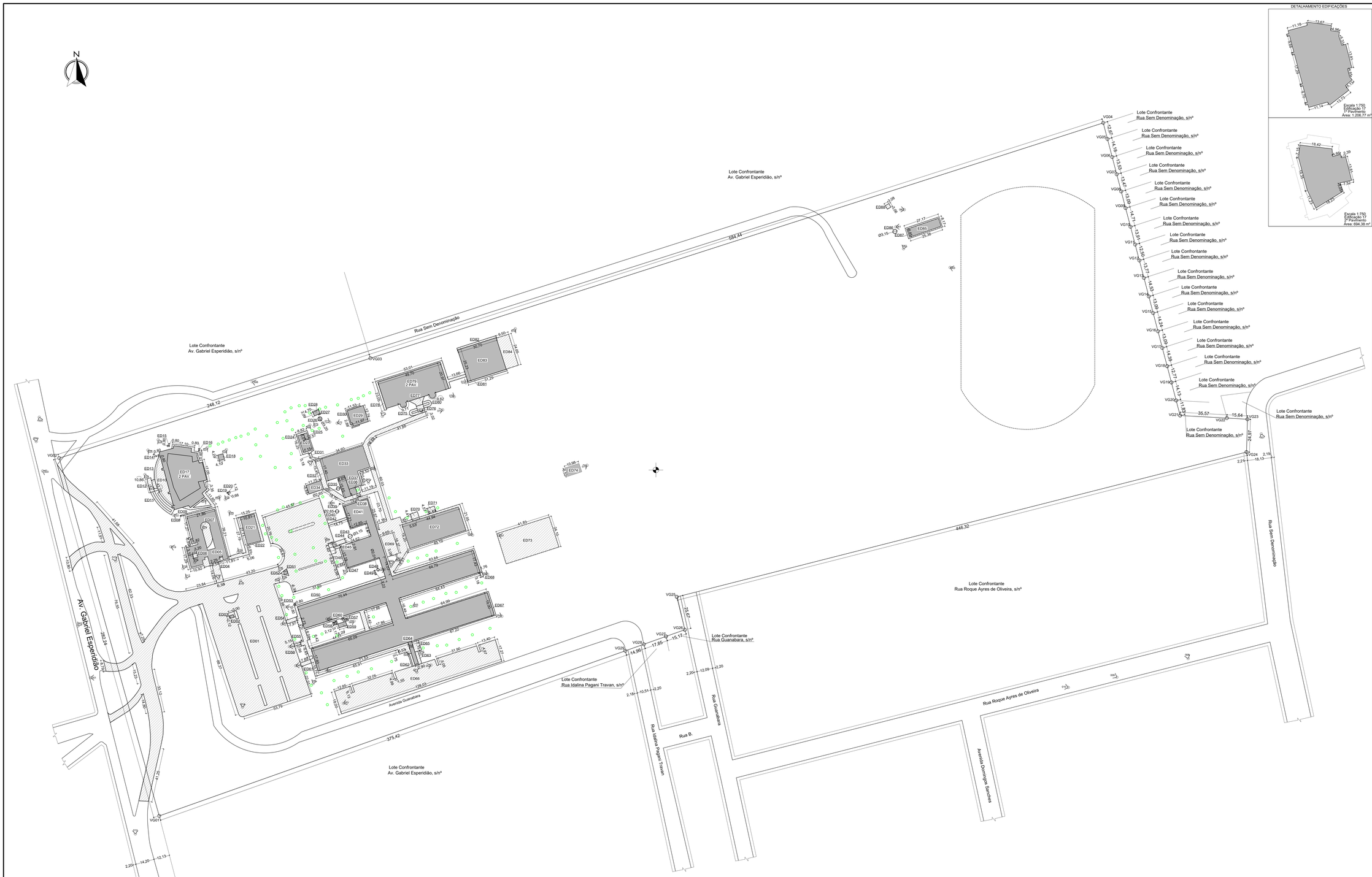

DETALHAMENTO EDIFICAÇÕES

PLANTA DE SITUAÇÃO

Escala: 1:7.500

LEGENDA

- Árvore Isolada (diam sup.a 0,20cm)
- Coordenada Central do Imóvel
- Tomada das Fotografias
- Vértice do Levantamento
- Proj. Lotes Confrontantes
- Calxa de Via
- Alinhamento Predial
- Muro
- Grade
- Edificação
- Edificação sem cobertura
- Área Ocupada

OBSERVAÇÃO: Não foi possível desenhar o limite projetado por falta de informações em documentos cartoriais.

QUADRO DE ÁREAS

DADOS DO IMÓVEL	ÁREA (m²)
Área do Terreno	279.805,52
Área do Registro	279.805,52
Área Construída	39.362,74
Área Ocupada	190.645,74
Área Disponível	279.805,52

QUADRO DE EDIFICAÇÃO/OCUPAÇÃO

ÓRGÃO RESPONSÁVEL	UNESPAR | UNIVERSIDADE ESTADUAL DO PARANÁ
ÓRGÃO DE OCUPAÇÃO	UNESPAR | UNIVERSIDADE ESTADUAL DO PARANÁ
UNIDADE FUNCIONAL	Campus Parque Morumbi - Paranavaí

EDIFICAÇÃO	DENOMINAÇÃO	TIPO DE EDIFICAÇÃO	ÁREA CONSTRUÍDA (m²)
ED01	Estacionamento	Pavimentação	13.324,09
ED02	Cobertura	Cobertura	6,36
ED03	Pavimentação	Pavimentação	13,28
ED04	Pavimentação	Pavimentação	410,17
ED05	Salas, Escritórios, Cozinha, Banheiros	Escritório	938,33
ED06	Pavimentação	Pavimentação	9,89
ED07	Pavimentação	Pavimentação	106,12
ED08	Pavimentação	Pavimentação	0,64
ED09	Pavimentação	Pavimentação	209,62
ED10	Pavimentação	Pavimentação	238,12
ED11	Pavimentação	Pavimentação	72,84
ED12	Pavimentação	Pavimentação	34,18
ED13	Escada	Pavimentação	17,27
ED14	Pavimentação	Pavimentação	1,28
ED15	Pavimentação	Pavimentação	1,28
ED16	Pavimentação	Pavimentação	1,28
ED17	Salas e Auditório	Escritório	1.901,15
ED18	Cobertura	Cobertura	17,56
ED19	Pavimentação	Pavimentação	0,41
ED20	Padrão de luz	Pavimentação	0,73
ED21	Salas e Banheiro	Escritório	228,12
ED22	Pavimentação	Pavimentação	390,43
ED23	Escritório, Banheiro	Escritório	85,51
ED24	Pavimentação	Pavimentação	147,29
ED25	Cobertura	Cobertura	12,90
ED26	Caixa D'água	Cobertura	8,06
ED27	Casa de gás	Cobertura	1,24
ED28	Depósito	Escritório	14,53
ED29	Salas	Escritório	162,18
ED30	Pavimentação	Pavimentação	25,07
ED31	Escada	Pavimentação	4,67
ED32	Pavimentação	Pavimentação	3.579,35
ED33	Pátio, Cantina, Banheiros	Escritório	715,05
ED34	Cobertura	Cobertura	80,78
ED35	Pavimentação	Pavimentação	5,51
ED36	Cobertura	Cobertura	24,03
ED37	Cobertura	Cobertura	88,94
ED38	Pavimentação	Pavimentação	1,16
ED39	Pavimentação	Pavimentação	1,28
ED40	Pavimentação	Pavimentação	5,51
ED41	Salas, Auditório, Laboratórios, Banheiros	Escritório	6.078,58
ED42	Pavimentação	Pavimentação	23,57
ED43	Pavimentação	Pavimentação	5,51
ED44	Pavimentação	Pavimentação	40,07
ED45	Pavimentação	Pavimentação	6,59
ED46	Pavimentação	Pavimentação	67,16
ED47	Pavimentação	Pavimentação	37,93
ED48	Pavimentação	Pavimentação	5,51
ED49	Padrão de luz	Pavimentação	2,20
ED50	Pavimentação	Pavimentação	1.345,04
ED51	Guarita	Escritório	6,11
ED52	Pavimentação	Pavimentação	15,17
ED53	Pavimentação	Pavimentação	1,28
ED54	Rampa	Pavimentação	22,04
ED55	Pavimentação	Pavimentação	1,28
ED56	Pavimentação	Pavimentação	7,71
ED57	Cobertura	Cobertura	2,17
ED58	Cobertura	Cobertura	2,85
ED59	Cobertura	Cobertura	19,18
ED60	Pavimentação	Pavimentação	1,28
ED61	Pavimentação	Pavimentação	22,26
ED62	Escada	Pavimentação	8,66
ED63	Rampa	Pavimentação	41,81
ED64	Cobertura	Cobertura	51,14
ED65	Pavimentação	Pavimentação	40,81
ED66	Pavimentação	Pavimentação	2.224,45
ED67	Pavimentação	Pavimentação	119,97
ED68	Pavimentação	Pavimentação	5,54
ED69	Pavimentação	Pavimentação	156,33
ED70	Pavimentação	Pavimentação	24,53
ED71	Pavimentação	Pavimentação	25,01
ED72	Biblioteca, Cozinha, Banheiro	Escritório	849,97
ED73	Quadra Descoberta	Pavimentação	1.006,69
ED74	Cobertura	Cobertura	71,63
ED75	Rampa	Pavimentação	30,28
ED76	Escada	Pavimentação	23,96
ED77	Pavimentação	Pavimentação	41,64
ED78	Pavimentação	Pavimentação	149,46
ED79	Pátio Coberto	Cobertura	2.147,54
ED80	Rampa	Pavimentação	21,12
ED81	Pavimentação	Pavimentação	36,18
ED82	Pavimentação	Pavimentação	45,83
ED83	Quadra Coberta	Cobertura	773,87
ED84	Pavimentação	Pavimentação	241,48
ED85	Prédio	Escritório	223,73
ED86	Pavimentação	Pavimentação	163,24
ED87	Pavimentação	Pavimentação	223,73
ED88	Caixa D'água	Cobertura	9,44

MEMORIAL DESCRITIVO

Vértice	Distância (m)	Ângulo Interno	Azimute	Coordenada E	Coordenada N	Latitude	Longitude
VG01-VG02	282,24	86°04'20,5"	344°24'21,3"	349055,60	7449937,59	-23°3'08,1"	-52°28'24,1"
VG02-VG03	248,12	92°13'23,7"	72°10'57,7"	348979,72	7450209,45	-23°2'59,2"	-52°28'26,6"
VG03-VG04	584,44	179°59'59,8"	72°10'57,7"	349215,95	7450285,37	-23°2'56,8"	-52°28'18,3"
VG04-VG05	12,67	86°53'47,8"	165°17'10,0"	349772,35	7450464,19	-23°2'51,2"	-52°27'58,7"
VG05-VG06	14,18	179°59'59,8"	165°17'10,0"	349775,57	7450451,94	-23°2'51,6"	-52°27'58,6"
VG06-VG07	13,53	179°59'59,8"	165°17'10,0"	349779,17	7450438,23	-23°2'52,0"	-52°27'58,5"
VG07-VG08	13,47	179°59'59,8"	165°17'10,0"	349782,61	7450425,13	-23°2'52,4"	-52°27'58,3"
VG08-VG09	13,09	179°59'59,8"	165°17'10,0"	349786,03	7450412,10	-23°2'52,9"	-52°27'58,2"
VG09-VG10	14,71	179°59'59,8"	165°17'10,0"	349789,36	7450399,44	-23°2'53,3"	-52°27'58,1"
VG10-VG11	13,91	179°59'59,8"	165°17'10,0"	349793,09	7450385,21	-23°2'53,7"	-52°27'58,0"
VG11-VG12	12,50	180°00'00,2"	165°17'10,0"	349796,62	7450371,76	-23°2'54,2"	-52°27'57,9"
VG12-VG13	13,77	179°59'59,8"	165°17'10,0"	349799,80	7450359,68	-23°2'54,6"	-52°27'57,8"
VG13-VG14	14,53	179°59'59,8"	165°17'10,0"	349803,29	7450346,36	-23°2'55,0"	-52°27'57,6"
VG14-VG15	13,09	180°00'00,2"	165°17'10,0"	349806,99	7450332,31	-23°2'55,5"	-52°27'57,5"
VG15-VG16	14,24	179°59'59,8"	165°17'10,0"	349810,31	7450319,65	-23°2'55,9"	-52°27'57,4"
VG16-VG17	13,09	179°59'59,8"	165°17'10,0"	349813,93	7450305,88	-23°2'56,3"	-52°27'57,3"
VG17-VG18	14,39	179°59'59,8"	165°17'10,0"	349817,25	7450293,22	-23°2'56,7"	-52°27'57,2"
VG18-VG19	12,77	179°59'59,8"	165°17'10,0"	349820,91	7450279,30	-23°2'57,2"	-52°27'57,0"
VG19-VG20	14,13	179°59'59,8"	165°17'10,0"	349824,15	7450266,95	-23°2'57,6"	-52°27'56,9"
VG20-VG21	11,83	180°00'00,2"	165°17'10,0"	349827,74	7450253,29	-23°2'58,0"	-52°27'56,8"
VG21-VG22	35,57	252°08'10,0"	93°08'59,9"	349830,74	7450241,84	-23°2'58,4"	-52°27'56,7"
VG22-VG23	15,64	179°59'59,8"	93°08'59,9"	349866,25	7450239,89	-23°2'58,5"	-52°27'55,5"
VG23-VG24	24,97	91°29'45,7"	181°39'14,3"	349881,87	7450239,03	-23°2'58,5"	-52°27'54,9"
VG24-VG25	446,32	105°55'42,2"	255°43'32,2"	349881,15	7450214,07	-23°2'59,3"	-52°27'55,0"
VG25-VG26	25,66	269°27'37,3"	166°15'54,8"	349448,61	7450104,02	-23°3'02,8"	-52°28'10,2"
VG26-VG27	15,22	99°47'13,2"	250°28'41,7"	349454,71	7450079,10	-23°3'03,6"	-52°28'10,0"
VG27-VG28	17,85	179°59'59,8"	250°28'41,7"	349440,36	7450074,01	-23°3'03,7"	-52°28'10,5"
VG28-VG29	14,96	180°00'00,2"	250°28'41,7"	349423,54	7450068,05	-23°3'03,9"	-52°28'11,1"
VG29-VG01	375,42	180°00'00,2"	250°28'41,7"	349409,43	7450063,05	-23°3'04,1"	-52°28'11,6"
BIRGAS 2000 FUSO 22 SUL		Coordenada do Centro do imóvel		349432,74	7450200,46	-23°2'59,6"	-52°28'10,7"

CLIENTE:
SECRETARIA DE ESTADO
DA ADMINISTRAÇÃO E DA PREVIDÊNCIA
Departamento de Patrimônio do Estado

PARANÁ
GOVERNO DO ESTADO

SERVIÇO:
ATUALIZAÇÃO DO CADASTRO IMOBILIÁRIO DO ESTADO DO PARANÁ
Contrato nº 3399/2020

TÍTULO: Planta Planimétrica Cadastral

NOMENCLATURA: CPE N°11379

TITULARIDADE DO IMÓVEL: UNESPAR - Universidade Estadual do Paraná

MUNICÍPIO: Paranavaí | DATA: 23/08/2022 | ESCALA: 1/1000

TOPOGRAFIA: Haroldo Belli de Sá | DESENHO: Ketelyn Saker

RESP. TÉCNICO: GUSTAVO ALVES TIRSTÃO CREA/ES 012828/D

MP do Brasil Práticas e Projetos

Inserido ao protocolo 20.351.168-7 por: Camila Castanha em: 23/02/2023 15:01. A autenticidade deste documento pode ser validada no endereço: https://www.eprotocolo.pr.gov.br/spweb/validarDocumento com o código: 2b3dc023c0ce78a5002e12782775014d

A0 - 841 x 1189 mm

Laudo de Avaliação

Município: Paranavaí
CPE 11379
Data da Vistoria: 23/08/2022

1. Identificação do Imóvel

Administração:	Direta
Endereço do Imóvel:	Avenida Gabriel Esperidião, s/n, CEP 87703-000, Morumbi, Paranavaí - PR
Observação:	Observar Relatório de Vistoria e Formulários de Edificação e Ocupação em anexo.

2. Detalhamento da Avaliação

Finalidade do Laudo:	Levantamento Patrimonial
Objetivo da Avaliação:	Determinação do Valor de Mercado
Metodologia Utilizada:	Método Evolutivo
Especificação Global Alcançada:	Grau de Fundamentação I

3. Consolidação do Valor

	Valor Avaliado	FC	Valor de Mercado	Valor Arredondado	Arred	Percentual do Valor Total
Avaliação do Terreno:	**R$ 163.259.660,09**		**R$ 146.933.694,08**	**R$ 146.933.938,74**		**81,0%**
Avaliação das Edificações:	**R$ 38.208.893,33**		**R$ 34.388.004,00**	**R$ 34.388.061,26**		**19,0%**
ED01 - Estacionamento:	R$ 2.329.430,51		R$ 2.096.487,46	R$ 2.096.490,95		6,1%
ED02 - Cobertura:	R$ 3.358,86		R$ 3.022,97	R$ 3.022,98		0,0%
ED03 - Pavimentação:	R$ 2.318,54		R$ 2.086,68	R$ 2.086,69		0,0%
ED04 - Pavimentação:	R$ 72.548,35		R$ 65.293,52	R$ 65.293,63		0,2%
ED05 - Salas, Escritórios, Cozinha, Banheiros:	R$ 2.625.013,55		R$ 2.362.512,19	R$ 2.362.516,13		6,9%
ED06 - Pavimentação:	R$ 1.721,70		R$ 1.549,53	R$ 1.549,53		0,0%
ED07 - Pavimentação:	R$ 18.483,26		R$ 16.634,93	R$ 16.634,96		0,0%
ED08 - Pavimentação:	R$ 111,59		R$ 100,43	R$ 100,43		0,0%
ED09 - Pavimentação:	R$ 36.609,82		R$ 32.948,83	R$ 32.948,89		0,1%
ED10 - Pavimentação:	R$ 41.612,12		R$ 37.450,91	R$ 37.450,97		0,1%
ED11 - Pavimentação:	R$ 12.730,29		R$ 11.457,26	R$ 11.457,28		0,0%
ED12 - Pavimentação:	R$ 5.969,29		R$ 5.372,36	R$ 5.372,37		0,0%
ED13 - Escada:	R$ 3.014,33		R$ 2.712,90	R$ 2.712,91		0,0%
ED14 - Pavimentação:	R$ 223,18		R$ 200,86	R$ 200,86		0,0%
ED15 - Pavimentação:	R$ 223,18		R$ 200,86	R$ 200,86		0,0%
ED16 - Pavimentação:	R$ 223,18		R$ 200,86	R$ 200,86		0,0%
ED17 - Salas e Auditório:	R$ 5.358.312,44		R$ 4.822.481,20	R$ 4.822.489,23		14,0%
ED18 - Cobertura:	R$ 55.276,17		R$ 49.748,56	R$ 49.748,64		0,1%
ED19 - Pavimentação:	R$ 71,39		R$ 64,25	R$ 64,25		0,0%
ED20 - Padrão de luz:	R$ 1.332,77		R$ 1.199,49	R$ 1.199,49		0,0%
ED21 - Salas e Banheiro:	R$ 719.786,45		R$ 647.807,81	R$ 647.808,89		1,9%
ED22 - Pavimentação:	R$ 69.891,89		R$ 62.902,70	R$ 62.902,81		0,2%
ED23 - Escritório, Banheiro:	R$ 205.872,78		R$ 185.285,51	R$ 185.285,81		0,5%
ED24 - Pavimentação:	R$ 24.365,22		R$ 21.928,70	R$ 21.928,73		0,1%
ED25 - Cobertura:	R$ 6.478,02		R$ 5.830,22	R$ 5.830,23		0,0%
ED26 - Caixa D'água:	R$ 1.379,77		R$ 1.241,79	R$ 1.241,79		0,0%
ED27 - Casa de gás:	R$ 622,62		R$ 560,36	R$ 560,36		0,0%
ED28 - Depósito:	R$ 32.375,52		R$ 29.137,97	R$ 29.138,02		0,1%
ED29 - Salas:	R$ 315.488,21		R$ 283.939,39	R$ 283.939,86		0,8%
ED30 - Pavimentação:	R$ 4.144,74		R$ 3.730,27	R$ 3.730,27		0,0%
ED31 - Escada:	R$ 773,07		R$ 695,76	R$ 695,76		0,0%
ED32 - Pavimentação:	R$ 592.627,97		R$ 533.365,18	R$ 533.366,06		1,6%
ED33 - Pátio, Cantina, Banheiros:	R$ 1.701.052,61		R$ 1.530.947,34	R$ 1.530.949,89		4,5%
ED34 - Cobertura:	R$ 40.588,87		R$ 36.529,99	R$ 36.530,05		0,1%
ED35 - Pavimentação:	R$ 912,14		R$ 820,93	R$ 820,93		0,0%
ED36 - Cobertura:	R$ 12.072,55		R$ 10.865,30	R$ 10.865,32		0,0%
ED37 - Cobertura:	R$ 44.679,24		R$ 40.211,31	R$ 40.211,38		0,1%
ED38 - Pavimentação:	R$ 967,00		R$ 870,30	R$ 870,30		0,0%
ED39 - Pavimentação:	R$ 211,38		R$ 190,24	R$ 190,24		0,0%
ED40 - Pavimentação:	R$ 912,14		R$ 820,93	R$ 820,93		0,0%
ED41 - Salas, Auditório, Laboratórios, Banheiros:	R$ 14.459.268,27		R$ 13.013.341,44	R$ 13.013.363,11		37,8%
ED42 - Pavimentação:	R$ 3.896,14		R$ 3.506,53	R$ 3.506,53		0,0%
ED43 - Pavimentação:	R$ 912,14	**0,90**	R$ 820,93	R$ 820,93		0,0%
ED44 - Pavimentação:	R$ 6.634,31		R$ 5.970,88	R$ 5.970,89		0,0%
ED45 - Pavimentação:	R$ 1.090,85		R$ 981,76	R$ 981,77		0,0%
ED46 - Pavimentação:	R$ 11.119,59		R$ 10.007,63	R$ 10.007,65		0,0%
ED47 - Pavimentação:	R$ 6.275,02		R$ 5.647,52	R$ 5.647,53		0,0%
ED48 - Pavimentação:	R$ 912,14		R$ 820,93	R$ 820,93		0,0%

Inserido ao protocolo **20.105.148-7** por: **Camila Castanha** em: 23/02/2023 15:01. A autenticidade deste documento pode ser validada no endereço: **https://www.eprotocolo.pr.gov.br/spiweb/validarDocumento** com o código: **2b3dc023c0ce78a5002e127827750f4d**.

Laudo de Avaliação

Município: Paranavaí
CPE 11379
Data da Vistoria: 23/08/2022

ED49 - Padrão De Luz:	R$ 1.332,77	R$ 1.199,49	R$ 1.199,49		0,0%
ED50 - Pavimentação:	R$ 222.679,26	R$ 200.411,34	R$ 200.411,67		0,6%
ED51 - Guarita:	R$ 229.096,11	R$ 206.186,49	R$ 206.186,84		0,6%
ED52 - Pavimentação:	R$ 2.505,41	R$ 2.254,87	R$ 2.254,87		0,0%
ED53 - Pavimentação:	R$ 211,38	R$ 190,24	R$ 190,24		0,0%
ED54 - Rampa:	R$ 3.454,26	R$ 3.108,84	R$ 3.108,84		0,0%
ED55 - Pavimentação:	R$ 190,46	R$ 171,42	R$ 171,42		0,0%
ED56 - Pavimentação:	R$ 1.275,80	R$ 1.148,22	R$ 1.148,22		0,0%
ED57 - Cobertura:	R$ 1.090,14	R$ 981,12	R$ 981,13		0,0%
ED58 - Cobertura:	R$ 1.425,08	R$ 1.282,57	R$ 1.282,58		0,0%
ED59 - Cobertura:	R$ 9.632,74	R$ 8.669,47	R$ 8.669,48		0,0%
ED60 - Pavimentação:	R$ 211,38	R$ 190,24	R$ 190,24		0,0%
ED61 - Pavimentação:	R$ 3.684,36	R$ 3.315,93	R$ 3.315,93		0,0%
ED62 - Escada:	R$ 1.559,93	R$ 1.403,94	R$ 1.403,94		0,0%
ED63 - Rampa:	R$ 6.916,83	R$ 6.225,14	R$ 6.225,15		0,0%
ED64 - Circulação Coberta:	R$ 25.649,63	R$ 23.084,66	R$ 23.084,70		0,1%
ED65 - Pavimentação:	R$ 6.753,48	R$ 6.078,13	R$ 6.078,14		0,0%
ED66 - Pavimentação:	R$ 368.194,19	R$ 331.374,77	R$ 331.375,32		1,0%
ED67 - Pavimentação:	R$ 19.811,86	R$ 17.830,67	R$ 17.830,70		0,1%
ED68 - Pavimentação:	R$ 916,83	R$ 825,15	R$ 825,15		0,0%
ED69 - Pavimentação:	R$ 25.848,78	R$ 23.263,90	R$ 23.263,94		0,1%
ED70 - Pavimentação:	R$ 4.060,39	R$ 3.654,35	R$ 3.654,35		0,0%
ED71 - Pavimentação:	R$ 4.135,37	R$ 3.721,83	R$ 3.721,84		0,0%
ED72 - Biblioteca, Cozinha, Banheiro:	R$ 2.021.983,22	R$ 1.819.784,89	R$ 1.819.787,93		5,3%
ED73 - Quadra Descoberta:	R$ 166.682,97	R$ 150.014,68	R$ 150.014,93		0,4%
ED74 - Cobertura:	R$ 11.345,28	R$ 10.210,75	R$ 10.210,77		0,0%
ED75 - Rampa:	R$ 5.008,59	R$ 4.507,73	R$ 4.507,74		0,0%
ED76 - Escada:	R$ 3.964,20	R$ 3.567,78	R$ 3.567,79		0,0%
ED77 - Pavimentação:	R$ 6.890,27	R$ 6.201,24	R$ 6.201,25		0,0%
ED78 - Pavimentação:	R$ 24.704,19	R$ 22.233,77	R$ 22.233,81		0,1%
ED79 - Salas e Alojamento:	R$ 5.101.287,90	R$ 4.591.159,11	R$ 4.591.166,75		13,4%
ED80 - Rampa:	R$ 3.492,00	R$ 3.142,80	R$ 3.142,80		0,0%
ED81 - Pavimentação:	R$ 5.987,37	R$ 5.388,63	R$ 5.388,64		0,0%
ED82 - Pavimentação:	R$ 15.176,92	R$ 13.659,23	R$ 13.659,25		0,0%
ED83 - Quadra Coberta:	R$ 426.336,18	R$ 383.702,56	R$ 383.703,20		1,1%
ED84 - Pavimentação:	R$ 42.166,29	R$ 37.949,66	R$ 37.949,73		0,1%
ED85 - Salas:	R$ 532.248,21	R$ 479.023,39	R$ 479.024,18		1,4%
ED86 - Pavimentação:	R$ 28.507,65	R$ 25.656,89	R$ 25.656,93		0,1%
ED87 - Pavimentação:	R$ 37.020,15	R$ 33.318,13	R$ 33.318,19		0,1%
ED88 - Caixa D'água.	R$ 1.560,33	R$ 1.404,30	R$ 1.404,30		0,0%
Avaliação Total do Imóvel (Valor de Mercado):			**R$ 181.322.000,00**	**(0,000167 %)**	**100,0%**

4. Contextualização

Inserido ao protocolo **20.105.148-7** por: **Camila Castanha** em: 23/02/2023 15:01. A autenticidade deste documento pode ser validada no endereço: **https://www.eprotocolo.pr.gov.br/spiweb/validarDocumento** com o código: **2b3dc023c0ce78a5002e127827750f4d**.

PROTOCOLO INTEGRADO DO ESTADO
Fls. 141
Mov. 4

Laudo de Avaliação

Município: Paranavaí
CPE 11379
Data da Vistoria: 23/08/2022

5. Avaliação do Terreno

Tratamento dos Dados:	Tratamento Científico por Regressão Linear
Metodologia Utilizada:	Método Comparativo Direto de Dados de Mercado
Especificação Alcançada:	Grau de Precisão III / Grau de Fundamentação II

6. Variáveis Utilizadas

Número de elementos da amostra	45
Número de variáveis independentes	2

Termos	Transform.	Estimadores	t Calculado	Significância (bicaudal)	Parâmetros	Máximos	Mínimos
Área	x	$7{,}4287 \times 10^{-8}$	8,617	$7{,}8 \times 10^{-9}$%	200,00 m²	24.200,00	150,00
Renda	1/x	2,1098	9,66	$3{,}1 \times 10^{-10}$%	R$ 1.716,00 / m²	8.623,00	1.299,00
Intercepto	1/x	$4{,}6952 \times 10^{-4}$					

6.1. Significância do Modelo (Teste F)

F Calculado	107,3
F Tabelado	4,300
Significância do Modelo	$3{,}1 \times 10^{-15}$%
Amplitude do intervalo de confiança de 80 % em torno da estimativa de tendência central	6,73567 %

7. Informações Consideradas

Área Total do Terreno		279.805,52 m²	Valor Líquido do Empreendimento	R$ 106.118.779,06
Área Loteável do Terreno	65%	181.873,59 m²	Valor Unitário do Lote Padrão	R$ 583,48 / m²

Lucro do Empreendimento	30,00%	→	Custos com Topografia	R$ 1.742,39 / Mm²
Prazo das Obras	121,00 meses		Custos com Terraplanagem	R$ 1.172,44 / Mm²
Prazo da Venda dos Lotes	181,00 meses		Custos com Água Potável	R$ 6.712,87 / Mm²
Prazo de Conclusão	193,00 meses		Custos com Esgoto	R$ 14.694,97 / Mm²
Custo da Urbanização	R$ 51,01 m²		Custos com Drenagem Pluvial	R$ 11.187,69 / Mm²
Estudo de Impacto Ambiental	R$ 363.747,00		Custos com Pavimentação	R$ 13.120,42 / Mm²
Despesas de Urbanização	R$ 9.640.838,64		Custos com Iluminação Pública	R$ 2.377,68 / Mm²

Inserido ao protocolo **20.105.148-7** por: **Camila Castanha** em: 23/02/2023 15:01. A autenticidade deste documento pode ser validada no endereço: **https://www.eprotocolo.pr.gov.br/spiweb/validarDocumento** com o código: **2b3dc023c0ce78a5002e127827750f4d**.

Laudo de Avaliação

Município: Paranavaí
CPE 11379
Data da Vistoria: 23/08/2022

Taxa de Atratividade	1,600%	Variação Anual Ipct (Pini)	1,01498
Taxa de Evolução dos Custos	0,386%	Variação Anual Ipcp (Pini)	1,07550
Taxa de Valorização do Imóvel	0,369%	Variação Anual Ipcd (Pini)	1,05153
Despesas com a Compra da Gleba	1,00%	Variação Anual Inpc (Ibge)	1,04513
Imposto sobre Transmissão de Bens	2,00%	Variação Anual Ipc (Fipe)	1,04066
Imposto Predial e Territorial Urbano	0,15%	Variação Anual Igp-DI (Fgv)	1,05066
Despesas da Venda dos Lotes	3,00%	Variação Anual Igp-M (Fgv)	1,04450

Fator Taxa Urbanização	-0,01195	Fator Taxa Venda	0,01226
Fator Prazo das Obras	64,15228	Fator Prazo Vendas	658,73112
Resíduo da Urbanização	R$ 98.252.658,39	Receita Líquida das Vendas	R$ 689.528.407,83

8. Intervalo de Predição

	Legenda	Percentual	Valor Unitário	Valor Total
Limite Superior do Campo de Arbítrio		15,00%	R$ 671,00 / m²	R$ 134.199,36
Máximo Intervalo de Confiança		3,37%	R$ 603,81 / m²	R$ 120.762,17
Estimativa de Tendência Central			**R$ 583,48 / m²**	**R$ 163.259.660,09**
Mínimo Intervalo de Confiança		3,26%	R$ 564,47 / m²	R$ 112.893,04
Limite Inferior do Campo de Arbítrio		15,00%	R$ 495,95 / m²	R$ 99.190,83

9. Projeção da Avaliação

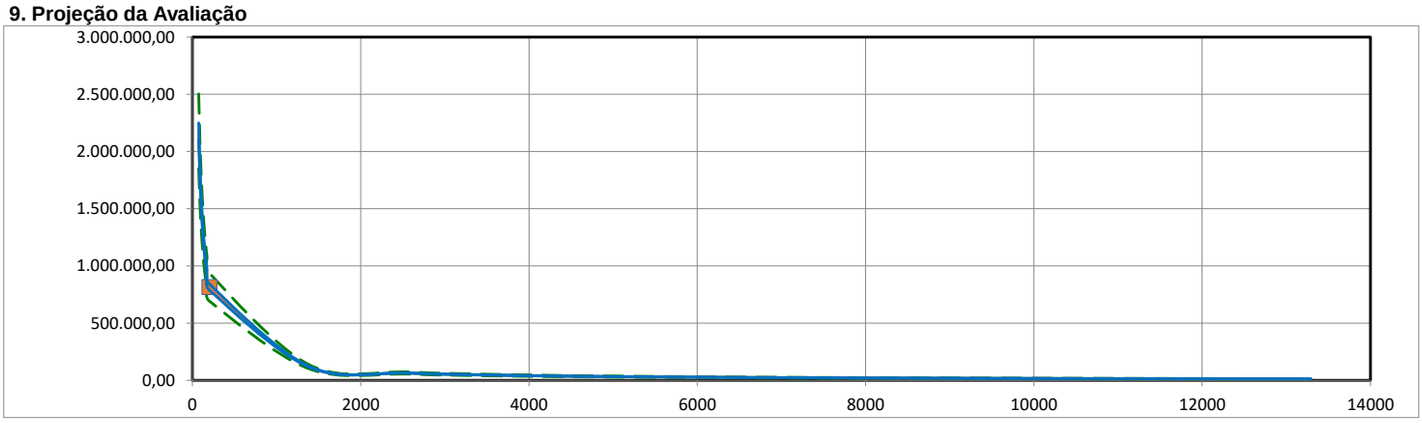

Pontos Máximos e Mínimos (Tendência Central, Intervalo de Confiança e Campo de Arbítrio)

10. Avaliação da Edificação

Modalidade Apropriada: Identificação do Custo pelo Custo Unitário Básico
Metodologia Utilizada: Método Quantitativo de Custo
Especificação Alcançada: Grau de Fundamentação I

11. Características Consideradas

Edificações:

Eds:	Área Construída	Padrão de Acabamento	Custo Unitário Reprodução	Idade real/aparente	Estado de Conservação	Coefic de Depreciação
ED01	13.324,09 m²	Pavimentação Simples	R$ 278,15 m²	5 anos	Bom	37,15 %
ED02	6,36 m²	Cobertura Simples	R$ 814,88 m²	10 anos	Bom	35,19 %
ED03	13,28 m²	Pavimentação Simples	R$ 277,76 m²	5 anos	Bom	37,15 %
ED04	415,17 m²	Pavimentação Simples	R$ 278,01 m²	5 anos	Bom	37,15 %
ED05	938,33 m²	Escritório Simples SE	R$ 3.354,36 m²	20 anos	Bom	16,60 %
ED06	9,89 m²	Pavimentação Simples	R$ 276,96 m²	5 anos	Bom	37,15 %
ED07	106,12 m²	Pavimentação Simples	R$ 277,10 m²	5 anos	Bom	37,15 %
ED08	0,64 m²	Pavimentação Simples	R$ 277,40 m²	5 anos	Bom	37,15 %
ED09	209,62 m²	Pavimentação Simples	R$ 277,86 m²	5 anos	Bom	37,15 %
ED10	238,12 m²	Pavimentação Simples	R$ 278,03 m²	5 anos	Bom	37,15 %
ED11	72,84 m²	Pavimentação Simples	R$ 278,05 m²	5 anos	Bom	37,15 %
ED12	34,18 m²	Pavimentação Simples	R$ 277,85 m²	5 anos	Bom	37,15 %
ED13	17,27 m²	Pavimentação Simples	R$ 277,69 m²	5 anos	Bom	37,15 %
ED14	1,28 m²	Pavimentação Simples	R$ 277,40 m²	5 anos	Bom	37,15 %
ED15	1,28 m²	Pavimentação Simples	R$ 277,40 m²	5 anos	Bom	37,15 %

Inserido ao protocolo **20.105.148-7** por: **Camila Castanha** em: 23/02/2023 15:01. A autenticidade deste documento pode ser validada no endereço: **https://www.eprotocolo.pr.gov.br/spiweb/validarDocumento** com o código: **2b3dc023c0ce78a5002e127827750f4d**.

ED16	1,28 m²	Pavimentação Simples	R$ 277,40 m²	5 anos	Bom	37,15 %
ED17	1.901,15 m²	Escritório Simples SE	R$ 3.379,45 m²	20 anos	Bom	16,60 %
ED18	17,56 m²	Escritório Simples SE	R$ 3.382,16 m²	10 anos	Muito Bom	6,93 %
ED19	0,41 m²	Pavimentação Simples	R$ 277,04 m²	5 anos	Bom	37,15 %
ED20	0,73 m²	Pavimentação Simples	R$ 1.332,77 m²	5 anos	Intermediário	0,00 %
ED21	228,12 m²	Escritório Simples SE	R$ 3.390,17 m²	10 anos	Muito Bom	6,93 %
ED22	390,43 m²	Pavimentação Simples	R$ 278,08 m²	5 anos	Muito Bom	35,63 %
ED23	85,51 m²	Escritório Simples SE	R$ 3.394,79 m²	30 anos	Intermediário	29,08 %
ED24	147,29 m²	Pavimentação Simples	R$ 277,88 m²	5 anos	Intermediário	40,47 %
ED25	12,90 m²	Cobertura Simples	R$ 814,42 m²	10 anos	Intermediário	38,34 %
ED26	8,06 m²	Pavimentação Simples	R$ 287,56 m²	5 anos	Intermediário	40,47 %
ED27	1,24 m²	Cobertura Simples	R$ 814,32 m²	10 anos	Intermediário	38,34 %
ED28	14,53 m²	Escritório Simples SE	R$ 3.407,01 m²	30 anos	Regular	34,60 %
ED29	162,18 m²	Escritório Simples SE	R$ 3.412,80 m²	30 anos	Deficiente	43,00 %
ED30	25,07 m²	Pavimentação Simples	R$ 277,72 m²	5 anos	Intermediário	40,47 %
ED31	4,67 m²	Pavimentação Simples	R$ 278,08 m²	5 anos	Intermediário	40,47 %
ED32	3.579,35 m²	Pavimentação Simples	R$ 278,13 m²	5 anos	Intermediário	40,47 %
ED33	715,05 m²	Escritório Simples SE	R$ 3.354,38 m²	30 anos	Intermediário	29,08 %
ED34	80,78 m²	Cobertura Simples	R$ 814,89 m²	10 anos	Intermediário	38,34 %
ED35	5,51 m²	Pavimentação Simples	R$ 278,08 m²	5 anos	Intermediário	40,47 %
ED36	24,03 m²	Cobertura Simples	R$ 814,78 m²	10 anos	Intermediário	38,34 %
ED37	88,94 m²	Cobertura Simples	R$ 814,71 m²	10 anos	Intermediário	38,34 %
ED38	1,16 m²	Pavimentação Simples	R$ 1.400,33 m²	5 anos	Intermediário	40,47 %
ED39	1,28 m²	Pavimentação Simples	R$ 277,40 m²	5 anos	Intermediário	40,47 %
ED40	5,51 m²	Pavimentação Simples	R$ 278,08 m²	5 anos	Intermediário	40,47 %
ED41	6.078,58 m²	Escritório Simples SE	R$ 3.354,10 m²	30 anos	Intermediário	29,08 %
ED42	23,57 m²	Pavimentação Simples	R$ 277,68 m²	5 anos	Intermediário	40,47 %
ED43	5,51 m²	Pavimentação Simples	R$ 278,08 m²	5 anos	Intermediário	40,47 %
ED44	40,07 m²	Pavimentação Simples	R$ 278,13 m²	5 anos	Intermediário	40,47 %
ED45	6,59 m²	Pavimentação Simples	R$ 278,06 m²	5 anos	Intermediário	40,47 %
ED46	67,16 m²	Pavimentação Simples	R$ 278,13 m²	5 anos	Intermediário	40,47 %
ED47	37,93 m²	Pavimentação Simples	R$ 277,91 m²	5 anos	Intermediário	40,47 %
ED48	5,51 m²	Pavimentação Simples	R$ 278,08 m²	5 anos	Intermediário	40,47 %
ED49	2,20 m²	Pavimentação Simples	R$ 1.332,77 m²	5 anos	Intermediário	0,00 %
ED50	1.345,04 m²	Pavimentação Simples	R$ 278,10 m²	5 anos	Intermediário	40,47 %
ED51	6,11 m²	Escritório Simples SE	R$ 44.958,36 m²	20 anos	Bom	16,60 %
ED52	15,17 m²	Pavimentação Simples	R$ 277,43 m²	5 anos	Intermediário	40,47 %
ED53	1,28 m²	Pavimentação Simples	R$ 277,40 m²	5 anos	Intermediário	40,47 %
ED54	22,04 m²	Pavimentação Simples	R$ 263,27 m²	5 anos	Intermediário	38,34 %
ED55	1,28 m²	Pavimentação Simples	R$ 277,40 m²	5 anos	Regular	46,36 %
ED56	7,71 m²	Pavimentação Simples	R$ 277,97 m²	5 anos	Intermediário	40,47 %
ED57	2,17 m²	Cobertura Simples	R$ 814,74 m²	10 anos	Intermediário	38,34 %
ED58	2,85 m²	Cobertura Simples	R$ 810,95 m²	10 anos	Intermediário	38,34 %
ED59	19,18 m²	Cobertura Simples	R$ 814,51 m²	10 anos	Intermediário	38,34 %
ED60	1,28 m²	Pavimentação Simples	R$ 277,40 m²	5 anos	Intermediário	40,47 %
ED61	22,26 m²	Pavimentação Simples	R$ 278,04 m²	5 anos	Intermediário	40,47 %
ED62	8,66 m²	Pavimentação Simples	R$ 302,59 m²	5 anos	Intermediário	40,47 %
ED63	41,81 m²	Pavimentação Simples	R$ 277,90 m²	5 anos	Intermediário	40,47 %
ED64	51,14 m²	Cobertura Simples	R$ 813,42 m²	10 anos	Intermediário	38,34 %
ED65	40,81 m²	Pavimentação Simples	R$ 277,99 m²	5 anos	Intermediário	40,47 %
ED66	2.224,45 m²	Pavimentação Simples	R$ 278,05 m²	5 anos	Intermediário	40,47 %
ED67	119,97 m²	Pavimentação Simples	R$ 277,41 m²	5 anos	Intermediário	40,47 %
ED68	5,54 m²	Pavimentação Simples	R$ 278,00 m²	5 anos	Intermediário	40,47 %
ED69	156,33 m²	Pavimentação Simples	R$ 277,75 m²	5 anos	Intermediário	40,47 %
ED70	24,53 m²	Pavimentação Simples	R$ 278,06 m²	5 anos	Intermediário	40,47 %
ED71	25,01 m²	Pavimentação Simples	R$ 277,76 m²	5 anos	Intermediário	40,47 %
ED72	849,97 m²	Escritório Simples SE	R$ 3.354,33 m²	30 anos	Intermediário	29,08 %
ED73	1.006,69 m²	Pavimentação Simples	R$ 278,14 m²	5 anos	Intermediário	40,47 %
ED74	71,63 m²	Cobertura Rústica	R$ 394,39 m²	10 anos	Mau	59,84 %
ED75	30,28 m²	Pavimentação Simples	R$ 277,86 m²	5 anos	Intermediário	40,47 %
ED76	23,96 m²	Pavimentação Simples	R$ 277,93 m²	5 anos	Intermediário	40,47 %
ED77	41,64 m²	Pavimentação Simples	R$ 277,96 m²	5 anos	Intermediário	40,47 %

Inserido ao protocolo **20.105.148-7** por: **Camila Castanha** em: 23/02/2023 15:01. A autenticidade deste documento pode ser validada no endereço: **https://www.eprotocolo.pr.gov.br/spiweb/validarDocumento** com o código: **2b3dc023c0ce78a5002e127827750f4d**.

ED78	149,46 m²	Pavimentação Simples	R$ 277,66 m²	5 anos	Intermediário	40,47 %
ED79	2.147,54 m²	Escritório Simples SE	R$ 3.349,42 m²	30 anos	Intermediário	29,08 %
ED80	21,12 m²	Pavimentação Simples	R$ 277,74 m²	5 anos	Intermediário	40,47 %
ED81	36,18 m²	Pavimentação Simples	R$ 277,99 m²	5 anos	Intermediário	40,47 %
ED82	45,83 m²	Pavimentação Simples	R$ 526,86 m²	5 anos	Bom	37,15 %
ED83	773,87 m²	Cobertura Simples	R$ 831,57 m²	10 anos	Muito Bom	33,75 %
ED84	241,48 m²	Pavimentação Simples	R$ 277,81 m²	5 anos	Bom	37,15 %
ED85	223,73 m²	Escritório Simples SE	R$ 3.354,45 m²	30 anos	Intermediário	29,08 %
ED86	163,24 m²	Pavimentação Simples	R$ 277,84 m²	5 anos	Bom	37,15 %
ED87	223,73 m²	Pavimentação Simples	R$ 277,96 m²	5 anos	Intermediário	40,47 %
ED88	9,44 m²	Pavimentação Simples	R$ 277,66 m²	5 anos	Intermediário	40,47 %

12. Valores Estimados

	Custo Unitário de Reedição	Valor Total
Edificações:	**970,6868306**	**R$ 38.208.893,33**
ED01 - Estacionamento:	R$ 174,83 / m²	R$ 2.329.430,51
ED02 - Cobertura:	R$ 528,12 / m²	R$ 3.358,86
ED03 - Pavimentação:	R$ 174,59 / m²	R$ 2.318,54
ED04 - Pavimentação:	R$ 174,74 / m²	R$ 72.548,35
ED05 - Salas, Escritórios, Cozinha, Banheiros:	R$ 2.797,54 / m²	R$ 2.625.013,55
ED06 - Pavimentação:	R$ 174,09 / m²	R$ 1.721,70
ED07 - Pavimentação:	R$ 174,17 / m²	R$ 18.483,26
ED08 - Pavimentação:	R$ 174,36 / m²	R$ 111,59
ED09 - Pavimentação:	R$ 174,65 / m²	R$ 36.609,82
ED10 - Pavimentação:	R$ 174,75 / m²	R$ 41.612,12
ED11 - Pavimentação:	R$ 174,77 / m²	R$ 12.730,29
ED12 - Pavimentação:	R$ 174,64 / m²	R$ 5.969,29
ED13 - Escada:	R$ 174,54 / m²	R$ 3.014,33
ED14 - Pavimentação:	R$ 174,36 / m²	R$ 223,18
ED15 - Pavimentação:	R$ 174,36 / m²	R$ 223,18
ED16 - Pavimentação:	R$ 174,36 / m²	R$ 223,18
ED17 - Salas e Auditório:	R$ 2.818,46 / m²	R$ 5.358.312,44
ED18 - Cobertura:	R$ 3.147,85 / m²	R$ 55.276,17
ED19 - Pavimentação:	R$ 174,13 / m²	R$ 71,39
ED20 - Padrão de luz:	R$ 1.332,77 / m²	R$ 1.332,77
ED21 - Salas e Banheiro:	R$ 3.155,30 / m²	R$ 719.786,45
ED22 - Pavimentação:	R$ 179,01 / m²	R$ 69.891,89
ED23 - Escritório, Banheiro:	R$ 2.407,59 / m²	R$ 205.872,78
ED24 - Pavimentação:	R$ 165,42 / m²	R$ 24.365,22
ED25 - Cobertura:	R$ 502,17 / m²	R$ 6.478,02
ED26 - Caixa D'água:	R$ 171,19 / m²	R$ 1.379,77
ED27 - Casa de gás:	R$ 502,11 / m²	R$ 622,62
ED28 - Depósito:	R$ 2.228,18 / m²	R$ 32.375,52
ED29 - Salas:	R$ 1.945,30 / m²	R$ 315.488,21
ED30 - Pavimentação:	R$ 165,33 / m²	R$ 4.144,74
ED31 - Escada:	R$ 165,54 / m²	R$ 773,07
ED32 - Pavimentação:	R$ 165,57 / m²	R$ 592.627,97
ED33 - Pátio, Cantina, Banheiros:	R$ 2.378,93 / m²	R$ 1.701.052,61
ED34 - Cobertura:	R$ 502,46 / m²	R$ 40.588,87
ED35 - Pavimentação:	R$ 165,54 / m²	R$ 912,14
ED36 - Cobertura:	R$ 502,40 / m²	R$ 12.072,55
ED37 - Cobertura:	R$ 502,35 / m²	R$ 44.679,24
ED38 - Pavimentação:	R$ 833,62 / m²	R$ 967,00
ED39 - Pavimentação:	R$ 165,14 / m²	R$ 211,38
ED40 - Pavimentação:	R$ 165,54 / m²	R$ 912,14
ED41 - Salas, Auditório, Laboratórios, Banheiros:	R$ 2.378,72 / m²	R$ 14.459.268,27
ED42 - Pavimentação:	R$ 165,30 / m²	R$ 3.896,14
ED43 - Pavimentação:	R$ 165,54 / m²	R$ 912,14
ED44 - Pavimentação:	R$ 165,57 / m²	R$ 6.634,31
ED45 - Pavimentação:	R$ 165,53 / m²	R$ 1.090,85
ED46 - Pavimentação:	R$ 165,57 / m²	R$ 11.119,59
ED47 - Pavimentação:	R$ 165,44 / m²	R$ 6.275,02

Inserido ao protocolo **20.105.148-7** por: **Camila Castanha** em: 23/02/2023 15:01. A autenticidade deste documento pode ser validada no endereço: **https://www.eprotocolo.pr.gov.br/spiweb/validarDocumento** com o código: **2b3dc023c0ce78a5002e127827750f4d**.

ED48 - Pavimentação:	R$ 165,54 / m²	R$ 912,14
ED49 - Padrão De Luz:	R$ 1.332,77 / m²	R$ 1.332,77
ED50 - Pavimentação:	R$ 165,56 / m²	R$ 222.679,26
ED51 - Guarita:	R$ 37.495,27 / m²	R$ 229.096,11
ED52 - Pavimentação:	R$ 165,16 / m²	R$ 2.505,41
ED53 - Pavimentação:	R$ 165,14 / m²	R$ 211,38
ED54 - Rampa:	R$ 156,73 / m²	R$ 3.454,26
ED55 - Pavimentação:	R$ 148,80 / m²	R$ 190,46
ED56 - Pavimentação:	R$ 165,47 / m²	R$ 1.275,80
ED57 - Cobertura:	R$ 502,37 / m²	R$ 1.090,14
ED58 - Cobertura:	R$ 500,03 / m²	R$ 1.425,08
ED59 - Cobertura:	R$ 502,23 / m²	R$ 9.632,74
ED60 - Pavimentação:	R$ 165,14 / m²	R$ 211,38
ED61 - Pavimentação:	R$ 165,51 / m²	R$ 3.684,36
ED62 - Escada:	R$ 180,13 / m²	R$ 1.559,93
ED63 - Rampa:	R$ 165,43 / m²	R$ 6.916,83
ED64 - Circulação Coberta:	R$ 501,56 / m²	R$ 25.649,63
ED65 - Pavimentação:	R$ 165,49 / m²	R$ 6.753,48
ED66 - Pavimentação:	R$ 165,52 / m²	R$ 368.194,19
ED67 - Pavimentação:	R$ 165,14 / m²	R$ 19.811,86
ED68 - Pavimentação:	R$ 165,49 / m²	R$ 916,83
ED69 - Pavimentação:	R$ 165,35 / m²	R$ 25.848,78
ED70 - Pavimentação:	R$ 165,53 / m²	R$ 4.060,39
ED71 - Pavimentação:	R$ 165,35 / m²	R$ 4.135,37
ED72 - Biblioteca, Cozinha, Banheiro:	R$ 2.378,89 / m²	R$ 2.021.983,22
ED73 - Quadra Descoberta:	R$ 165,58 / m²	R$ 166.682,97
ED74 - Cobertura:	R$ 158,39 / m²	R$ 11.345,28
ED75 - Rampa:	R$ 165,41 / m²	R$ 5.008,59
ED76 - Escada:	R$ 165,45 / m²	R$ 3.964,20
ED77 - Pavimentação:	R$ 165,47 / m²	R$ 6.890,27
ED78 - Pavimentação:	R$ 165,29 / m²	R$ 24.704,19
ED79 - Salas e Alojamento:	R$ 2.375,41 / m²	R$ 5.101.287,90
ED80 - Rampa:	R$ 165,34 / m²	R$ 3.492,00
ED81 - Pavimentação:	R$ 165,49 / m²	R$ 5.987,37
ED82 - Pavimentação:	R$ 331,16 / m²	R$ 15.176,92
ED83 - Quadra Coberta:	R$ 550,91 / m²	R$ 426.336,18
ED84 - Pavimentação:	R$ 174,62 / m²	R$ 42.166,29
ED85 - Salas:	R$ 2.378,98 / m²	R$ 532.248,21
ED86 - Pavimentação:	R$ 174,64 / m²	R$ 28.507,65
ED87 - Pavimentação:	R$ 165,47 / m²	R$ 37.020,15
ED88 - Caixa D'água.	R$ 165,29 / m²	R$ 1.560,33

13. Observações

Adotamos o fator de comercialização de 0,90 a fim de atribuir liquidez ao imóvel dado seu posicionamento no mercado local, especificações e condições mercadológicas.Dessa maneira, obtidos o valor do terreno e o valor das edificações, a avaliação do imóvel é efetuada pelo método evolutivo através da fórmula: (Valor do terreno + Valor das edicações) x Fator Comercialização (FC).

Foi aplicado arredondamento inferior a 1%, conforme estabelecido na Norma NBR 14653 incidido sobre o valor final de mercado do imóvel. Para compatibilização dos valores, optou-se por incidir a mesma aplicação em todos valores finais de mercado.

Para o Padrão de Luz foi adotado valor fixo sem depreciação do item 101505 da Planilha de Serviços Sintética Desonerada do Estado do Paraná.

Data de Referência das Informações Pesquisadas: 2021. Junho.

14. Encerramento

O presente Laudo de Avaliação foi elaborado no Padrão "Laudo de Uso Restrito" de acordo com as normas da ABNT (Associação Brasileira de Normas Técnicas) especialmente em atendimento ao que prescreve a Norma Brasileira NBR 14.653 Avaliação de Bens em sua Parte 1: Procedimentos Gerais e Parte 2: Imóveis Urbanos.

Na aplicação dos métodos avaliatórios expostos neste laudo, foi utilizado Software Específico de Regressão Linear (INFER 32 da Ária Sistemas de Informática) para o tratamento científico dos dados com uso da Inferência Estatística, na construção de Modelos Matemáticos que representem o comportamento do mercado em estudo.

Inserido ao protocolo **20.105.148-7** por: **Camila Castanha** em: 23/02/2023 15:01. A autenticidade deste documento pode ser validada no endereço: **https://www.eprotocolo.pr.gov.br/spiweb/validarDocumento** com o código: **2b3dc023c0ce78a5002e127827750f4d**.

Laudo de Avaliação	**Município: Paranavaí**
	CPE 11379
	Data da Vistoria: 23/08/2022

15. Qualificação

Profissional com sapiência em Avaliações e Perícias de Engenharia devidamente registrado em Conselho Profissional de Arquitetura e Urbanismo.

Data do Laudo: 10 de setembro de 2022.

Avaliador
Hygor Garcia dos Santos
CAU: A121316-4 / BR

Responsável Técnico
Gustavo Alves Tristão
CREA: 012828 - D / ES

Inserido ao protocolo **20.105.148-7** por: **Camila Castanha** em: 23/02/2023 15:01. A autenticidade deste documento pode ser validada no endereço: **https://www.eprotocolo.pr.gov.br/spiweb/validarDocumento** com o código: **2b3dc023c0ce78a5002e127827750f4d**.

PROTOCOLO INTEGRADO DO ESTADO Fls. 147 Mov. 4

Ficha de Análise da Documentação Legal

Município: Paranavaí
CPE: 11379
Data da Vistoria: 23/8/2022

Endereço completo do imóvel: Avenida Gabriel Esperidião, s/n, CEP 87703-000, Morumbi, Paranavaí - PR

1. Situação Legal

Situação Legal - Cartorial: Matrículas
Forma de Incorporação: Doação
Data da Incorporação: 29/07/2002
Doador: Município de Paranavaí
Finalidade da doação: Imóvel destinado unicamente a fins educacionais
Condições da doação: Imóvel destinado unicamente a fins educacionais
Prazo para cumprir a doação: -
Condição cumprida: -

2. Dados da Escritura

Nome do Tabelionato: 1º Tabelionato de Paranavaí
Tipo de Escritura Pública: Doação
Data da Escritura: 05/07/2002
Nº do Documento Tabelional: Livro 316-N, fls. 145/152

3. Dados do Registro

Nome do Cartório de Registro de Imóveis: 1º Registro de Imóveis de Paranavaí
N.º do Documento Cartorial Anterior: Transcrição nº 30.197 e Matrícula nº 31.756; Transcrição nº 28.949 e Matrícula nº 28.776; Transcrição nº 29.879
Tipo do Documento Cartorial: Matrículas
Nº do Documento Cartorial: nºs 31.758, 31.760, 32.132, 32.134, 32.136

4. Averbação da Edificação (Construção / Ampliação / Demolição)

Data da Averbação: -
Identificação da Averbação: -
Descrição da Averbação: -

5. Outros Dados

IF/Inscr Imob Doc Cartorial: -
NIRF - Número Inscrição Imóvel Rural na S.R.F.: -
INCRA - Cadastro de Imóvel Rural: -
Existência de irregularidades: Sim

6. Irregularidades Constatadas

a) Registro em nome de ÓRGÃO/ENTIDADE EXTINTO(A)
b) Endereço atualizado e/ou Indicação Fiscal do imóvel não averbado(s) no Documento Cartorial
c) Imóvel em ÁREA CONTÍGUA, com edificações/ocupações em diferentes lotes NÃO UNIFICADOS
d) Área construída NÃO averbada no Documento Cartorial

Matriz Vitória
Av. Américo Buaiz, 501, Sala 902
Enseada do Suá - CEP 29050-911
Vitória - ES - Brasil +55 (27) 3225-3515

Curitiba
Rua Glória, 314 - 07º andar - Sala 71
Centro Cívico - CEP 80030-060
Curitiba - PR +55 (27) 99245-8129

www.nipdobrasil.com.br

Inserido ao protocolo **20.105.148-7** por: **Camila Castanha** em: 23/02/2023 15:01. A autenticidade deste documento pode ser validada no endereço: **https://www.eprotocolo.pr.gov.br/spiweb/validarDocumento** com o código: **2b3dc023c0ce78a5002e127827750f4d**.

Ficha de Análise da Documentação Legal	**Município: Paranavaí**
	CPE: 11379
	Data da Vistoria: 23/8/2022

7. Recomendações para Sanar Irregularidades / Regularizar

a) Imóvel ainda registrado em nome da Fundação Faculdade Estadual de Educação, Ciências e Letras de Paranavaí – FAFIPA, transformada em Universidade Estadual do Paraná - UNESPAR, criada pela Lei nº 13.283, de 25 de outubro de 2001, alterada pela Lei nº 13.385, de 21 de dezembro de 2001, Lei Estadual nº 15.300, de 28 de setembro de 2006 e pela Lei Estadual nº 17.590, de 12 de junho de 2013, autarquia estadual de regime especial. Assim, deve-se proceder a devida averbação no documento cartorial.

b) Solicitar à Prefeitura Municipal a Certidão de Cadastro Imobiliário e a Certidão de Endereço do imóvel objeto da retificação, e REQUERER ao Cartório de Registro de Imóveis responsável pela circunscrição, por meio de Requerimento do proprietário, com firma reconhecida, a averbação do endereço atualizado, nos termos do art. 213, I, alínea "c", c/c o artigo 167, II, 4, da Lei de Registros Públicos (Lei Federal 6.015/73)

c) Tratando-se de imóvel consolidado em área contígua de mesma propriedade, com edificações ou ocupação em diferentes lotes, deverá ser realizada a UNIFICAÇÃO DOS LOTES junto ao Cartório de Registro de Imóveis, nos termos do artigo 234 e 235 da Lei Federal nº 6.015/73 (Registros Públicos), instruído com os seguintes documentos originais e com firmas reconhecidas: (1) Requerimento do(s) proprietário(s); (2) Projeto de Unificação aprovado pela Prefeitura e assinada pelo(s) proprietário(s) e responsável técnico; (3) Memorial Descritivo, assinado pelo(s) proprietário(s) e responsável técnico; (4) Anotação ou Registro de Responsabilidade Técnica expedido pelo respectivo conselho de classe (com o comprovante de pagamento).

d) Constatado que a área construída não encontra-se averbada junto ao documento cartorial, deverá o proprietário providenciar projeto arquitetônico para aprovação perante a Prefeitura Municipal que irá emitir o alvará de construção e posteriormente o Certificado de Vistoria e Conclusão de Obras - CVCO (Habite-se). Solicitar junto à Receita Federal a Certidão Negativa de Débitos (CND). Por fim, requerer AVERBAÇÃO DA EDIFICAÇÃO junto ao Cartório do Registro de Imóveis, nos termos da Lei nº 6.015 de 1973 (Lei de Registros Públicos).

8. Anexos

Cópia Atualizada das Matrículas nºs 31.758, 31.760, 32.132, 32.134, 32.136

9. Considerações

A contratada declara que obteve e está anexando cópia da documentação COMPLETA do imóvel.

Para a realização das correções das irregularidades ora apresentadas, orienta-se entrar em contato com o Departamento de Patrimônio do Estado do Paraná, por meio do telefone (41) 3313-6097 ou pelo e-mail patrimoniodpe@seap.pr.gov.br.

10. Responsáveis

Advogado	Coordenadora Técnica
Elias Portugal de Lara	Maysa Portugal de O. Furquim
OAB/PR Nº 38825	CREA: 29.822 - D / PR

Matriz Vitória
Av. Américo Buaiz, 501 Sala 902
Enseada do Suá - CEP 29050-911
Vitória - ES - Brasil +55 (27) 3225-3515

Curitiba
Rua Glória, 314 - 07º andar - Sala 71
Centro Cívico - CEP 80030-060
Curitiba - PR +55 (27) 99245-8129

www.nipdobrasil.com.br

Inserido ao protocolo **20.105.148-7** por: **Camila Castanha** em: 23/02/2023 15:01. A autenticidade deste documento pode ser validada no endereço: **https://www.eprotocolo.pr.gov.br/spiweb/validarDocumento** com o código: **2b3dc023c0ce78a5002e127827750f4d**.

Município de Paranavaí

Espelho do Imóvel

PROTOCOLO INTEGRADO DO ESTADO
Fls. 149
Mov. 4

Dados da Consulta

Cadastro: 26941 **Inscrição:** 01.06.131.1029.001.001 **Data** 23/09/2022

Dados Cadastrais

Loteamento: CHAC DIVERSAS **Quadra:** CHAC **Lote:** +05F

Logradouro GABRIEL ESPERIDIAO **Número:** SN

Bairro: CHAC DIVERSAS **Testada Principal** 271,20 **Testada Secund. (m):** 0,00

Área Lote 255529,88 **Área Un. (m²):** 175,35 **Núm. Unidades:** 2 **Área Total. (m²):** 7321,18

Mapa de Localização

Latitude: 23º 3' 9,70" S **Longitude:** 52º 28' 14,55" O

Informações Territoriais

PAVIMENTAÇÃO	SIM	**PEDOLOGIA**	FIRME/NORMAL
LOCALIZACAO DO TERRENO	UMA FRENTE	**AFORAMENTO**	
SETOR LIXO	SETOR A	**UTILIZACAO**	COMERCIAL
TOPOGRAFIA	PLANO	**ANO DA CONSTRUCAO**	
IMUNE/ISENTO IPTU	NORMAL	**OCUPACAO**	CONSTRUIDO
PATRIMONIO	FEDERAL	**CALÇADA**	CALÇADA
ISENTO TSU	NAO	**Piscina**	Não

Informações de Edificação

TIPO DE CONSTRUCAO	CASA	**SITUACAO DA EDIFICAÇÃO**	FRENTE
ESTRUTURA	CONCRETO	**COBERTURA**	FIBROCIMENTO
FORRO		**REVESTIMENTO EXTERNO**	REBOCO
INSTALACAO SANITARIA	MAIS DE TRÊS INTERNAS	**INSTALAÇÃO ELETRICA**	EMBUTIDA
REVESTIMENTO INTERNO	REBOCO	**PISO**	TACO / CERÂMICA
EST. CONSERVACAO	BOM	**GRUPO COLETA DE LIXO**	GRUPO H
ALVENARIA	TIJOLO	**ESQUADRIA**	FERRO
PINTURA EXTERNA	SEM	**SIT.EDIFICACAO TERRENO**	ISOLADA
PINTURA INTERNA	SEM	**ALINHAMENTO DA EDIFICAÇÃO**	RECUADA
Matrícula		**CRI**	
MATRICULA IMOBILIARIA -			

Inserido ao protocolo **20.105.148-7** por: **Camila Castanha** em: 23/02/2023 15:01. A autenticidade deste documento pode ser validada no endereço: **https://www.eprotocolo.pr.gov.br/spiweb/validarDocumento** com o código: **2b3dc023c0ce78a5002e127827750f4d**.

PROTOCOLO INTEGRADO DO ESTADO
Fls. 150
Mov. 4

Inserido ao protocolo **20.105.148-7** por: **Camila Castanha** em: 23/02/2023 15:01. A autenticidade deste documento pode ser validada no endereço: **https://www.eprotocolo.pr.gov.br/spiweb/validarDocumento** com o código: **2b3dc023c0ce78a5002e127827750f4d**.

Visualização disponibilizada pela Central Registradores de Imóveis(www.registradores.onr.org.br)-Visualizado em:22/09/2022 12:42:44

PROTOCOLO INTEGRADO DO ESTADO
Fls. 151
Mov. 4

DATA - 27 de setembro de 2001
IMÓVEL - LOTE Nº 48/2 (QUARENTA E OITO/DOIS), SUBDIVISÃO DO LOTE Nº 48 (QUARENTA E OITO), DA GLEBA 1-IVAÍ, COLÔNIA PARANAVAÍ, SITUADO NESTE MUNICÍPIO E COMARCA, COM A ÁREA DE 28.174,07 (VINTE E OITO MIL, CENTO E SETENTA E QUATRO VÍRGULA ZERO SETE) METROS QUADRADOS. Confrontações:- Principiando de um marco (M22) cravado na divisa com o lote nº 48/1 (quarenta e oito/um) (área destinada ao trevo de acesso), segue confrontando com o lote nº 50-1ª-Parte-B/ 50-2ª-Parte-B/ 50-1ª-Parte-Rem-B-Rem (cinquenta primeira Parte-B/ cinquenta segunda Parte-B/ cinquenta primeira Parte Remanescente-B-Remanescente), no rumo **SW** 79º 15' **NE** medindo 357,754 (trezentos e cinquenta e sete vírgula setecentos e cinquenta e quatro) metros, até encontrar o marco (M10); daí segue confrontando com o prolongamento da Rua Guanabara, no rumo **NW** 06º 30' **SE** medindo 75,00 (setenta e cinco) metros, até encontrar o marco (M9); daí segue confrontando com o lote nº 48-Rem (quarenta e oito-remanescente), no rumo **NE** 77º 55' **SW** medindo 355,686 (trezentos e cinquenta e cinco vírgula seiscentos e oitenta e seis) metros, até encontrar o marco (M23); daí segue confrontando com o lote nº 48/1 (quarenta e oito/um) (área destinada ao trevo de acesso), no rumo **SE** 06º 30' **NW** medindo 80,195 (oitenta vírgula cento e noventa e cinco) metros, até encontrar o marco (M22) cravado inicialmente, fechando assim a poligonal com uma área total de 28.174,07 (vinte e oito mil, cento e setenta e quatro vírgula zero sete) metros quadrados.
PROPRIETÁRIO - MUNICÍPIO DE PARANAVAÍ, pessoa jurídica de direito público, com sede à Rua Getúlio Vargas nº 900, nesta cidade, inscrita no CGC nº 76.977.768/0001-81.
REG. AQUISITIVO - Transcr. nº 30.197 Lº 3-A-E, objeto da matrícula nº 31.756 Lº 02 de Reg. Geral deste Ofício.-

****

Av-1-31.758 - Data - 27.09.2001 Prot. nº 91.723 26.09.2001
CONDIÇÕES:- Para os devidos fins procedo a presente para consignar que a Doação registrada na Transcrição nº 30.197, foi imposta a condição de que o imóvel destina-se unicamente a fins educacionais. Custas - Nihil. **DOU FÉ. ESCREVENTE**

R-2-31.758 - Data - 31.07.2002 Prot. nº 93.543 29.07.2002
DOAÇÃO - O imóvel desta matrícula foi transmitido pelo proprietário já qualificado e identificado; à favor de **FUNDAÇÃO FACULDADE ESTADUAL DE EDUCAÇÃO, CIÊNCIAS E LETRAS DE PARANAVAÍ - FAFIPA**, entidade da administração indireta do Poder Executivo voltada ao ensino superior, dotada de personalidade jurídica de direito privado, com sede e foro nesta cidade, à Avenida Gabriel Esperidião s/nº, inscrita no CNPJ nº 80.904.402/0001-50; por escritura pública lavrada em 05.07.2002 às fls. 145/152 do Lº 0316-E do 1º Tabelião local, no valor de R$-1.000,00 (Hum mil reais). IMP. TRANSM. GR-ITBI Isenta, de conformidade com a Lei nº 8.927/88 de 28.12.1988 e Instrução SEFA/ITCMD nº 01/89 de 17.03.1989 (decl. na escritura). Cert. nº 5.420.575 expedida pela Secretaria da Receita Federal em 28.05.2002. Certidão Negativa nº 5270, expedida em 13.05.2002, pela Secretaria de Estado da Fazenda, Governo do Estado do Paraná. Cert. Neg. de ônus reais e feitos ajuizados nº 501/06/2002 deste Ofício. O título contém declarações de praxe, para atendimento às

SEGUE NO VERSO

Inserido ao protocolo **20.105.148-7** por: **Camila Castanha** em: 23/02/2023 15:01. A autenticidade deste documento pode ser validada no endereço: **https://www.eprotocolo.pr.gov.br/spiweb/validarDocumento** com o código: **2b3dc023c0ce78a5002e127827750f4d**.

Visualização disponibilizada pela Central Registradores de Imóveis(www.registradores.onr.org.br)-Visualizado em:22/09/2022 12:42:44

PROTOCOLO INTEGRADO DO ESTADO
Fls. 152
Mov. 4

CONTINUAÇÃO

disposições do Ofício Circular 17/86 da ECGJPR. IAPAS - Certificado de Regularidade Previdenciária - CRP nº 987749-6292, expedido em 15.05.2002, pelo Ministério da Previdencia e Assistência Social. DOI - Isenta, por ser as partes pessoas jurídicas de direito público. FUNREJUS - Isento. Custas ao CRI VRC - 1.213,33 - R$-91,00 e ao C.P.C. VRC - 46,66 - R$-3,50. DOU FÉ. ESCREVENTE

Av-3-31.758 - Data - 31.07.2002
ANOTAÇÃO - Para os devidos fins procedo a presente para consignar que continua em vigor e a incidir sobre o imóvel desta matrícula, as condições mencionada na Av-1-31.758. Custas - Nihil. DOU FÉ. ESCREVENTE

PARA SIMPLES CONSULTA • NÃO É COMPROVAÇÃO
WWW.REGISTRADORES.ONR.ORG.BR

SEGUE NA FICHA Nº

Inserido ao protocolo **20.105.148-7** por: **Camila Castanha** em: 23/02/2023 15:01. A autenticidade deste documento pode ser validada no endereço: **https://www.eprotocolo.pr.gov.br/spiweb/validarDocumento** com o código: **2b3dc023c0ce78a5002e127827750f4d**.

Visualização disponibilizada pela Central Registradores de Imóveis(www.registradores.onr.org.br)-Visualizado em:22/09/2022 12:45:17

PROTOCOLO INTEGRADO DO ESTADO
Fls. 153
Mov. 4

DATA - 27 de setembro de 2001
IMÓVEL - LOTE Nº 50-1ª-PARTE-B/50-2ª-PARTE-B/50-1ª-PARTE-REM-B/REM. (CINQUENTA PRIMEIRA PARTE-B/CINQUENTA SEGUNDA PARTE-B/CINQUENTA PRIMEIRA PARTE REMANESCENTE-B/REMANESCENTE), SUBDIVISÃO DO LOTE Nº 50-1ª-PARTE-B/ 50-2ª-PARTE-B/ 50-1ª-PARTE-REM-B (CINQUENTA PRIMEIRA PARTE-B/CINQUENTA SEGUNDA PARTE-B/CINQUENTA PRIMEIRA PARTE REMANESCENTE-B), SUBDIVISÃO DO LOTE Nº 50-1ª-PARTE-B/ 50-2ª-PARTE-B/50-1ª-PARTE-REM (CINQUENTA PRIMEIRA PARTE-B/ CINQUENTA SEGUNDA PARTE-B/CINQUENTA PRIMEIRA PARTE REMANESCENTE), ESTE ORIUNDO DA UNIFICAÇÃO DOS LOTES NºS 50-1ª-PARTE-B (CINQUENTA PRIMEIRA PARTE-B), 50-2ª-PARTE-B (CINQUENTA SEGUNDA PARTE-B) E 50-1ª-PARTE-REM (CINQUENTA PRIMEIRA PARTE REMANESCENTE), ESTES ORIUNDOS DA SUBDIVISÃO DE PARTE DO LOTE Nº 50 (CINQUENTA), DA GLEBA 1-IVAÍ, COLÔNIA PARANAVAÍ, SITUADO NESTE MUNICÍPIO E COMARCA, COM A ÁREA DE 131.033,18 (CENTO E TRINTA E UM MIL, TRINTA E TRÊS VÍRGULA DEZOITO) METROS QUADRADOS. Confrontações:- Principiando de um marco (M2-A) cravado na divisa com o lote nº 50-1ª-Parte-B/ 50-2ª-Parte-B/ 50-1ª-Parte-Rem-B/1) (cinquenta primeira parte-B/ cinquenta segunda parte-B/ cinquenta primeira parte remanescente-B/um) (área destinada ao trevo de acesso), segue confrontando com o lote nº 50-2ª-Parte-A (cinquenta segunda parte-A), no rumo SW 79º 49' NE medindo 85,848 (oitenta e cinco vírgula oitocentos e quarenta e oito) metros, até encontrar o marco (M3); daí segue confrontando com o lote nº 50-1ª-Parte-B/ 50-2ª-Parte-B/ 50-1ª-Parte-Rem-A (cinquenta primeira Parte-B/ cinquenta segunda Parte-B/ cinquenta primeira Parte Remanescente-A), no rumo NW 10º 11' SE medindo 47,00 (quarenta e sete) metros, até encontrar o marco (M4); daí segue confrontando ainda com o lote nº 50-1ª-Parte-B/ 50-2ª-Parte-B/ 50-1ª-Parte-Rem-A (cinquenta primeira parte-B/ cinquenta segunda Parte-B/ cinquenta primeira parte remanescente-A), no rumo NE 79º 49' SW medindo 23,55 (vinte e três vírgula cinquenta e cinco) metros, até encontrar o marco (M5); daí segue confrontando ainda com o lote nº 50-1ª-Parte-B/ 50-2ª-Parte-B/ 50-1ª-Parte-Rem-A (cinquenta primeira parte-B/ cinquenta segunda Parte-B/ cinquenta primeira parte Remanescente-A), no rumo NW 10º 11' SE medindo 41,41 (quarenta e um vírgula quarenta e um) metros até encontrar o marco (M6); daí segue ainda com o lote nº 50-1ª-Parte-B/ 50-2ª-Parte-B/ 50-1ª-Parte-Rem-A (cinquenta primeira Parte-B/ cinquenta segunda Parte-B/ cinquenta primeira parte Remanescente-A), no rumo SW 79º 49' NE medindo 99,34 (noventa e nove vírgula trinta e quatro) metros, até encontrar o marco (M7); daí segue confrontando ainda com o lote nº 50-1ª-Parte-B/ 50-2ª-Parte-B/ 50-1ª-Parte-Rem-A (cinquenta primeira Parte-B/ cinquenta segunda Parte-B/ cinquenta primeira Parte Remanescente-A), no rumo SE 10º 11' NW medindo 41,41 (quarenta e um vírgula quarenta e um) metros, até encontrar o marco (M8); daí segue confrontando ainda com o lote nº 50-1ª-Parte-B/ 50-2ª-Parte-B/ 50-1ª-Parte-Rem-A (cinquenta primeira Parte-B/ cinquenta segunda Parte-B/ cinquenta primeira Parte Remanescente-A), no rumo NE 79º 49' SW medindo 65,79 (sessenta e cinco vírgula setenta e nove) metros, até encontrar o marco (M9); daí segue confrontando ainda com o lote nº 50-1ª-Parte-B/ 50-2ª-Parte-B/ 50-1ª Parte-Rem-A (cinquenta primeira parte-B/ cinquenta segunda parte-B/ cinquenta primeira Parte Remanescente-A) no rumo SE 10º 11' NW medindo 47,00 (quarenta e sete) metros, até encontrar o marco (M10); daí segue confrontando com o lote nº 50-2ª-Parte-A (cinquenta segunda Parte-A), no rumo SW 79º 49' NE medindo 238,93 (duzentos e trinta e oito vírgula noventa e três) metros, até encontrar o marco (M11); daí segue confrontando ainda com o lote nº 50-2ª-Parte-A (cinquenta segunda Parte-A), no rumo NW

SEGUE NO VERSO

Inserido ao protocolo **20.105.148-7** por: **Camila Castanha** em: 23/02/2023 15:01. A autenticidade deste documento pode ser validada no endereço: **https://www.eprotocolo.pr.gov.br/spiweb/validarDocumento** com o código: **2b3dc023c0ce78a5002e127827750f4d**.

Visualização disponibilizada pela Central Registradores de Imóveis(www.registradores.onr.org.br)-Visualizado em:22/09/2022 12:45:17

PROTOCOLO INTEGRADO DO ESTADO Fls. 154 Mov. 4

CONTINUAÇÃO

10º 11' **SE** medindo 52,00 (cinquenta e dois) metros, até encontrar o marco (M12); daí segue confrontando com o lote nº 50-1ª-Parte-A (cinquenta primeira Parte-A), no rumo **NE** 79º 49' **SW** medindo 58,50 (cinquenta e oito vírgula cinquenta) metros, até encontrar o marco (M13); daí segue confrontando ainda com o lote nº 50-1ª-Parte-A (cinquenta primeira Parte-A), no rumo **NW** 10º 11' **SE** medindo 55,00 (cinquenta e cinco) metros, até encontrar o marco (M14); daí segue confrontando ainda com o lote nº 50-1ª-Parte-A (cinquenta primeira Parte-A), no rumo **SW** 79º 49' **NE** medindo 127,00 (cento e vinte e sete) metros, até encontrar o marco (M15); daí segue confrontando ainda com o lote nº 50-1ª-Parte-A (cinquenta primeira Parte-A), no rumo **SE** 10º 11' **NW** medindo 55,00 (cinquenta e cinco) metros, até encontrar o marco (M16); daí segue confrontando ainda com o lote nº 50-1ª-Parte-A (cinquenta primeira Parte-A), no rumo **NE** 79º 49' **SW** medindo 58,50 (cinquenta e oito vírgula cinquenta) metros, até encontrar o marco (M17); daí segue confrontando com o lote nº 50-2ª-Parte-A (cinquenta segunda Parte-A), no rumo **SE** 10º 11' **NW** medindo 62,00 (sessenta e dois) metros, até encontrar o marco (M18); daí segue confrontando com o lote nº 50-Rem (cinquenta-remanescente), no rumo **SW** 79º 49' **NE** medindo 439,00 (quatrocentos e trinta e nove) metros, até encontrar o marco (M19); daí segue confrontando ainda com o lote nº 50-Rem (cinquenta-remanescente) no rumo **SE** 06º 30' **NW** medindo 243,40 (duzentos e quarenta e três vírgula quarenta) metros, até encontrar o marco (M20); daí segue confrontando com a quadra nº 64 (sessenta e quatro), do Parque Morumbi, no rumo **SE** 76º 20' **NW** medindo 132,50 (cento e trinta e dois vírgula cinquenta) metros, até encontrar o marco (M21); daí segue confrontando com as quadras 64 (sessenta e quatro) e 63 (sessenta e três), a Avenida Domingos Sanches, Rua Guanabara e lote nº 48/2 (quarenta e oito/dois), no rumo **NE** 79º 15' **NE** medindo 652,754 (seiscentos e cinquenta e dois vírgula setecentos e cinquenta e quatro) metros, até encontrar o marco (M22); daí segue confrontando com o lote nº 50-1ª-Parte-B/50-2ª-Parte-B/ 50-1ª-Parte-Rem-B-1 (cinquenta primeira parte-B/ cinquenta segunda parte-B/ cinquenta primeira Parte Remanescente-B-um) (área destinada ao trevo de acesso), no rumo **SE** 06º 30' **NW**, medindo 188,635 (cento e oitenta e oito vírgula seiscentos e trinta e cinco) metros, até encontrar o marco (M2-A) cravado inicialmente, fechando assim a poligonal com uma área total igual a 131.033,18 (cento e trinta e um mil, trinta e três vírgula dezoito) metros quadrados.

PROPRIETÁRIO - MUNICÍPIO DE PARANAVAÍ, pessoa jurídica de direito público, com sede à Rua Getúlio Vargas nº 900, nesta cidade, inscrita no CGC nº 76.977.768/0001-81.

REG. AQUISITIVO - Transcr. nº 28.949 Lº 3-A-D, objeto da matrícula nº 28.547, esta objeto da matrícula nº 28.776 Lº 02 de Reg. Geral deste Ofício.-

****

R-1-31.760 - Data - 31.07.2002 Prot. nº 93.543 29.07.2002

DOAÇÃO - O imóvel desta matrícula foi transmitido pelo proprietário já qualificado e identificado; à favor de **FUNDAÇÃO FACULDADE ESTADUAL DE EDUCAÇÃO, CIÊNCIAS E LETRAS DE PARANAVAÍ - FAFIPA**, entidade da administração indireta do Poder Executivo voltada ao ensino superior, dotada de personalidade jurídica de direito privado, com sede e foro nesta cidade, à Avenida Gabriel Esperidião s/nº, inscrita no CNPJ nº 80.904.402/0001-50; por escritura pública lavrada em 05.07.2002 às fls. 145/152 do Lº 0316-E do 1º Tabelião

SEGUE NA FICHA Nº

Inserido ao protocolo **20.105.148-7** por: **Camila Castanha** em: 23/02/2023 15:01. A autenticidade deste documento pode ser validada no endereço: **https://www.eprotocolo.pr.gov.br/spiweb/validarDocumento** com o código: **2b3dc023c0ce78a5002e127827750f4d**.

Visualização disponibilizada pela Central Registradores de Imóveis(www.registradores.onr.org.br)-Visualizado em:22/09/2022 12:45:17

PROTOCOLO INTEGRADO DO ESTADO Fls. 155 Mov. 4

CONTINUAÇÃO

local, no valor de R$-1.000,00 (Hum mil reais). IMP. TRANSM. GR-ITBI Isenta, de conformidade com a Lei nº 8.927/88 de 28.12.1988 e Instrução SEFA/ITCMD nº 01/89 de 17.03.1989 (decl. na escritura). Cert. nº 5.420.575 expedida pela Secretaria da Receita Federal em 28.05.2002. Certidão Negativa nº 5270, expedida em 13.05.2002, pela Secretaria de Estado da Fazenda, Governo do Estado do Paraná. Cert. Neg. de ônus reais e feitos ajuizados nº 502/06/2002 deste Ofício. O título contém declarações de praxe, para atendimento às disposições do Ofício Circular 17/86 da ECGJPR. IAPAS - Certificado de Regularidade Previdenciária - CRP nº 987749-6292, expedido em 15.05.2002, pelo Ministério da Previdencia e Assistência Social. DOI - Isenta, por ser as partes pessoas jurídicas de direito público. FUNREJUS - Isento. Custas ao CRI VRC - 1.213,33 - R$-91,00 e ao C.P.C. VRC - 46,66 - R$-3,50. DOU FÉ. ESCREVENTE

Av-2-31.760 - Data - 31.07.2002 Prot. nº 93.543 29.07.2002
CONDIÇÕES:- Para os devidos fins procedo a presente para consignar que à Doação objeto do R-1-31.760, foi imposta a condição de que o imóvel destina-se unicamente a fins educacionais, vedada à mudança ou alteração da finalidade, eis que em assim ocorrendo, os bens reverterão automaticamente ao Município de Paranavaí. Custas - Nihil. DOU FÉ. ESCREVENTE

MATRICULA Nº 31.760

SEGUE NO VERSO

Inserido ao protocolo **20.105.148-7** por: **Camila Castanha** em: 23/02/2023 15:01. A autenticidade deste documento pode ser validada no endereço: **https://www.eprotocolo.pr.gov.br/spiweb/validarDocumento** com o código: **2b3dc023c0ce78a5002e127827750f4d**.

Visualização disponibilizada pela Central Registradores de Imóveis(www.registradores.onr.org.br)-Visualizado em:22/09/2022 12:46:07

PROTOCOLO INTEGRADO DO ESTADO
Fls. 156
Mov. 4

1º OFÍCIO DE REGISTRO DE IMÓVEIS
Comarca de Paranavaí - Estado do Paraná
Djalma Chiappin Filho
TITULAR

REGISTRO GERAL

FICHA 001

MATRÍCULA Nº 032132

RÚBRICA

DATA - 31 de julho de 2002
IMÓVEL - Lotes nºs 01 (um) a 34 (trinta e quatro), da quadra nº 60 (sessenta), situado no loteamento denominado **PARQUE MORUMBI**, perímetro urbano desta cidade, com a área de 10.500,60 (dez mil, quinhentos vírgula sessenta) metros quadrados. **CONFRONTAÇÕES:**- Divide-se a **NW** com a Avenida Principal medindo-se 52,00 (cinquenta e dois) metros; A **NE** com a Rua 21, com 206,00 (duzentos e seis) metros; A **SE** com o lote nº 42 (quarenta e dois), medindo 52,00 (cinquenta e dois) metros; A **SW** com a Rua 19, medindo-se 204,00 (duzentos e quatro) metros.
PROPRIETÁRIO - MUNICÍPIO DE PARANAVAÍ, pessoa jurídica de direito público interno, com sede e foro nesta cidade, inscrito no **CGC** nº 76.977.768/0001-81.
REG. AQUISITIVO - Transcr. nº 29.879 Lº 3-A-E deste Ofício.-

****

R-1-32.132 - Data - 31.07.2002 Prot. nº 93.543 29.07.2002
DOAÇÃO - O imóvel desta matrícula foi transmitido pelo proprietário já qualificado e identificado; à favor de **FUNDAÇÃO FACULDADE ESTADUAL DE EDUCAÇÃO, CIÊNCIAS E LETRAS DE PARANAVAÍ - FAFIPA**, entidade da administração indireta do Poder Executivo voltada ao ensino superior, dotada de personalidade jurídica de direito privado, com sede e foro nesta cidade, à Avenida Gabriel Esperidião s/nº, inscrita no **CNPJ** nº 80.904.402/0001-50; por escritura pública lavrada em 05.07.2002 às fls. 145/152 do Lº 0316-E do 1º Tabelião local, no valor de R$-1.000,00 (Hum mil reais). **IMP. TRANSM. GR-ITBI** Isenta, de conformidade com a Lei nº 8.927/83 de 28.12.1988 e Instrução **SEFA/ITCMD** nº 01/89 de 17.03.1989 (decl. na escritura). Cert. nº 5.420.575 expedida pela Secretaria da Receita Federal em 28.05.2002. Certidão Negativa nº 5270, expedida em 13.05.2002, pela Secretaria de Estado da Fazenda, Governo do Estado do Paraná. Cert. Neg. de ônus reais e feitos ajuizados nº 501/06/2002 deste Ofício. O título contém declarações de praxe, para atendimento às disposições do Ofício Circular 17/86 da **ECGJPR. IAPAS** - Certificado de Regularidade Previdenciária - CRP nº 987749-6292, expedido em 15.05.2002, pelo Ministério da Previdencia e Assistência Social. **DOI** - Isenta, por ser as partes pessoas jurídicas de direito público. **FUNREJUS** - Isento. Custas ao **CRI VRC** - 1.213,33 - R$-91,00 e ao C.P.C. **VRC** - 46,66 - R$-3,50. **DOU FÉ. ESCREVENTE**

Av-2-32.132 - Data - 31.07.2002 Prot. nº 93.543 29.07.2002
CONDIÇÕES:- Para os devidos fins procedo a presente para consignar que à Doação objeto do R-1-32.132, foi imposta a condição de que o imóvel destina-se unicamente à fins educacionais, vedada à mudança ou alteração da finalidade, eis que em assim ocorrendo, os bens reverterão automaticamente ao Município de Paranavaí. Custas - Nihil. **DOU FÉ. ESCREVENTE**

MATRÍCULA Nº 32.132

SEGUE NO VERSO

Inserido ao protocolo **20.105.148-7** por: **Camila Castanha** em: 23/02/2023 15:01. A autenticidade deste documento pode ser validada no endereço: **https://www.eprotocolo.pr.gov.br/spiweb/validarDocumento** com o código: **2b3dc023c0ce78a5002e127827750f4d**.

Visualização disponibilizada pela Central Registradores de Imóveis(www.registradores.onr.org.br)-Visualizado em:22/09/2022 12:47:17

PROTOCOLO INTEGRADO DO ESTADO
Fls. 157
Mov. 4

1º OFÍCIO DE REGISTRO DE IMÓVEIS
Comarca de Paranavaí - Estado do Paraná
Djalma Chiappin Filho
TITULAR

REGISTRO GERAL

FICHA 001

MATRÍCULA Nº 032134

RUBRICA

DATA - 31 de julho de 2002
IMÓVEL - Lotes nºs 01 (um) a 34 (trinta e quatro), da quadra nº 62 (sessenta e dois), situado no loteamento denominado **PARQUE MORUMBI**, perímetro urbano desta cidade, com a área de 10.504,00 (dez mil, quinhentos e quatro) metros quadrados. **CONFRONTAÇÕES**:- Divide-se a **NW** com a Avenida Principal, medindo 52,00 (cinquenta e dois) metros; A **NE** com a Rua 22, medindo-se 208,00 (duzentos e oito) metros; A **SE** com o lote nº 42 (quarenta e dois), medindo-se 52,00 (cinquenta e dois) metros; A **SW** com a Rua 21, com 206,00 (duzentos e seis) metros.
PROPRIETÁRIO - MUNICÍPIO DE PARANAVAÍ, pessoa jurídica de direito público interno, com sede e foro nesta cidade, inscrito no **CGC** nº 76.977.768/0001-81.
REG. AQUISITIVO - Transcr. nº 29.879 Lº 3-A-E deste Ofício.-

****

R-1-32.134 - Data - 31.07.2002 Prot. nº 93.543 29.07.2002
DOAÇÃO - O imóvel desta matrícula foi transmitido pelo proprietário já qualificado e identificado; à favor de **FUNDAÇÃO FACULDADE ESTADUAL DE EDUCAÇÃO, CIÊNCIAS E LETRAS DE PARANAVAÍ - FAFIPA**, entidade da administração indireta do Poder Executivo voltada ao ensino superior, dotada de personalidade jurídica de direito privado, com sede e foro nesta cidade, à Avenida Gabriel Esperidião s/nº, inscrita no **CNPJ** nº 80.904.402/0001-50; por escritura pública lavrada em 05.07.2002 às fls. 145/152 do Lº 0316-E do 1º Tabelião local, no valor de R$-1.000,00 (Hum mil reais). **IMP. TRANSM. GR-ITBI** Isenta, de conformidade com a Lei nº 8.927/88 de 28.12.1988 e Instrução **SEFA/ITCMD** nº 01/89 de 17.03.1989 (decl. na escritura). Cert. nº 5.420.575 expedida pela Secretaria da Receita Federal em 28.05.2002. Certidão Negativa nº 5270, expedida em 13.05.2002, pela Secretaria de Estado da Fazenda, Governo do Estado do Paraná. Cert. Neg. de ônus reais e feitos ajuizados nº 501/06/2002 deste Ofício. O título contém declarações de praxe, para atendimento às disposições do Ofício Circular 17/86 da **ECGJPR**. **IAPAS** - Certificado de Regularidade Previdenciária - **CRP** nº 987749-6292, expedido em 15.05.2002, pelo Ministério da Previdencia e Assistência Social. **DOI** - Isenta, por ser as partes pessoas jurídicas de direito público. **FUNREJUS** - Isento. Custas ao **CRI VRC** - 1.213,33 - R$-91,00 e ao C.P.C. **VRC** - 46,66 - R$-3,50. **DOU FÉ. ESCREVENTE**

Av-2-32.134 - Data - 31.07.2002 Prot. nº 93.543 29.07.2002
CONDIÇÕES:- Para os devidos fins procedo a presente para consignar que à Doação objeto do R-1-32.134, foi imposta a condição de que o imóvel destina-se unicamente à fins educacionais, vedada à mudança ou alteração da finalidade, sob pena de assim occorrendo, os bens reverterão automaticamente ao Município de Paranavaí. Custas - Nihil. **DOU FÉ. ESCREVENTE**

MATRÍCULA Nº 32.134

SEGUE NO VERSO

Inserido ao protocolo **20.105.148-7** por: **Camila Castanha** em: 23/02/2023 15:01. A autenticidade deste documento pode ser validada no endereço: **https://www.eprotocolo.pr.gov.br/spiweb/validarDocumento** com o código: **2b3dc023c0ce78a5002e127827750f4d**.

Visualização disponibilizada pela Central Registradores de Imóveis(www.registradores.onr.org.br)-Visualizado em:22/09/2022 12:48:55

PROTOCOLO INTEGRADO DO ESTADO
Fls. 158
Mov. 4

1º OFÍCIO DE REGISTRO DE IMÓVEIS
Comarca de Paranavaí - Estado do Paraná
Djalma Chiappin Filho
TITULAR

REGISTRO GERAL

FICHA 001

MATRÍCULA Nº 032136

RÚBRICA

DATA - 31 de julho de 2002
IMÓVEL - Lotes nºs 01 (um) a 17 (dezessete), da quadra nº 64 (sessenta e quatro), situado no loteamento denominado **PARQUE MORUMBI**, perímetro urbano desta cidade, com a área de 6.888,00 (seis mil, oitocentos e oitenta e oito) metros quadrados. **CONFRONTAÇÕES**:- Divide-se a **NW** com a Avenida Principal, medindo 52,00 (cinquenta e dois) metros; A **NE** com o lote nº 50 (cinquenta), medindo 42,00 (quarenta e dois) metros; defletindo a direita, em **NE** confrontando com o mesmo lote medindo-se 171,00 (cento e setenta e um) metros; a **SE** com o lote nº 42 (quarenta e dois), com 4,00 (quatro) metros; A **SW** com a Rua 22, medindo-se 208,00 (duzentos e oito) metros.
PROPRIETÁRIO - **MUNICÍPIO DE PARANAVAÍ**, pessoa jurídica de direito público interno, com sede e foro nesta cidade, inscrito no **CGC** nº 76.977.768/0001-81.
REG. AQUISITIVO - Transcr. nº 29.879 Lº 3-A-E deste Ofício.-

****

R-1-32.136 - Data - 31.07.2002 Prot. nº 93.543 29.07.2002
DOAÇÃO - O imóvel desta matrícula foi transmitido pelo proprietário já qualificado e identificado; à favor de **FUNDAÇÃO FACULDADE ESTADUAL DE EDUCAÇÃO, CIÊNCIAS E LETRAS DE PARANAVAÍ - FAFIPA**, entidade da administração indireta do Poder Executivo voltada ao ensino superior, dotada de personalidade jurídica de direito privado, com sede e foro nesta cidade, à Avenida Gabriel Esperidião s/nº, inscrita no **CNPJ** nº 80.904.402/0001-50; por escritura pública lavrada em 05.07.2002 às fls. 145/152 do Lº 0316-E do 1º Tabelião local, no valor de R$-1.000,00 (Hum mil reais). **IMP. TRANSM. GR-ITBI** Isenta, de conformidade com a Lei nº 8.927/88 de 28.12.1988 e Instrução **SEFA/ITCMD** nº 01/89 de 17.03.1989 (decl. na escritura). Cert. nº 5.420.575 expedida pela Secretaria da Receita Federal em 28.05.2002. Certidão Negativa nº 5270, expedida em 13.05.2002, pela Secretaria de Estado da Fazenda, Governo do Estado do Paraná. Cert. Neg. de ônus reais e feitos ajuizados nº 501/06/2002 deste Ofício. O título contém declarações de praxe, para atendimento às disposições do Ofício Circular 17/86 da **ECGJPR**. IAPAS - Certificado de Regularidade Previdenciária - CRP nº 987749-6292, expedido em 15.05.2002, pelo Ministério da Previdencia e Assistência Social. **DOI** - Isenta, por ser as partes pessoas jurídicas de direito público. **FUNREJUS** - Isento. Custas ao **CRI VRC** - 1.213,36 - R$-91,00 e ao C.P.C. VRC - 46,66 - R$-3,50. **DOU FÉ. ESCREVENTE**

Av-2-32.136 - Data - 31.07.2002 Prot. nº 93.543 29.07.2002
CONDIÇÕES:- Para os devidos fins procedo a presente para consignar que à Doação objeto do R-1-32.136, foi imposta a condição de que o imóvel destina-se unicamente a fins educacionais, vedade à mudança ou alteração da finalidade, eis que em assim ocorrendo, os bens reverterão automaticamente ao Município de Paranavaí. Custas - Nihil. **DOU FÉ. ESCREVENTE**

MATRÍCULA Nº 32.136

SEGUE NO VERSO

Inserido ao protocolo **20.105.148-7** por: **Camila Castanha** em: 23/02/2023 15:01. A autenticidade deste documento pode ser validada no endereço: **https://www.eprotocolo.pr.gov.br/spiweb/validarDocumento** com o código: **2b3dc023c0ce78a5002e127827750f4d**.

PROTOCOLO INTEGRADO DO ESTADO
Fls. 159
Mov. 5

PARECER INDICATIVO DOS SERVIÇOS DE ENGENHARIA

Protocolo: 20.105.148-7

Assunto: Contratação de Levantamento Topográfico Altimétrico – Campus de Paranavaí

Trata o presente Despacho da **qualificação do objeto** "contratação de Levantamento Topográfico Altimétrico – Campus de Paranavaí - UNESPAR".

Para continuidade do processo destaca-se que:

1. O objeto a ser licitado é considerado como **Serviço de Engenharia**, conforme a Resolução Nº 25/2011 do Tribunal de Contas do Estado do Paraná, que dispõe sobre os conceitos de obra e de serviço de engenharia e dá outras providências tendo como Anexo I a Orientação Técnica nº 02 de 2009 do IBRAOP – Instituto Brasileiro de Auditoria de Obras Públicas – cujo entendimento da legislação e práticas pertinentes à Auditoria de Obras Públicas apresenta a seguinte definição:

> a) Serviço de Engenharia: é toda a atividade que necessite da participação e acompanhamento de profissional habilitado conforme o disposto na Lei Federal nº 5.194/66, tais como: consertar, instalar, montar, operar, conservar, reparar, adaptar, manter, transportar, ou ainda, demolir. Incluem-se nesta definição as atividades profissionais referentes a serviços técnicos profissionais especializados de projetos e planejamentos, estudos técnicos, pareceres, perícias, avaliações, assessorias, consultorias, auditorias, fiscalização, supervisão ou gerenciameto.

2. O objeto[1] deste processo **NÃO** se caracteriza como **"Serviço Comum de Engenharia**" devido ao seu grau de complexidade e subjetividade, já que, conforme o inciso VIII do Art. 3º do Decreto Federal nº 10.024/2019:

> VIII – serviço comum de engenharia – atividade ou conjunto de atividades que necessitam da participação e do acompanhamento de profissional engenheiro habilitado, nos termos do disposto na Lei nº 5.194, de 24 de dezembro de 1966, e cujos padrões de desempenho e

[1] Nota Informativa, o CONFEA/CREA destaca que todo serviço de engenharia possui certo grau de complexidade que inviabiliza sua contratação por meio da licitação na modalidade pregão. Em Decisão Plenária (2467/2012, de 03/12/2012), o Conselho decidiu que serviços que exigem habilitação legal para a sua elaboração ou execução, com a obrigatoriedade de emissão da devida ART perante o CREA, tais como projetos, consultoria, fiscalização, supervisão e perícias, **jamais poderão ser classificados como comuns**, dada a sua natureza intelectual, científica e técnica, fatores que resultam em ampla complexidade executiva, exigindo, portanto, profissionais legalmente habilitados e com as devidas atribuições, conforme também detalha o artigo 13 da Lei 8.666, de 1993, não se admitindo a sua contratação pela modalidade pregão.

Assinatura Simples realizada por: **Camila Castanha (XXX.513.479-XX)** em 23/02/2023 15:18 Local: UNESPAR/PROPLAN/DIV-INFRAESTRUTURA. Inserido ao protocolo **20.105.148-7** por: **Camila Castanha** em: 23/02/2023 15:18. Documento assinado nos termos do Art. 38 do Decreto Estadual nº 7304/2021. A autenticidade deste documento pode ser validada no endereço: **https://www.eprotocolo.pr.gov.br/spiweb/validarDocumento** com o código: **67d1a3cdae7c22edc4cb72557234b7cd**.

PROTOCOLO INTEGRADO DO ESTADO
Fls. 160
Mov. 5

qualidade possam ser objetivamente definidos pela administração pública, mediante especificações usuais de mercado.

3. Justifica-se a solicitação de Acervo Técnico para a comprovação de aptidão para desempenho de atividade pertinente e compatível com o objeto da licitação, uma vez que não se caracteriza como Serviço Comum de Engenharia e, para tanto, serão necessárias:
   a) Os respectivos membros da equipe técnica devem apresentar Atestado de Capacidade Técnica (ATP), emitido por pessoa jurídica, e Certidão de Acervo Técnico (CAT) expedido pelo CREA e/ou CAU no caso da área de Engenharia, Arquitetura e Agronomia, comprovando atuação em Levantamento Topográfico Altimétrico e Serviços Similares ao Objeto da Licitação em suas especialidades, conforme especificado no Termo de Referência.

Restrito ao exposto, encaminha-se para prosseguimento.

Curitiba, 23 de fevereiro de 2023.

- assinado eletronicamente nos termos do Decreto Estadual nº 5389/2016 -
Engª Camila Castanha - CREA PR 19.2007/D
Divisão de Infraestrutura – PROPLAN - UNESPAR

Assinatura Simples realizada por: **Camila Castanha (XXX.513.479-XX)** em 23/02/2023 15:18 Local: UNESPAR/PROPLAN/DIV-INFRAESTRUTURA. Inserido ao protocolo **20.105.148-7** por: **Camila Castanha** em: 23/02/2023 15:18. Documento assinado nos termos do Art. 38 do Decreto Estadual nº 7304/2021. A autenticidade deste documento pode ser validada no endereço: **https://www.eprotocolo.pr.gov.br/spiweb/validarDocumento** com o código: **67d1a3cdae7c22edc4cb72557234b7cd**.

ePROTOCOLO

PROTOCOLO INTEGRADO DO ESTADO
Fls. 160a
Mov. 5

Documento: **Processo20.105.1487ParecerIndicativodosServicosdeEngenharia.pdf**.

Assinatura Simples realizada por: **Camila Castanha (XXX.513.479-XX)** em 23/02/2023 15:18 Local: UNESPAR/PROPLAN/DIV-INFRAESTRUTURA.

Inserido ao protocolo **20.105.148-7** por: **Camila Castanha** em: 23/02/2023 15:18.

Documento assinado nos termos do Art. 38 do Decreto Estadual nº 7304/2021.

A autenticidade deste documento pode ser validada no endereço:
https://www.eprotocolo.pr.gov.br/spiweb/validarDocumento com o código:
67d1a3cdae7c22edc4cb72557234b7cd.

PARANÁ
GOVERNO DO ESTADO

PROTOCOLO INTEGRADO DO ESTADO
Fls. 161
Mov. 6

Campus de Paranavaí

DIVISÃO DE ADMINISTRAÇÃO E FINANÇAS

Protocolo:	20.105.148-7
Assunto:	Contratação de Levantamento Altimétrico
Interessado:	CAMILA CASTANHA
Data:	02/03/2023 15:54

DESPACHO

INFORMAÇÃO ORÇAMENTÁRIA DA DESPESA

INFORMAMOS que não existem recursos orçamentários previstos, conforme a PLOA 2023, para atender a finalidade indicada no protocolado no 19.413.120-8. Diante do contexto exposto, encaminhe-se o processo em tela a Direção de Campus para ciência e providências quanto aos procedimentos legais a serem tomados.

Paranavaí-PR, 02/03/2023.

Marinêz Faxina
Chefe da Divisão de Administração e Finanças Portaria 054/2021
Unespar Campus Paranavaí

Assinatura Simples realizada por: **Marinez Faxina (XXX.497.489-XX)** em 02/03/2023 15:54 Local: UNESPAR/PVAI/DIV/ADMFIN. Inserido ao protocolo **20.105.148-7** por: **Marinez Faxina** em: 02/03/2023 15:54. Documento assinado nos termos do Art. 38 do Decreto Estadual nº 7304/2021. A autenticidade deste documento pode ser validada no endereço: **https://www.eprotocolo.pr.gov.br/spiweb/validarDocumento** com o código: **469aef1b99d7d107cf472c7f4b00e84b**.

ePROTOCOLO

PROTOCOLO INTEGRADO DO ESTADO
Fls. 161a
Mov. 6

Documento: **DESPACHO_1.pdf**.

Assinatura Simples realizada por: **Marinez Faxina (XXX.497.489-XX)** em 02/03/2023 15:54 Local: UNESPAR/PVAI/DIV/ADMFIN.

Inserido ao protocolo **20.105.148-7** por: **Marinez Faxina** em: 02/03/2023 15:54.

Documento assinado nos termos do Art. 38 do Decreto Estadual nº 7304/2021.

A autenticidade deste documento pode ser validada no endereço:
https://www.eprotocolo.pr.gov.br/spiweb/validarDocumento com o código:
469aef1b99d7d107cf472c7f4b00e84b.

Memorando n.º 012/2023 – DG

Paranavaí, 06 de março de 2023.

De: Gabinete Unespar *Campus* de Paranavaí
Para: Reitoria
Assunto: Contratação de Levantamento Altimétrico para o *Campus* de Paranavaí

À Magnífica Reitora da UNESPAR,

Professora Doutora Salete Machado Sirino,

Considerando a solicitação da equipe técnica de engenharia – PROPLAN, conforme exposto nas **Fls. 02, Mov. 02** deste e-protocolo;

Considerando às atuais contratações de projetos e obras visando a regularização do Campus de Paranavaí em relação à acessibilidade e prevenção e combate ao incêndio junto aos órgãos responsáveis;

Considerando a principal justificativa para esta contratação concentra-se em regularizar as edificações que compõem o Campus junto aos respectivos órgãos competentes locais, quais sejam: Prefeitura Municipal, Corpo de Bombeiros Militar do Estado do Paraná, entre outros, de modo a obter todas as certidões, alvarás e habite-se, necessários ao pleno funcionamento do *Campus*;

Considerando que a empresa contratada para execução do serviço de instalação do sistema de prevenção e combate ao incêndio já se encontra em atividade no *Campus*;

Considerando o Termo de Referência exposto nas Fls. 3, Mov. 3 até Fls. 27A., Mov. 3;

Considerando a falta de recursos orçamentários previstos na PLOA 2023 deste Campus para execução da demanda solicitada pela PROPLAN;

Vimos, por meio deste, solicitar a viabilidade de dotação orçamentária por parte da Reitoria da Universidade Estadual do Paraná – UNESPAR, para conseguirmos executar a demanda solicitada.

Sem mais para o momento, antecipamos votos de estima e consideração e colocamo-nos à disposição para eventuais esclarecimentos.

Cordialmente,

Prof.ª Dra. Maria Antonia Ramos Costa
Diretora Geral *Campus* Paranavaí
Portaria nº 006/2022 – Reitoria/UNESPAR
(Assinado eletronicamente nos termos do Decreto Estadual nº 7.304 /2021)

Assinatura Avançada realizada por: **Maria Antonia Ramos Costa (XXX.740.789-XX)** em 06/03/2023 16:46 Local: UNESPAR/PVAI/DIR. Inserido ao protocolo **20.105.148-7** por: **Maria Antonia Ramos Costa** em: 06/03/2023 16:46. Documento assinado nos termos do Art. 38 do Decreto Estadual nº 7304/2021. A autenticidade deste documento pode ser validada no endereço: **https://www.eprotocolo.pr.gov.br/spiweb/validarDocumento** com o código: **5a3cf79e79f038298748dedf8c245eea**.

ePROTOCOLO

PROTOCOLO INTEGRADO DO ESTADO
Fls. 162a
Mov. 7

Documento: **Memo_0132023_LevantamentoAltimetrico.pdf**.

Assinatura Avançada realizada por: **Maria Antonia Ramos Costa (XXX.740.789-XX)** em 06/03/2023 16:46 Local: UNESPAR/PVAI/DIR.

Inserido ao protocolo **20.105.148-7** por: **Maria Antonia Ramos Costa** em: 06/03/2023 16:46.

Documento assinado nos termos do Art. 38 do Decreto Estadual nº 7304/2021.

A autenticidade deste documento pode ser validada no endereço:
https://www.eprotocolo.pr.gov.br/spiweb/validarDocumento com o código:
5a3cf79e79f038298748dedf8c245eea.

PARANÁ
GOVERNO DO ESTADO

PROTOCOLO INTEGRADO DO ESTADO
Fls. 163
Mov. 8

UNIVERSIDADE ESTADUAL DO PARANA

REITORIA

Protocolo:	20.105.148-7
Assunto:	Contratação de Levantamento Altimétrico
Interessado:	CAMILA CASTANHA
Data:	06/03/2023 18:21

DESPACHO

Ao: Professor Dr. Sydnei Kempa
Pró-Reitor da Proplan

Encaminho para providências.

Atenciosamente,

Profa. Dra. Salete Machado Sirino
Reitora da UNESPAR

Assinatura Avançada realizada por: **Salete Paulina Machado Sirino (XXX.131.549-XX)** em 06/03/2023 18:21 Local: UNESPAR/REITORIA. Inserido ao protocolo **20.105.148-7** por: **Salete Paulina Machado Sirino** em: 06/03/2023 18:21. Documento assinado nos termos do Art. 38 do Decreto Estadual nº 7304/2021. A autenticidade deste documento pode ser validada no endereço: **https://www.eprotocolo.pr.gov.br/spiweb/validarDocumento** com o código: **e969186f23c8af9ff37ade3f39a442ef**.

ePROTOCOLO

PROTOCOLO INTEGRADO DO ESTADO
Fls. 163a
Mov. 8

Documento: **DESPACHO_2.pdf**.

Assinatura Avançada realizada por: **Salete Paulina Machado Sirino (XXX.131.549-XX)** em 06/03/2023 18:21 Local: UNESPAR/REITORIA.

Inserido ao protocolo **20.105.148-7** por: **Salete Paulina Machado Sirino** em: 06/03/2023 18:21.

Documento assinado nos termos do Art. 38 do Decreto Estadual nº 7304/2021.

A autenticidade deste documento pode ser validada no endereço:
https://www.eprotocolo.pr.gov.br/spiweb/validarDocumento com o código:
e969186f23c8af9ff37ade3f39a442ef.

PARANÁ
GOVERNO DO ESTADO

PROTOCOLO INTEGRADO DO ESTADO
Fls. 164
Mov. 9

UNIVERSIDADE ESTADUAL DO PARANA
PRÓ-REITORIA DE PLANEJAMENTO

Protocolo:	20.105.148-7
Assunto:	Contratação de Levantamento Altimétrico
Interessado:	CAMILA CASTANHA
Data:	08/03/2023 15:50

DESPACHO

Para: Salete Machado Sirino
Reitora da Unespar

Considerando a Resolução N 002/2023 - CAD/UNESPAR, que regulamenta, para o exercício de 2023, a execução orçamentária das unidades Reitoria e dos Campi da Universidade;

Considerando que a contratação do serviço é necessária para regularização de outras obras em pauta;

Considerando que o valor não é de grande monta;

Somos de parecer favorável ao adiantamento de R$ 21.040,45 para o campus sendo subtraído da fonte 100 conta 33.90.39.00 alocado na reitoria.

Para tanto, encaminhamos para que seja pautado em reunião do Conselho de Planejamento, Administração e Finanças para apreciação e deliberação.

Att.
Sydnei R Kempa
Pró-Reitor de Planejamento

Assinatura Avançada realizada por: **Sydnei Roberto Kempa (XXX.791.869-XX)** em 08/03/2023 15:51 Local: UNESPAR/PROPLAN/PRO-REIT. Inserido ao protocolo **20.105.148-7** por: **Sydnei Roberto Kempa** em: 08/03/2023 15:50. Documento assinado nos termos do Art. 38 do Decreto Estadual nº 7304/2021. A autenticidade deste documento pode ser validada no endereço: **https://www.eprotocolo.pr.gov.br/spiweb/validarDocumento** com o código: **79900112843182e9d128420a64b87d92**.

ePROTOCOLO

PROTOCOLO INTEGRADO DO ESTADO
Fls. 164a
Mov. 9

Documento: **DESPACHO_3.pdf**.

Assinatura Avançada realizada por: **Sydnei Roberto Kempa (XXX.791.869-XX)** em 08/03/2023 15:51 Local: UNESPAR/PROPLAN/PRO-REIT.

Inserido ao protocolo **20.105.148-7** por: **Sydnei Roberto Kempa** em: 08/03/2023 15:50.

Documento assinado nos termos do Art. 38 do Decreto Estadual nº 7304/2021.

A autenticidade deste documento pode ser validada no endereço:
https://www.eprotocolo.pr.gov.br/spiweb/validarDocumento com o código:
79900112843182e9d128420a64b87d92.